



ROMÂNIA

MUNICIPIUL RÂMNICU SĂRAT



Str. N.Bălcescu nr. 1, Râmnicu-Sărat,
Web: www.primariermsarat.ro

Tel: 0238.561946; Fax: 0238.561947

E-mail: primarie_rmsarat@primariermsarat.ro

Nr. înregistrare ANSPDCP: 20680

Nr. 31327 / 06.06.2024



TABEL PRIVIND COMUNICAREA OPERAȚIUNILOR DE PUBLICITATE A CONȚINUTULUI AUTORIZAȚIILOR DE CONSTRUIRE EMISE ÎN LUNA MAI 2024

(informații prezentate conform Legeii nr. 102 din 13.04.2023)

Nr. Crt.	Autorizația de construire nr. / data	Titlul/Descrierea proiectului (Lucrari autorizate)	POT%	CUT	Retrageri construcții				Suprafețele construite			Regim înălțime/ înălțime la cornișă/ maximă	Aviz patrimoniu cultural	Aviz protejare mediu
					la N (m)	la S (m)	la E (m)	la V (m)	la sol	fiecare nivel	desfășurată			
1	37/07.05.2024	Desființare corpuri C1, C2, C3. Construire locuință P+1E și împrejmuire.	39,00%	0,7800	0,80	1,40	4,79	13,41	207,11	207,11	414,22	P+1E/5,98/9,23m	nu	da
2	38/17.05.2024	Modernizarea activității „Partenope Frutta” prin achiziții de utilaje și construire stație de epurare	-	-	-	-	-	-	-	-	-	-	nu	da
3	39/17.05.2024	Desființare corp C1 - locuință și corp C2 - garaj. Construire locuință parter	35,35	0,3535	0,60	0,60	0,60	7,17	103,95	103,95	103,95	P/2,68/5,08m	nu	da
4	40/17.05.2024	Modificare de temă la AC 155/15.07.2020 „Construire locuință de serviciu P+1E”	27,06	0,51	2,45	1,00	15,89	8,23	388,25	188,06	600	S+P+1E/6,27/9,31	nu	da
5	41/17.05.2024	Construire împrejmuire	-	-	-	-	-	-	-	-	-	-	nu	nu
6	42/17.05.2024	Construire locuință P+M	37,52	0,7503	2,00	8,25	0,60	2,20	76,16	76,16	152,32	P+M/5,1/6,67	nu	da
7	43/20.05.2024	Extindere rețea gaze naturale+ bransament și P.R.M. gaze naturale	-	-	-	-	-	-	-	-	-	-	nu	nu
8	44/23.05.2024	Construire soclu și amplasare bust „Octavian Moșescu”	-	-	-	-	-	-	-	-	-	-	da	da
9	45/28.05.2024	Construire locuință parter și garaj auto. Construire împrejmuire la strada Mărăști.	29,86	0,30	17,00	0,00	3,30	0,60	149,24	149,24	149,24	P/2,70/4,95	nu	da
10	46/29.05.2024	Construire împrejmuire la strada Siretului	-	-	-	-	-	-	-	-	-	-	nu	nu

Scanări din DT: plan de situație, fațade - anexate

P – parter; E – etaj; M – mansardă; S – subteran

Arh. Șef / Comp. Urbanism
T.D.D. / F.G.F.

PLAN TOPOGRAFIC
Scara 1:200

Adresa imobilului: Judetul Buzau
Teritoriul administrativ Ramnicu Sarat
Mun. Ramnicu Sarat, Str. Pacii, nr. 38, NC 39732

Beneficiar: MILITARU MADALINA-LACRAMIOARA

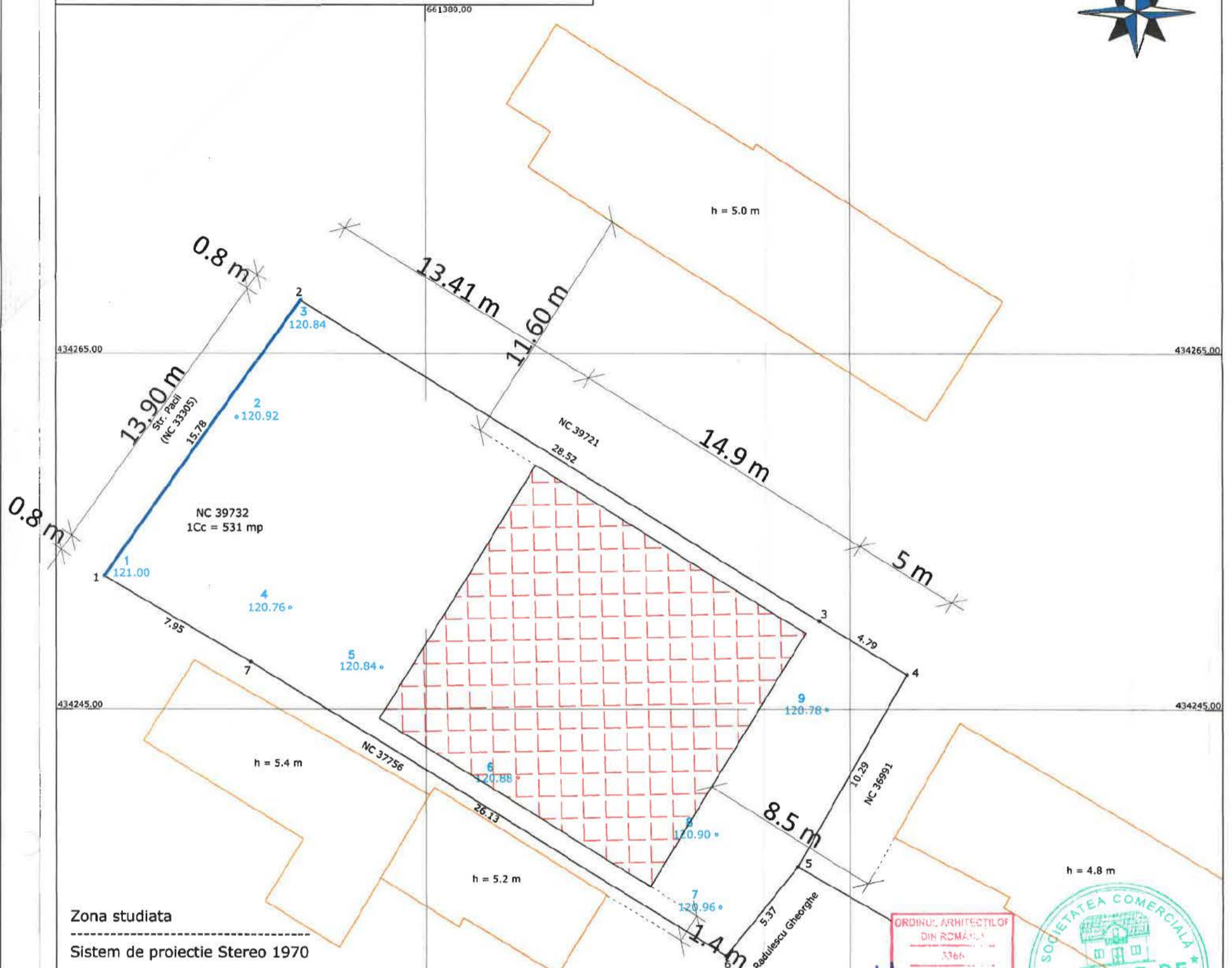

Zona studiata
Sistem de proiectie Stereo 1970

Nr pct.	E(m)	N(m)
1.	660733.202	432603.975
2.	660742.374	432616.819
3.	660766.646	432601.836
4.	660770.722	432599.320
5.	660765.645	432590.365
6.	660762.273	432586.190
7.	660740.042	432599.917

Suprafata = 531 mp

Prezentul document receptionat este valabil însoțit de procesul verbal de recepție nr.439/01.02.2024.

Ionel Marinescu
Digitally signed by Ionel Marinescu
Date: 2024.02.01 13:27:04 +02'00'

ORDINUL ARHITECTILOR
DIN ROMANIA
3366
Dan
TINCUI
Arhitect cu drept de semnatura



Steren = 531 mp
P.O.T. ex. = 30.32 %
P.O.T. pr. = 39.00 %
C.U.T. ex. = 0.3032
C.U.T. pr. = 0.7800
Suprafata loc. parter propusa = 207.11 mp
Suprafata loc. etaj propusa = 207.11 mp
Locuinta P+1E propusa = 414.22 mp
Imprejmuire propusa = 15.78 ml

Legenda :

	Canal vizitare
	Pom
	Stalp retea electrica
	Stalp lemn
	Borna
	Camin apa
	Canal
	Maricinis - Tufe
	Robinet
	Gaze
	Fantana
	Gard
	Margine drum
	Ax
	Indicator rutier
	Tub
	Statie topografica

EXECUTANT ROBE SORIN RADIAN		BENEFICIAR	
ROBE SORIN- serie RO-BZ-F nr. 0047/2010		MILITARU MADALINA-LACRAMIOARA	
MASURAT	ROBE SORIN RADIAN	Scara	1: 200
CALCULAT	ROBE SORIN RADIAN	Scara	1970
CARTOGRAFIAT	ROBE SORIN RADIAN	PLAN TOPOGRAFIC DESFINTARE CORPURI C1, C2, C3 CONSTRUIRE LOCUINTA P+1E SI IMPREJMUIRE	
VERIFICAT	ROBE SORIN RADIAN		
APROBAT	ROBE SORIN RADIAN		

FAȚADĂ PRINCIPALĂ (EST) - CONSTRUIRE LOCUINȚĂ P + 1E SC 1 : 50

+9.23

+5.98

+3.06

±0.00

-0.35 CTN

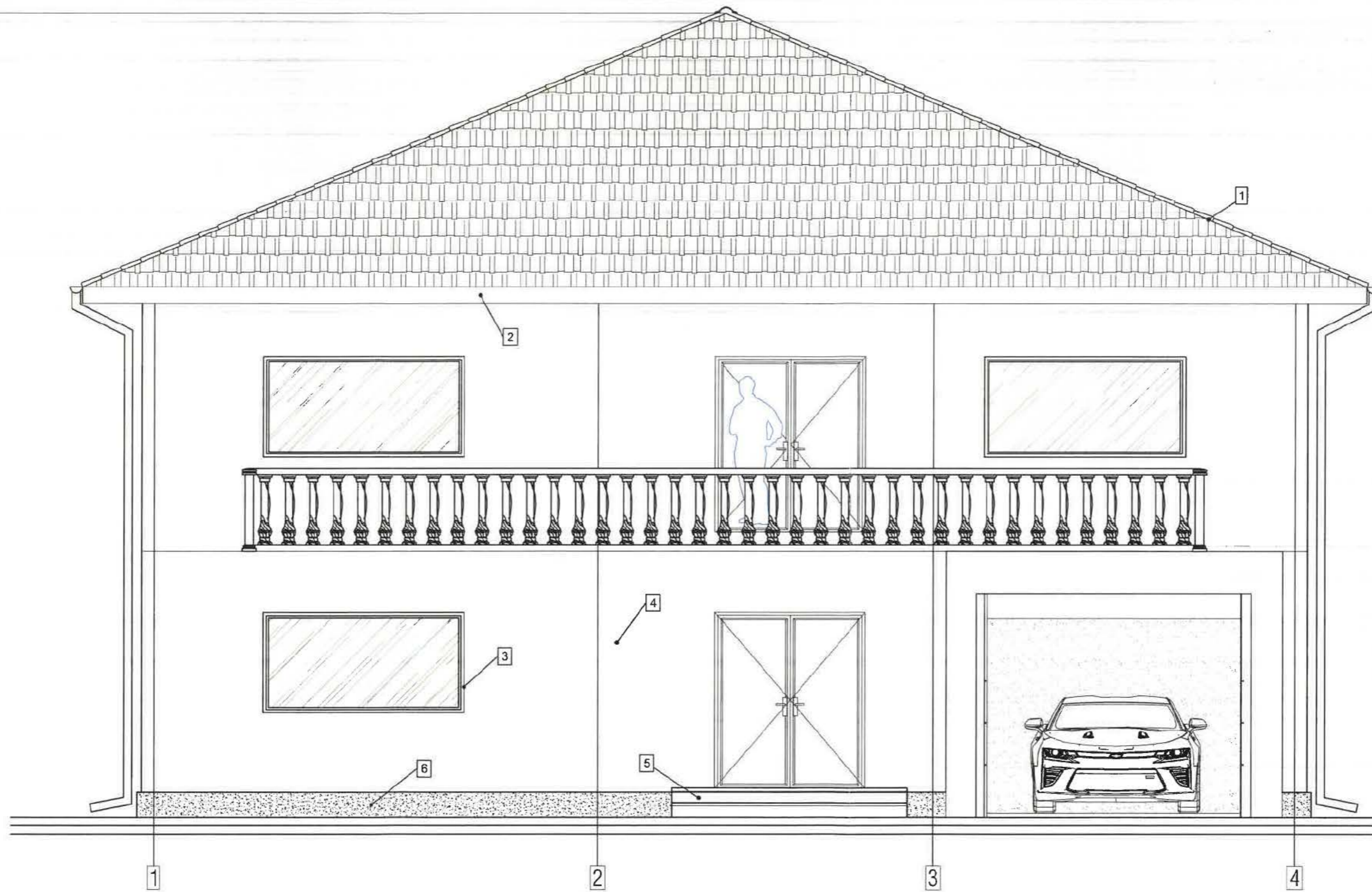

- | | |
|------------------------------|-------------------------------|
| ① - INVELITOARE TABLA LINDAB | ④ - ZUGRAVELI SUPERLAVABILE |
| ② - PAZIE LEMN | ⑤ - TREPTE BETON |
| ③ - TAMPLARIE PVC | ⑥ - SOCLU - PIATRA DECORATIVA |

COMUNUL ARHITECTI
 DIN ROMANIA
 3366
 Dan
 TINCU
 Arhitect cu drept de semnatura

FAȚADĂ POSTERIOARĂ (VEST) - CONSTRUIRE LOCUINȚĂ P + 1E SC 1 : 50

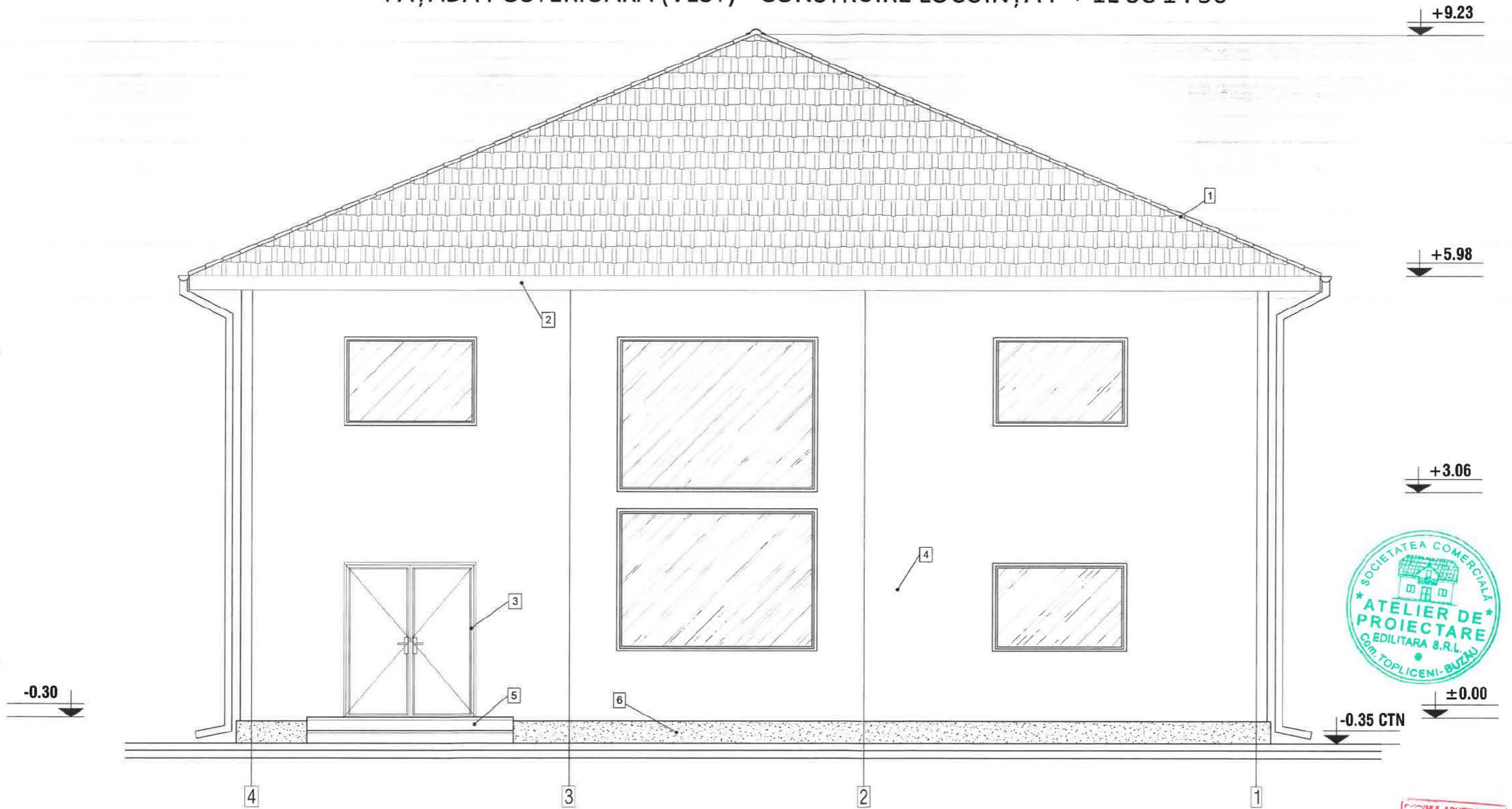

- ① - INVELITOARE TABLA LINDAB
- ② - PAZIE LEMN
- ③ - TAMPLARIE PVC
- ④ - ZUGRAVELI SUPERLAVABILE
- ⑤ - TREPTE BETON
- ⑥ - SOCLU - PIATRA DECORATIVA



FAÇADĂ LATERAL DREAPTA (SUD) - CONSTRUIRE LOCUINȚĂ P + 1E SC 1 : 50

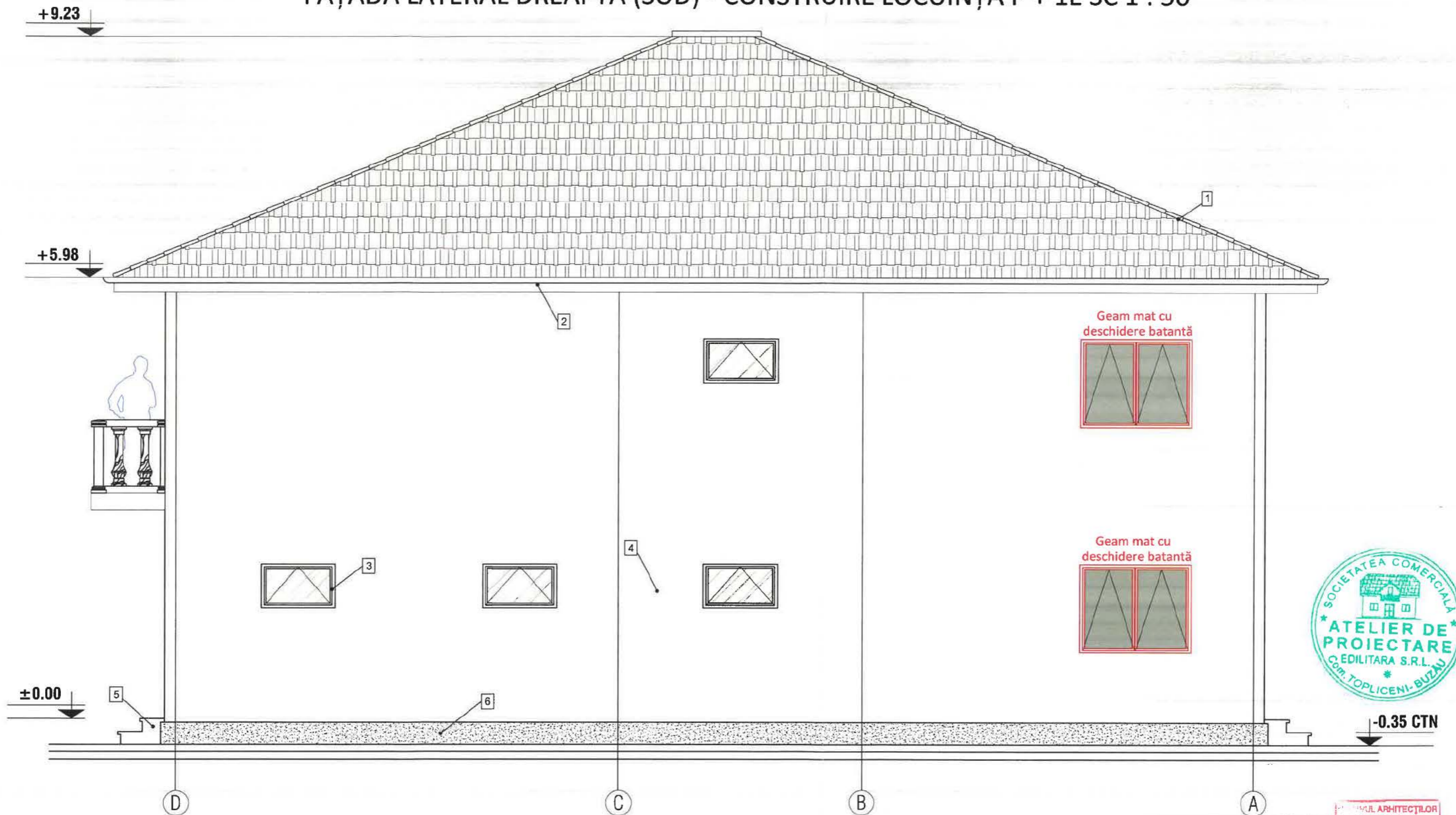

- ① - INVELITOARE TABLA LINDAB
- ② - PAZIE LEMN
- ③ - TAMPLARIE PVC
- ④ - ZUGRAVELI SUPERLAVABILE
- ⑤ - TREPTE BETON
- ⑥ - SOCLU - PIATRA DECORATIVA

SOCIETATEA COMERCIALA
 DIN ROMANIA
 3366
 Dan
 TINCU
 Arhitect cu drept de semnatura

FAȚADĂ LATERAL STÂNGA (NORD) - CONSTRUIRE LOCUINȚĂ P + 1E SC 1 : 50

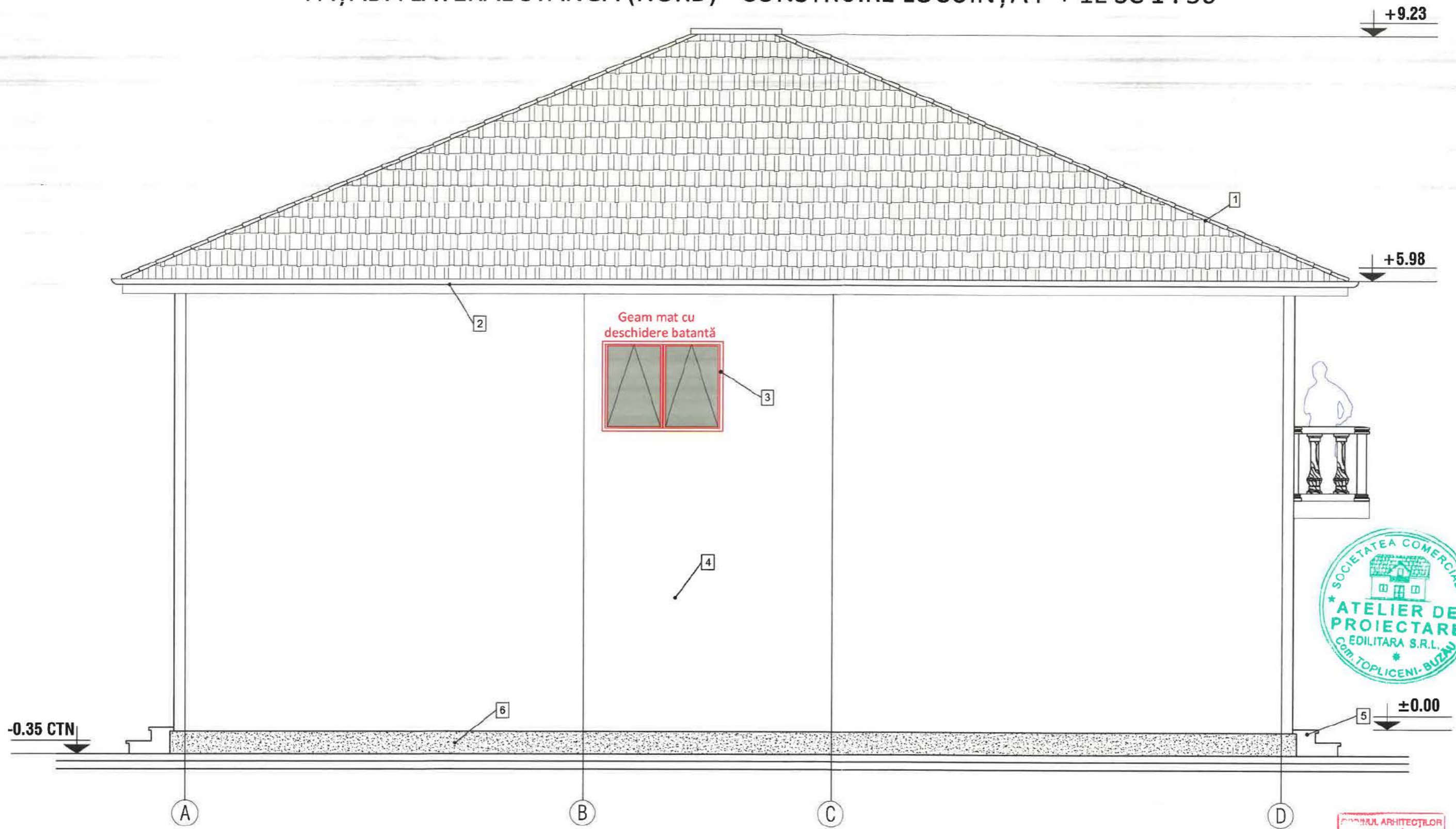

- ① - INVELITOARE TABLA LINDAB
- ② - PAZIE LEMN
- ③ - TAMPLARIE PVC
- ④ - ZUGRAVELI SUPERLAVABILE
- ⑤ - TREPTE BETON
- ⑥ - SOCLU - PIATRA DECORATIVA



ORDINUL ARHITECTILOR
 DIN ROMANIA
 3366
 Dan
 TINCU
 Arhitect cu drept de semnatura

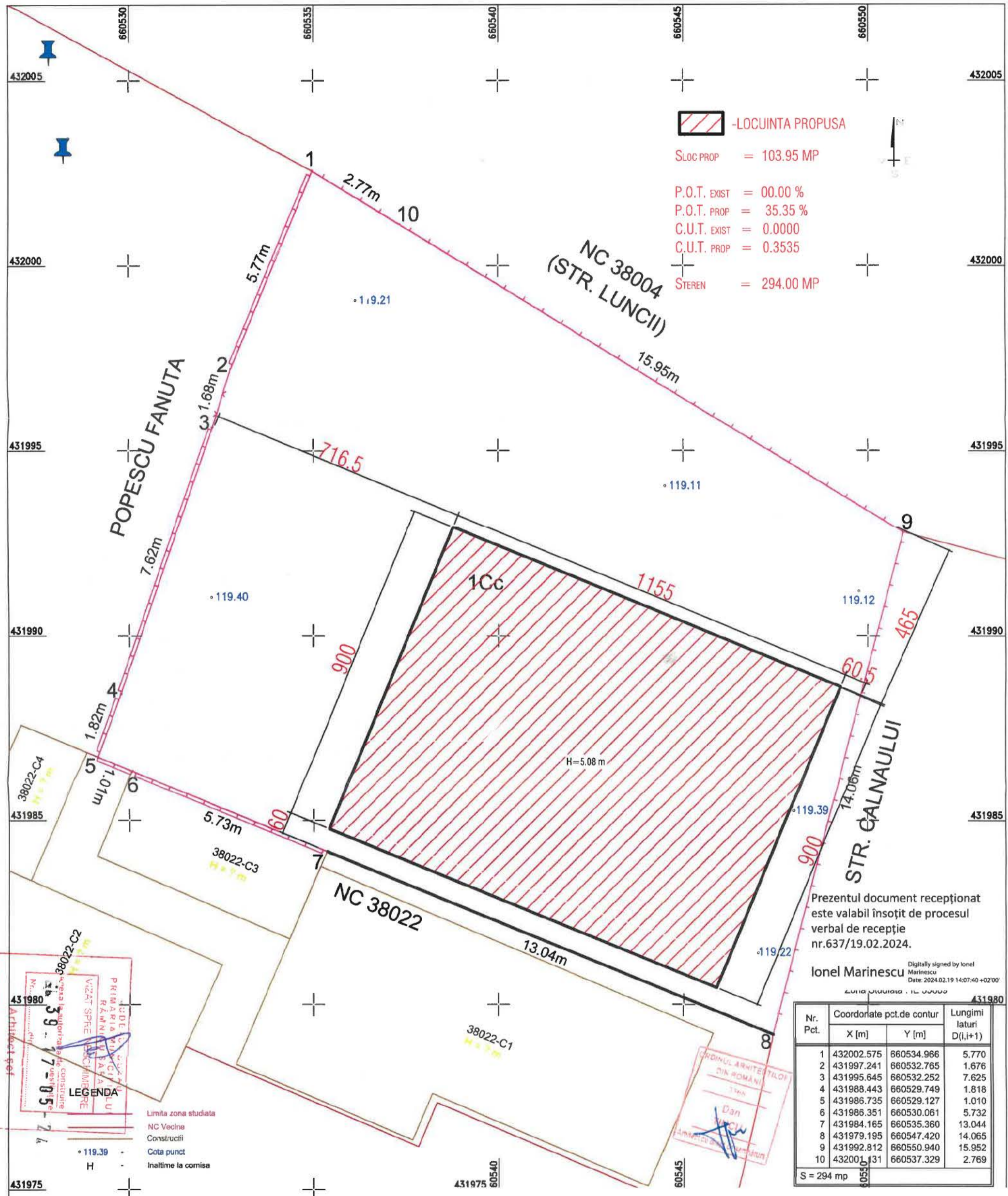

 -LOCIUNTA PROPUSA
 SLOC PROP = 103.95 MP
 P.O.T. EXIST = 00.00 %
 P.O.T. PROP = 35.35 %
 C.U.T. EXIST = 0.0000
 C.U.T. PROP = 0.3535
 STEREN = 294.00 MP

Prezentul document recepționat este valabil însoțit de procesul verbal de recepție nr.637/19.02.2024.

Ionel Marinescu
 Digitally signed by Ionel Marinescu
 Date: 2024.02.19 14:07:40 +02'00'

Nr. Pct.	Coordonate pct.de contur		Lungimi laturi D(i,i+1)
	X [m]	Y [m]	
1	432002.575	660534.966	5.770
2	431997.241	660532.765	1.676
3	431995.645	660532.252	7.625
4	431988.443	660529.749	1.818
5	431986.735	660529.127	1.010
6	431986.351	660530.061	5.732
7	431984.165	660535.360	13.044
8	431979.195	660547.420	14.065
9	431992.812	660550.940	15.952
10	432001.131	660537.329	2.769

S = 294 mp

CERTIFICAT DE AUTORIZARE
 SERIA: RO - BZ - F
 NR. 0117/18.03.2022
 CRUDU CATALIN - ALEXANDRU

CERTIFICAT DE AUTORIZARE
 SERIA: RO - B - J
 NR. 2515/10.11.2022
 BOGMAN SOLUTION SRL

Digitally signed
 Catalin Alexandru
 Date: 2024.01.08
 16:17:45 +02'00'

LEGENDA
 Limita zona studiata
 NC Vecine
 Constructii
 Cota punct
 Inaltime la comisa

ORDINUL ARHITECTILOR
 DIN ROMANIA
 STR. DAN LUNCII
 IONEL MARINESCU

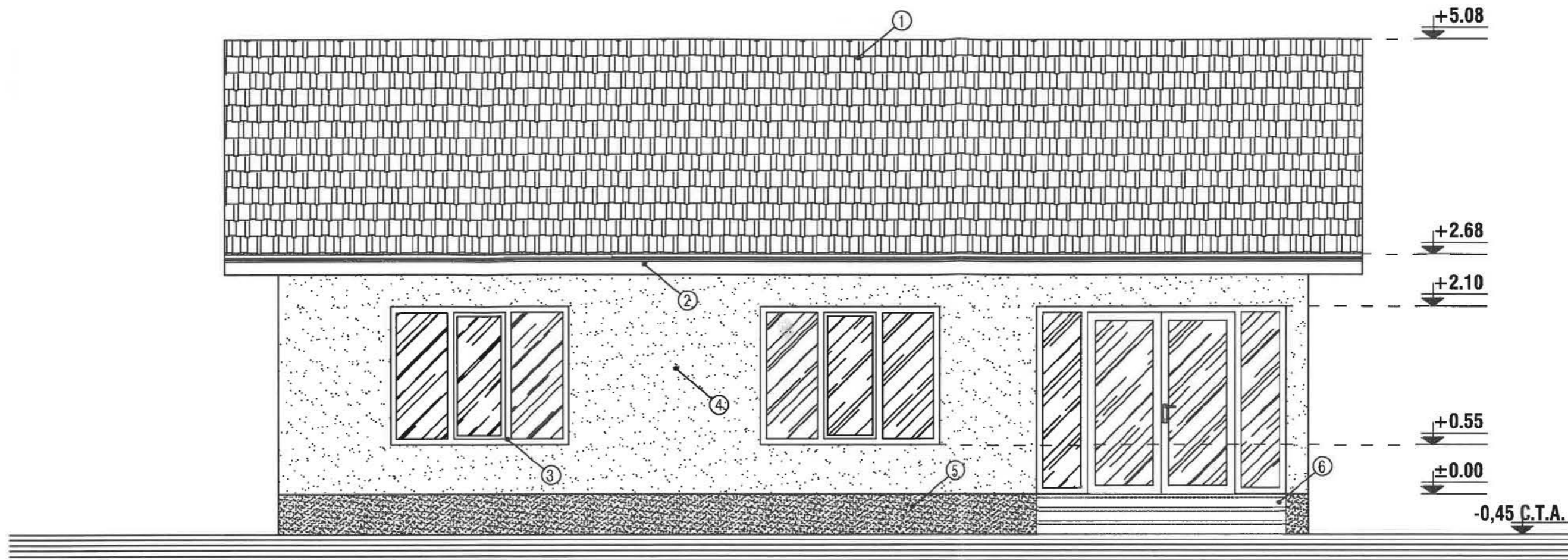

- | | |
|------------------------------|-------------------------------|
| ① - INVELITOARE TABLA LINDAB | ④ - ZUGRAVELI SUPERLAVABILE |
| ② - PAZIE LEMN | ⑤ - SOCLU - PIATRA DECORATIVA |
| ③ - TAMPLARIE PVC | ⑥ - TREPTE BETON |



FATADA PRINCIPALA - sc 1:50

REZISTENTA LA FOC: GR. II
 IMPORTANTA: CATEG. "D"; CLASA IV
 ZONA DE ACCELERATIE SEISMICA: $A_g=0.35$ m/s
 PERIOADA DE COLT: $T_c=1,6$ sec.

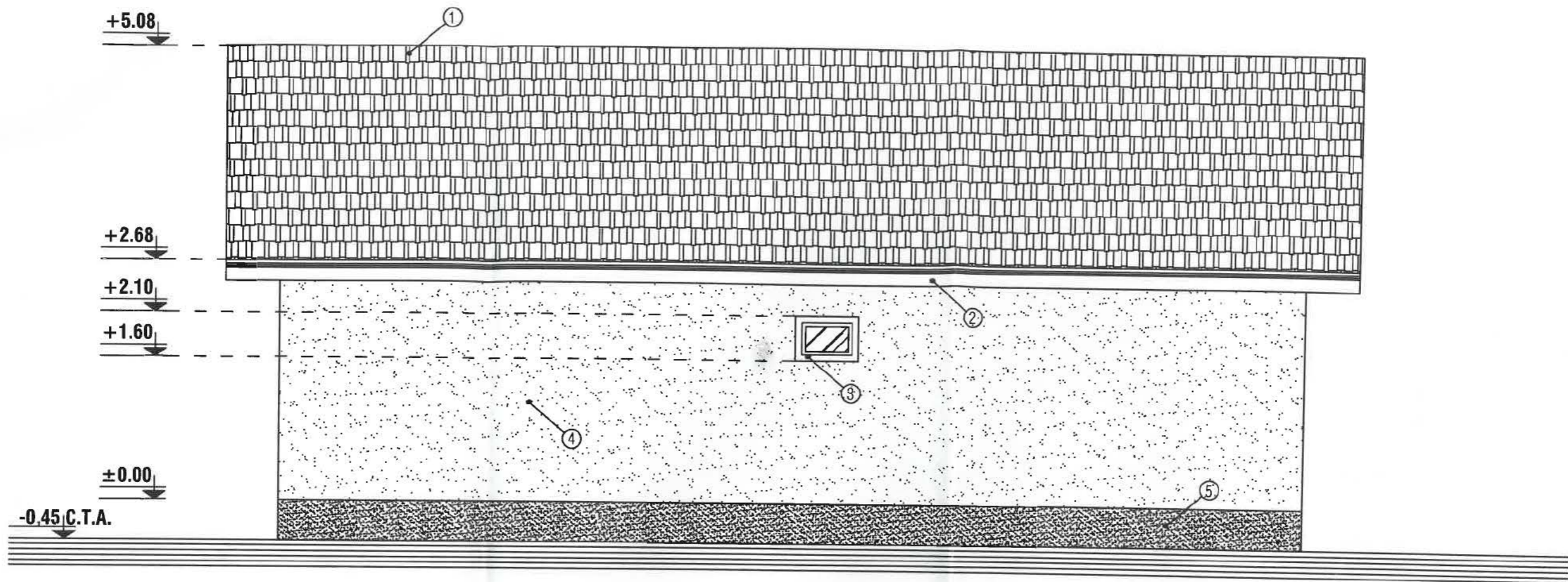

- ① - INVELITOARE TABLA LINDAB
- ② - PAZIE LEMN
- ③ - TAMPLARIE PVC
- ④ - ZUGRAVELI SUPERLAVABILE
- ⑤ - SOCLU - PIATRA DECORATIVA
- ⑥ - TREPTE BETON



FATADA POSTERIOARA - sc 1:50

REZISTENTA LA FOC: GR. II
 IMPORTANTA: CATEG. "D"; CLASA IV
 ZONA DE ACCELERATIE SEISMICA: Ag=0.35 m/s
 PERIOADA DE COLT: Tc=1,6 sec.

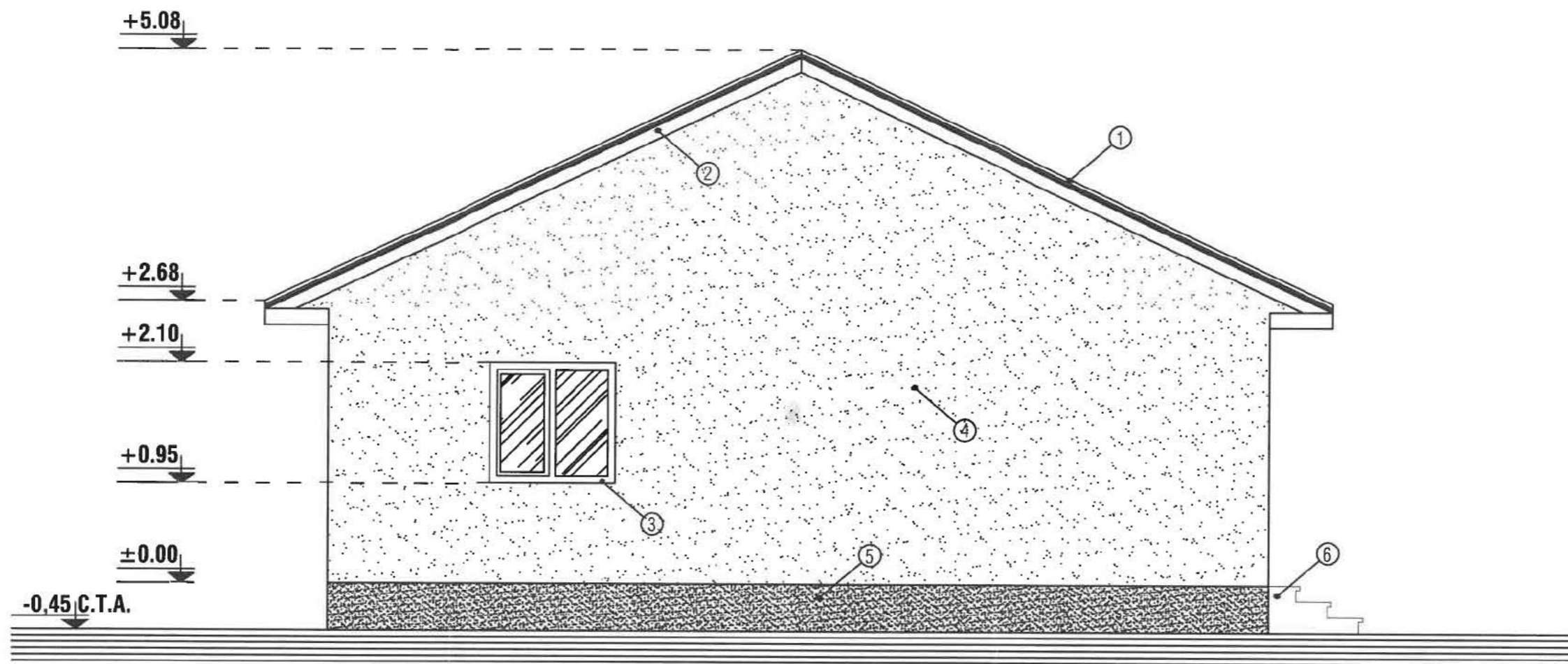

- | | |
|------------------------------|-------------------------------|
| ① - INVELITOARE TABLA LINDAB | ④ - ZUGRAVELI SUPERLAVABILE |
| ② - PAZIE LEMN | ⑤ - SOCLU - PIATRA DECORATIVA |
| ③ - TAMPLARIE PVC | ⑥ - TREPTE BETON |



FATADA LATERAL STANGA - sc 1:50

REZISTENTA LA FOC: GR. II
 IMPORTANTA: CATEG. "D"; CLASA IV
 ZONA DE ACCELERATIE SEISMICA: $A_g=0.35$ m/s
 PERIOADA DE COLT: $T_c=1,6$ sec.

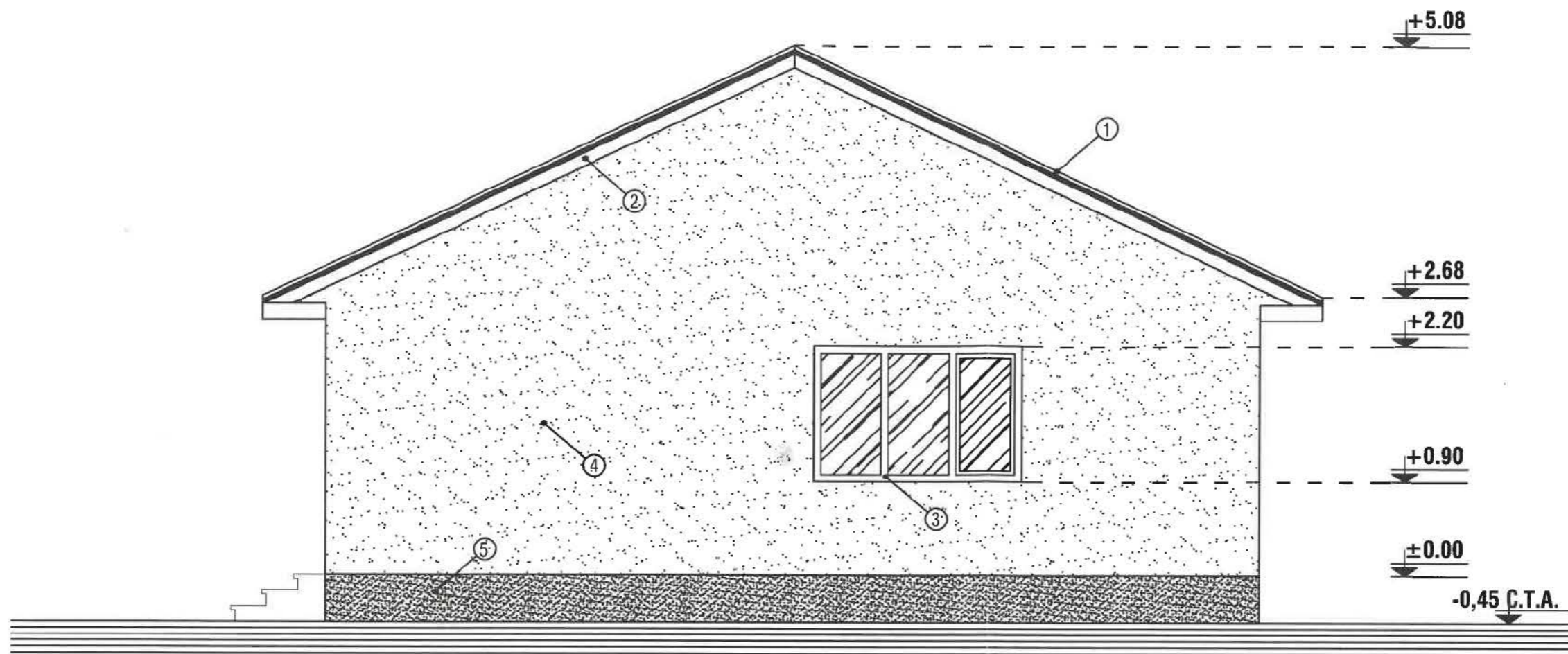

- ① - INVELITOARE TABLA LINDAB
- ② - PAZIE LEMN
- ③ - TAMPLARIE PVC
- ④ - ZUGRAVELI SUPERLAVABILE
- ⑤ - SOCLU - PIATRA DECORATIVA
- ⑥ - TREPTE BETON



ORDINUL ARHITECTILOR
 DIN ROMANIA
 3366
 Dan
 TINCU
 Arhitect cu drept de semnatura

FATADA LATERAL STANGA - sc 1:50

REZISTENTA LA FOC: GR. II
 IMPORTANTA: CATEG. "D"; CLASA IV
 ZONA DE ACCELERATIE SEISMICA: Ag=0.35 m/s
 PERIOADA DE COLT: Tc=1,6 sec.

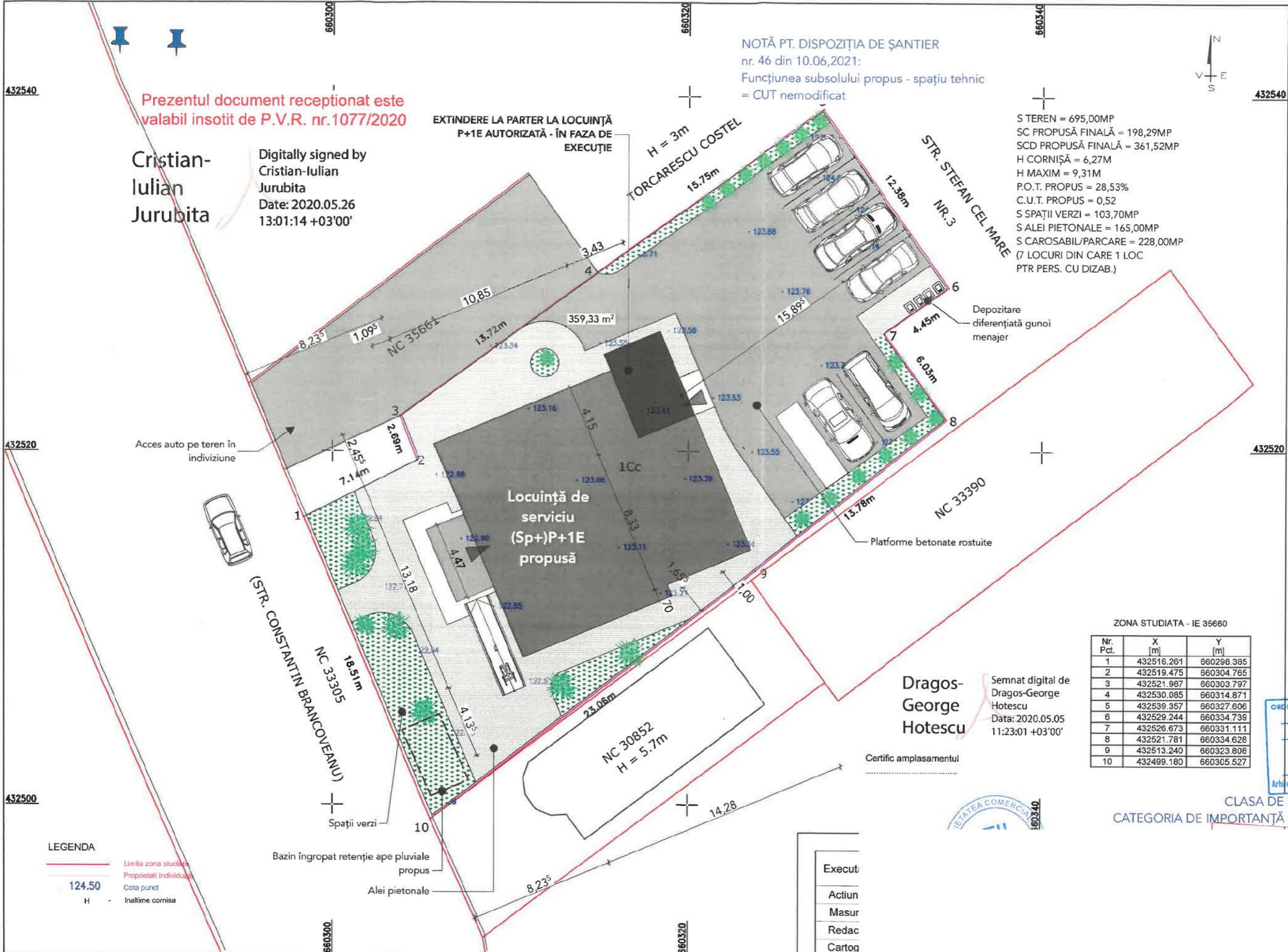

Prezentul document receptionat este valabil insotit de P.V.R. nr.1077/2020

Cristian-Iulian Jurubita
Digitally signed by Cristian-Iulian Jurubita
Date: 2020.05.26 13:01:14 +03'00'

NOTĂ PT. DISPOZIȚIA DE ȘANTIER nr. 46 din 10.06.2021:
Funcțiunea subsolului propus - spațiu tehnic = CUT nemodificat

S TEREN = 695,00MP
SC PROPUȘĂ FINALĂ = 198,29MP
SCD PROPUȘĂ FINALĂ = 361,52MP
H CORNIȘĂ = 6,27M
H MAXIM = 9,31M
P.O.T. PROPUȘ = 28,53%
C.U.T. PROPUȘ = 0,52
S SPAȚII VERZI = 103,70MP
S ALEI PIETONALE = 165,00MP
S CAROSABIL/PARCARE = 228,00MP
(7 LOCURI DIN CARE 1 LOC PTR PERS. CU DIZAB.)

Acces auto pe teren în indiviziune

EXTINDERE LA PARTER LA LOCUINȚĂ P+1E AUTORIZATĂ - ÎN FAZA DE EXECUȚIE

Locuință de serviciu (Sp+)P+1E propusă

Depozitare diferențiată gunoi menajer

Platforme betonate rostuite

ZONA STUDIATA - IE 35660

Nr. Pct.	X [m]	Y [m]
1	432516.261	660298.385
2	432519.475	660304.765
3	432521.987	660303.797
4	432530.085	660314.871
5	432539.357	660327.606
6	432529.244	660334.739
7	432526.673	660331.111
8	432521.781	660334.628
9	432513.240	660323.808
10	432499.180	660305.527

Dragos-George Hotescu
Semnat digital de Dragos-George Hotescu
Data: 2020.05.05 11:23:01 +03'00'

Certific amplasamentul



CLASA DE IMPORTANȚĂ III
CATEGORIA DE IMPORTANȚĂ C - "NORMALĂ"

LEGENDA

- Limita zona studiata
- Proprietati individuale
- Cota punct
- H - Inaltime cornisa

- Execuți
- Actiun
- Masur
- Redac
- Cartog
- Faza



1. ÎNVELITOARE TABLĂ PLANĂ PREFĂLŢUITĂ, PREVOPSIT - GRI ÎNCHIS
2. COŞ DE FUM ŞEMINEU LEMNE
3. VENTILAŢIE POD
4. JGHEAB DIN OŢEL PREVOPSIT - GRI ÎNCHIS
5. BURLAN DIN OŢEL PREVOPSIT - GRI ÎNCHIS
6. TÂMLĂRIE ALUMINIU CU BARIERĂ TERMICĂ ŞI GEAM TRIPAN - GRI ANTRACIT
7. TENCUIELI DEORATIVE DE EXTERIOR DE CULOARE ALB MAT
8. BALUSTRADĂ METALICĂ - GRI ÎNCHIS
9. CORPURI DE ILUMINAT DE EXTERIOR
10. PROFILE DECORATIVE APLICATE
11. PLACAJ TRAVERTIN ŞLEFUIT, CALIBRAT, LA SOCLU

Extindere la parter propusă prin modificare temă

ORDINUL ARHITECTILOR
DIN ROMÂNIA
3345
Francisc
FULOP
Arhitect cu drept de semnătură

FATADA POSTERIOARA NORD-EST

A.11
-







Județul Cluj
Primăria Municipiului
Râmbuc SA S.C.
VIZAT SPRE NESCUTIRARE
drept la autorizația de
construcție
nr. 40 - 17 - 05 - 26
Arhitect șef

PLAN TOPOGRAFIC
ÎNTOCMIT ÎN SCOPUL: "CONSTRUIRE LOCUINȚA P+M"

Scara 1:250

Sistem de proiecție Stereo 1970
 Zona studiată

Nr. Pct.	X [m]	Y [m]
1	431724.627	660836.486
2	431721.542	660831.389
3	431719.921	660828.505
4	431722.323	660827.473
5	431731.733	660821.302
6	431739.181	660815.315
7	431744.109	660822.725

Suprafața = 203 mp

Adresa imobilului:
 str. George Băiculescu, nr. 1B, mun. Râmnicu Sărat, jud. Buzău
 Nr. cadastral: 34459

Beneficiară:
 DUMITRAȘCU DANIELA
Domiciliu:
 jud. Sălaj, sat Băbeni, com. Băbeni, nr. 209

- Legendă:**
- Limită nr. cad. 34459
 - Locuință P+M (propusă a fi construită);
 - Alei pietonale;
 - Spațiul carosabil și un loc de parcare;
 - Spațiul verde;
 - Acces pietonal pe teren;
 - Acces auto pe teren;
 - Acces în locuință.



Prezentul document receptionat este valabil însoțit de procesul verbal de recepție nr. 1395/2024

Marin
 Georgiana-Claudia

Digitally signed by Marin
 Georgiana-Claudia
 Date: 2024.04.23
 10:27:16 +03'00'

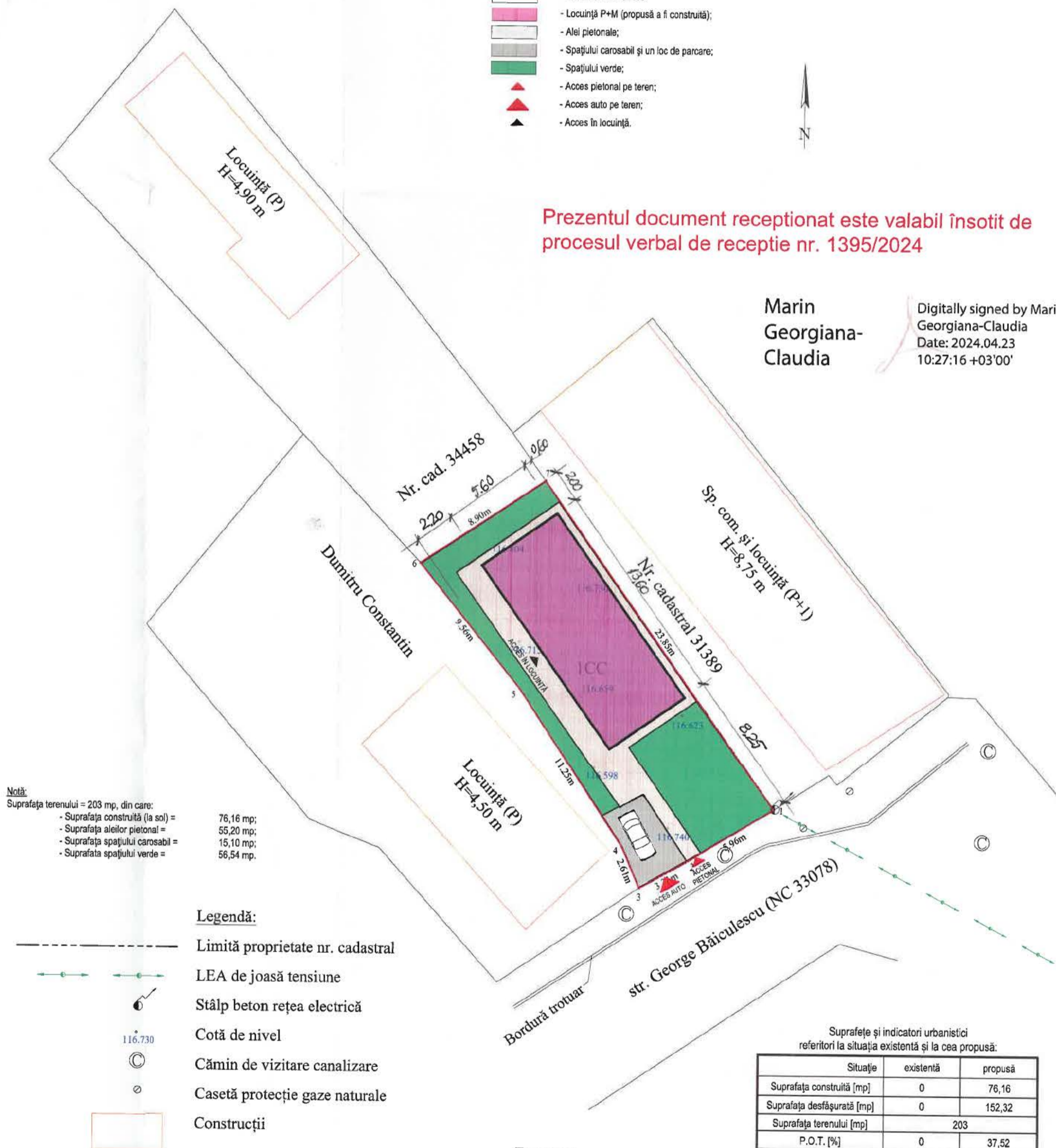

Notă:
 Suprafața terenului = 203 mp, din care:
 - Suprafața construită (la sol) = 76,16 mp;
 - Suprafața aleilor pietonale = 55,20 mp;
 - Suprafața spațiului carosabil = 15,10 mp;
 - Suprafața spațiului verde = 56,54 mp.

- Legendă:**
- Limită proprietate nr. cadastral
 - LEA de joasă tensiune
 - Stâlp beton rețea electrică
 - Cotă de nivel
 - Cămin de vizitare canalizare
 - Casetă protecție gaze naturale
 - Construcții

Executant,

Suprafețe și indicatori urbanistici referitori la situația existentă și la cea propusă:

Situație	existentă	propusă
Suprafața construită [mp]	0	76,16
Suprafața desfășurată [mp]	0	152,32
Suprafața terenului [mp]	203	
P.O.T. [%]	0	37,52
C.U.T.	0	0,7503



FATADĂ NORD

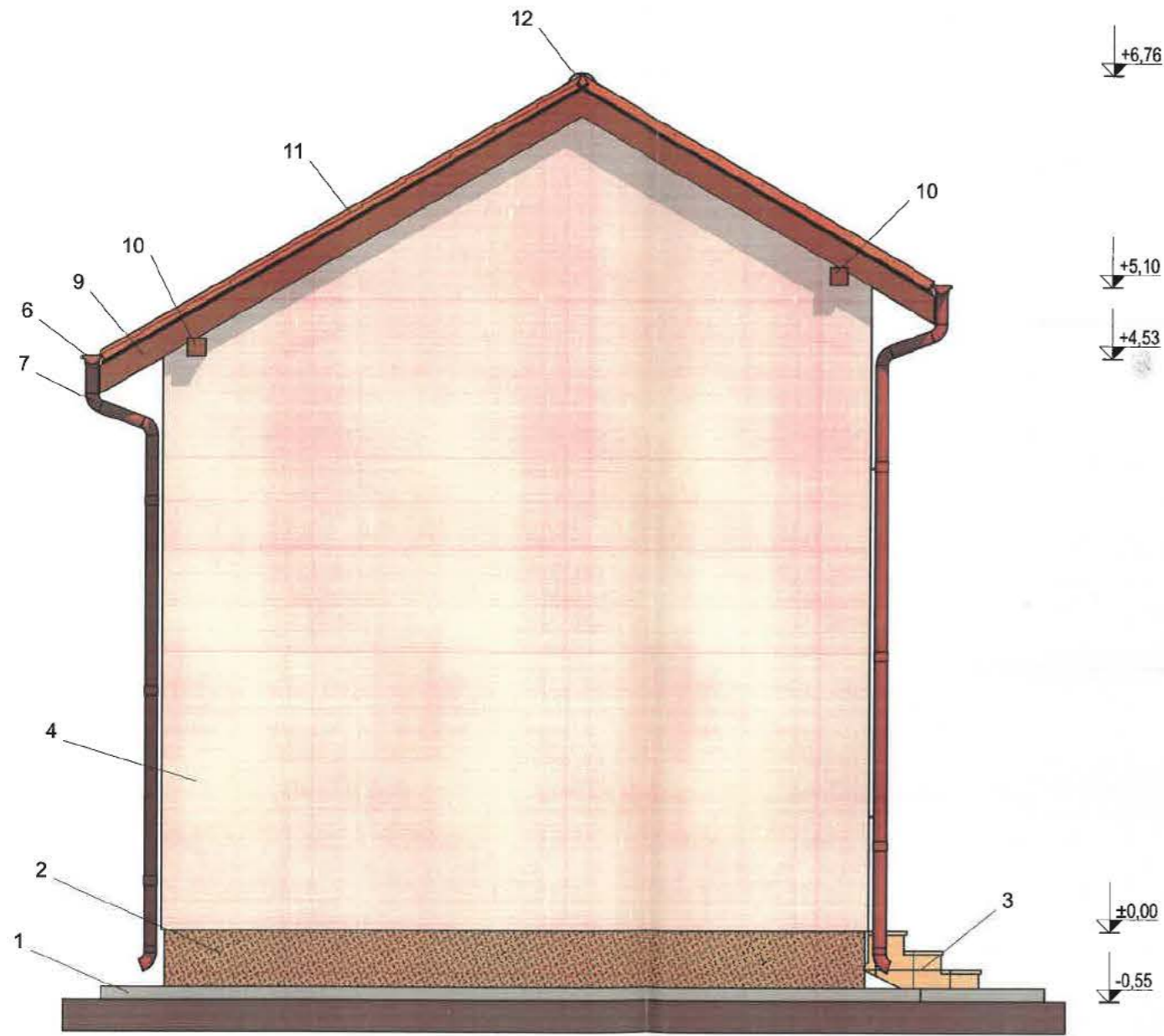

FATADĂ SUD

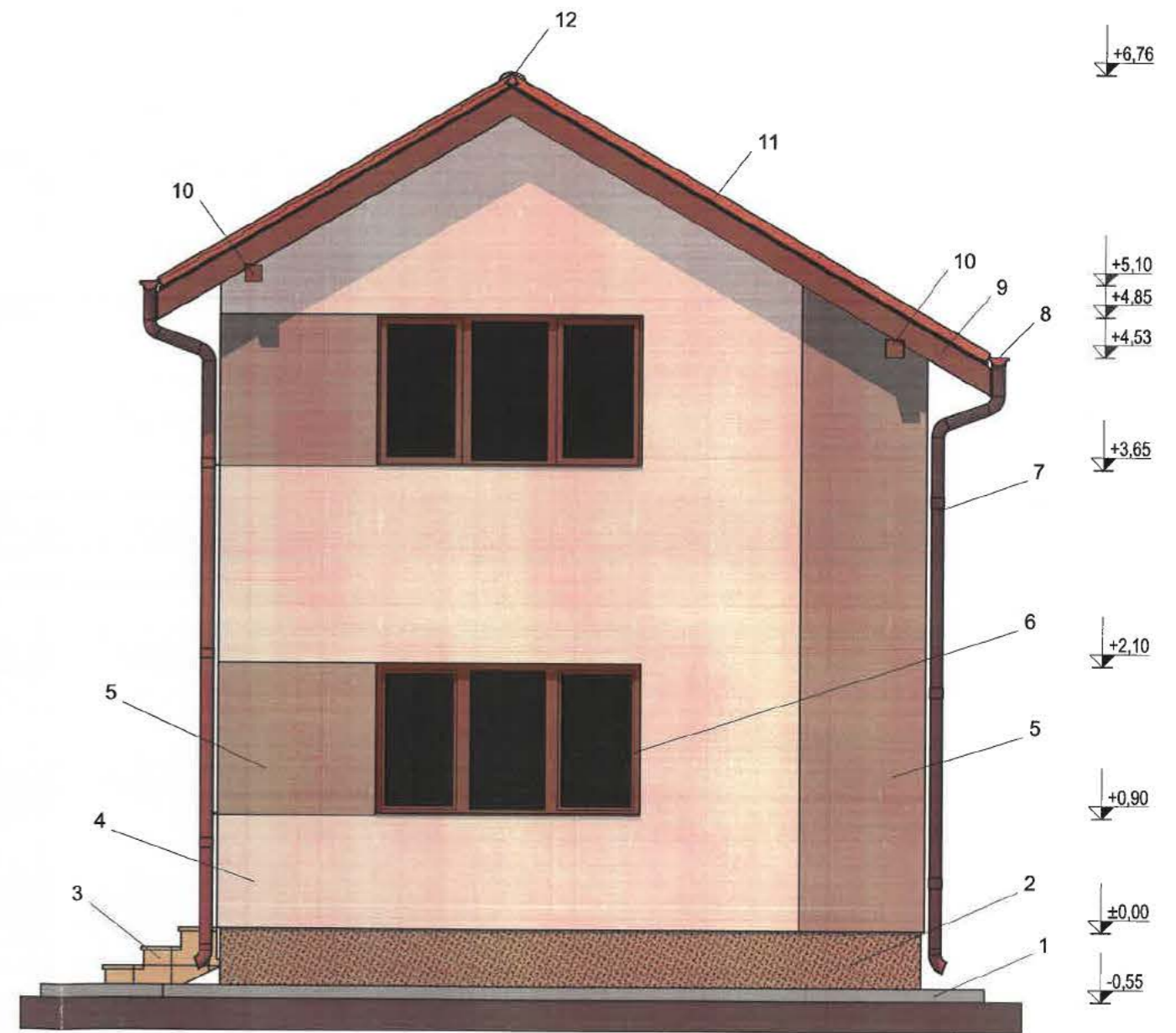

Legendă:

- 1 - Trotuar de protecție (gri)
- 2 - Tencuială mozaicată la soclu (maro)
- 3 - Trepte exterioare placate cu gresie antiderapantă (crem)
- 4 - Tencuială decorativă structurată (crem)
- 5 - Tencuială decorativă structurată (cafeniu)
- 6 - Tâmplărie din PVC (maro) cu geam termoizolant
- 7 - Burlan din tablă zincată protejată multistrat Ø100 mm (maro mat)
- 8 - Jgheab din tablă zincată protejată multistrat Ø125 mm (maro mat)
- 9 - Pазie metalică imitație lemn (maro)
- 10 - Cosoroabă 14x14 cm vopsită (maro)
- 11 - Bordură fronton din tablă zincată protejată multistrat Ø100 mm (maro mat)
- 12 - Coamă semirotundă din tablă protejată multistrat (maro mat)



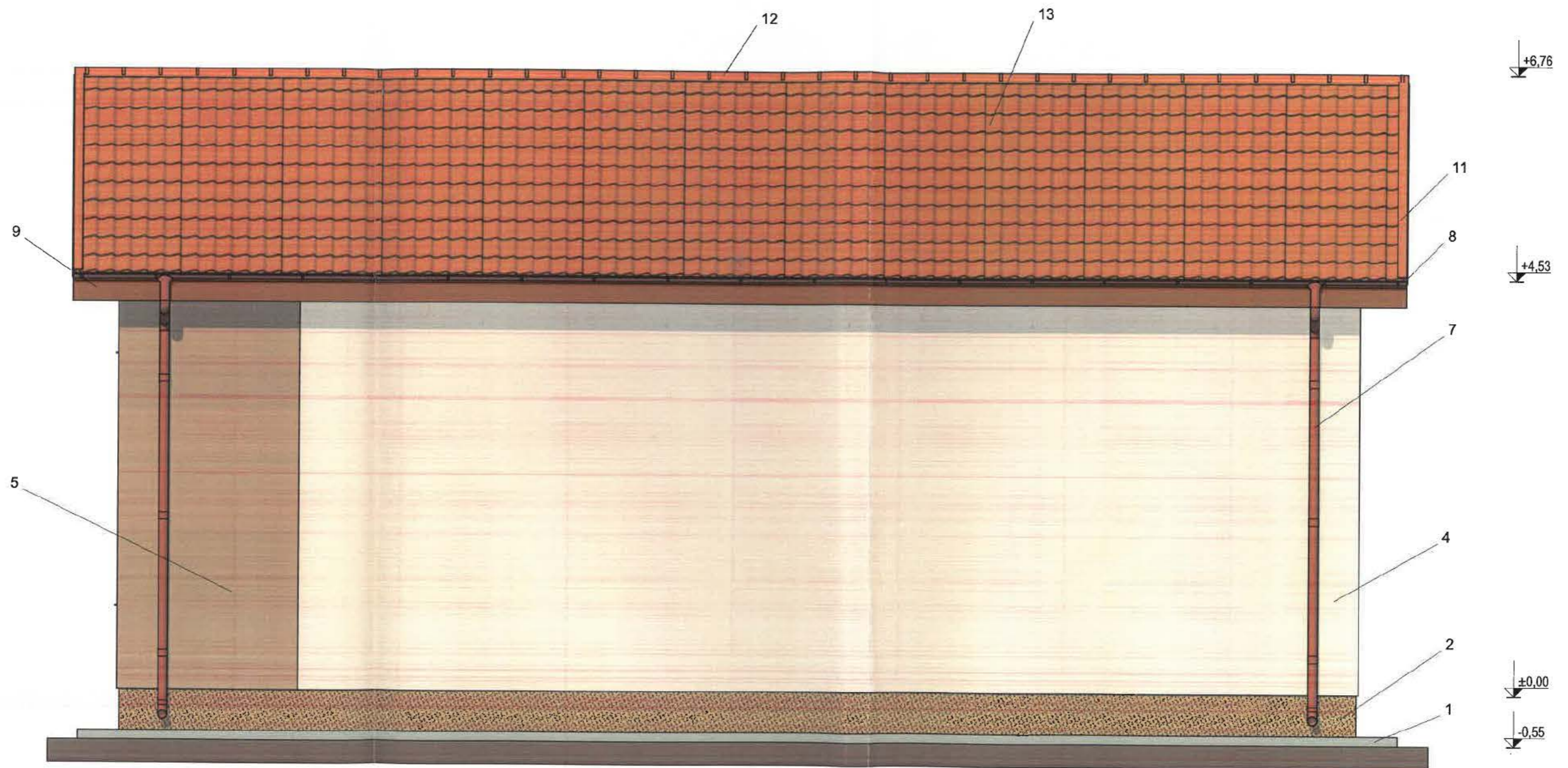

Legendă:

- 1 - Trotuar de protecție (gri)
- 2 - Tencuială mozaicată la soclu (maro)
- 4 - Tencuială decorativă structurată (crem)
- 5 - Tencuială decorativă structurată (cafeniu)
- 7 - Burlan din tablă zincată protejată multistrat Ø100 mm (maro mat)
- 8 - Jgheab din tablă zincată protejată multistrat Ø125 mm (maro mat)
- 9 - Pазie metalică imitație lemn (maro)
- 11 - Bordură fronton din tablă zincată protejată multistrat Ø100 mm (maro mat)
- 12 - Coamă semirotundă din tablă protejată multistrat (maro mat)
- 13 - Învelitoare din tablă profilată tip țigă protejată multistrat (maro mat)





Legendă:

- 1 - Trotuar de protecție (gri)
- 2 - Tencuială mozaicată la soclu (maro)
- 3 - Trepte exterioare placate cu gresie antiderapantă (crem)
- 4 - Tencuială decorativă structurată (crem)
- 5 - Tencuială decorativă structurată (cafeniu)
- 6 - Tâmplărie din PVC (maro) cu geam termoizolant
- 7 - Burlan din tablă zincată protejată multistrat Ø100 mm (maro mat)
- 8 - Jgheab din tablă zincată protejată multistrat Ø125 mm (maro mat)
- 9 - Pазie metalică imitație lemn (maro)
- 10 - Cosoroabă 14x14 cm vopsită (maro)
- 11 - Bordură fronton din tablă zincată protejată multistrat Ø100 mm (maro mat)
- 12 - Coamă semirotundă din tablă protejată multistrat (maro mat)
- 13 - Învelitoare din tablă profilată tip țigă protejată multistrat (maro mat)



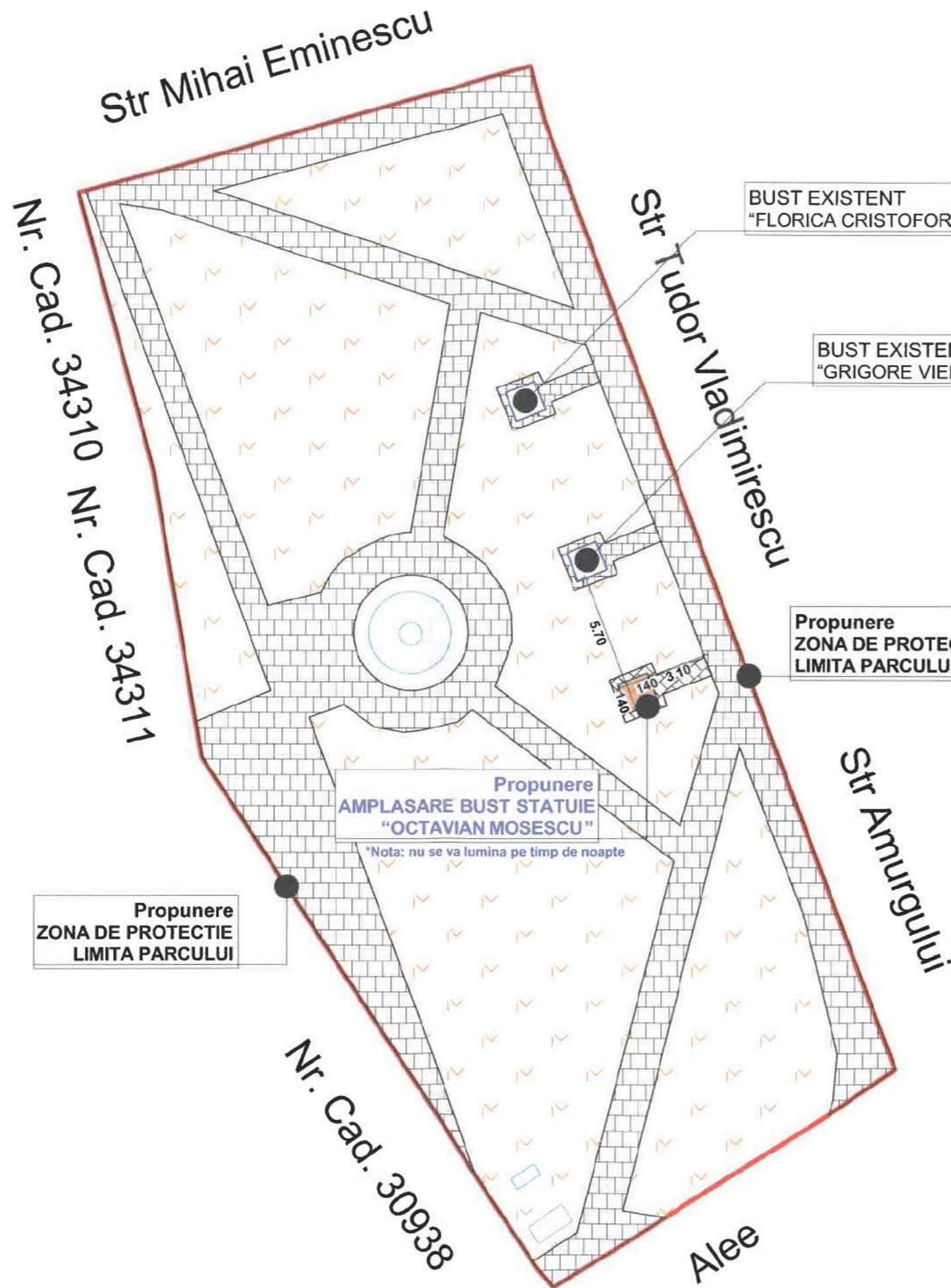

Caracteristicile amplasamentului

- incadrare in localitate si zona:
Amplasament: Str. Amurgului, Cod postal 125300, NC 33305;
Municipiul Ramnicu Sarat, Judetul Buzau

Vecinatati:

- La Nord: 3,80+13,93+6,39 m cu Str Mihai Eminescu
- La Sud: 16,78+4,16 m cu Alee
- La Est: 2,89+33,93 m cu Str Tudor Vladimirescu si 18,34 m cu Str. Amurgului.
- La Vest: 14,75 m cu NC 34310; 15,09 m cu NC 34311 si 31,56+1,33 cu NC 30938.

- descrierea terenului:

Regim Juridic:

Terenul este situat in intravilanul Municipiului Ramnicu Sarat.
Terenul apartine domeniului public al Municipiului Ramnicu Sarat.

Includerea imobilelor in listele monumentelor istorice si/sau ale naturii ori in zonele de protectie ale acestora: zona de protectie a monumentelor istorice: Liceul "Alexandru Vlahuta", cod LMI BZ-II-m-B-02469, Casa Iorgu Antonescu, cod LMI BZ-II-m-B-21058, Casa Mosescu, cod LMI BZ-II-m-B-02452 si Bustul lui "Alexandru Vlahuta", cod LMI BZ-II-m-B-02503

Regim Economic:

Folosinta actuala: drumuri publice, teren curti constructii si constructia corp C1 (Primaria Municipiului Ramnicu Sarat);

Destinatie stabilita prin documentatia de urbanism: parc „Florica Cristoforeanu” este situat in zona de parcuri, complexe sportive, recreere, turism, perdele de protectie, conform prevederi U.T.R. 1 din P.U.G..

Regim Tehnic:

Terenul are o suprafata de 1462 mp inclus in terenul suprafata totala 323227 mp cu NC 33305.
Accesul se va face din Str Amurgului.

INDICATORI TEHNICI:

Categoria de importanta:	D
Clasa de importanta:	III
Suprafata teren:	1462 m²
Aria construita:	Exist: 35.70 m ² Propus: bust 2 m ² - 37.70 m²
Aria desfasurata:	Exist: 35.70 m ² Propus: bust 2 m ² - 37.70 m²
Regim de inaltime:	Exist: P Propus: -
P.O.T. existent:	2.44 %
P.O.T. propus:	2.58 %
C.U.T. existent:	0.024
C.U.T. propus:	0.025



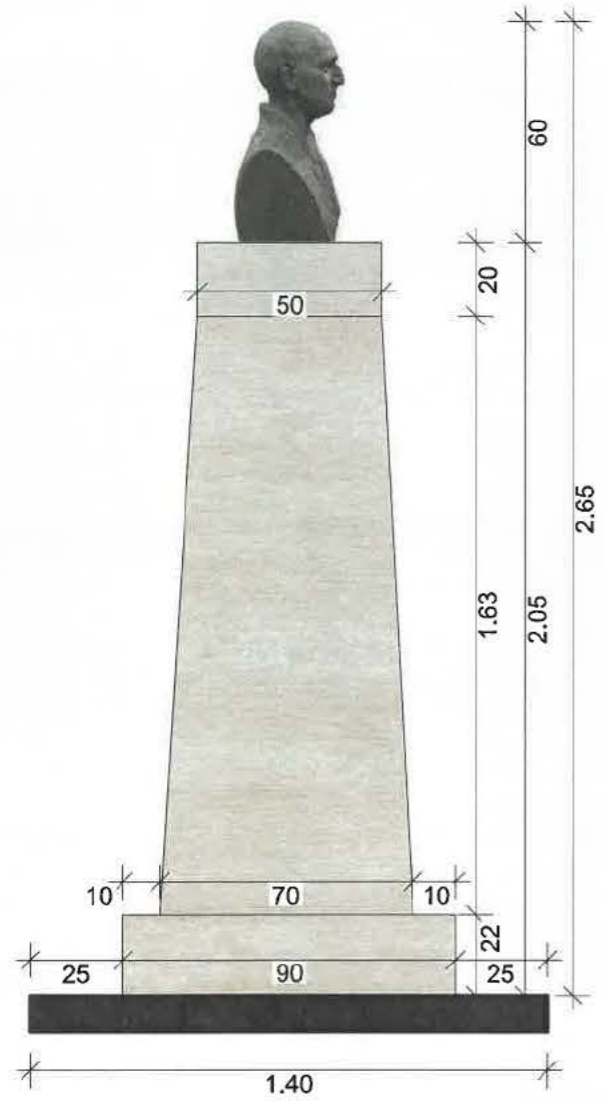

FAT.LAT 02

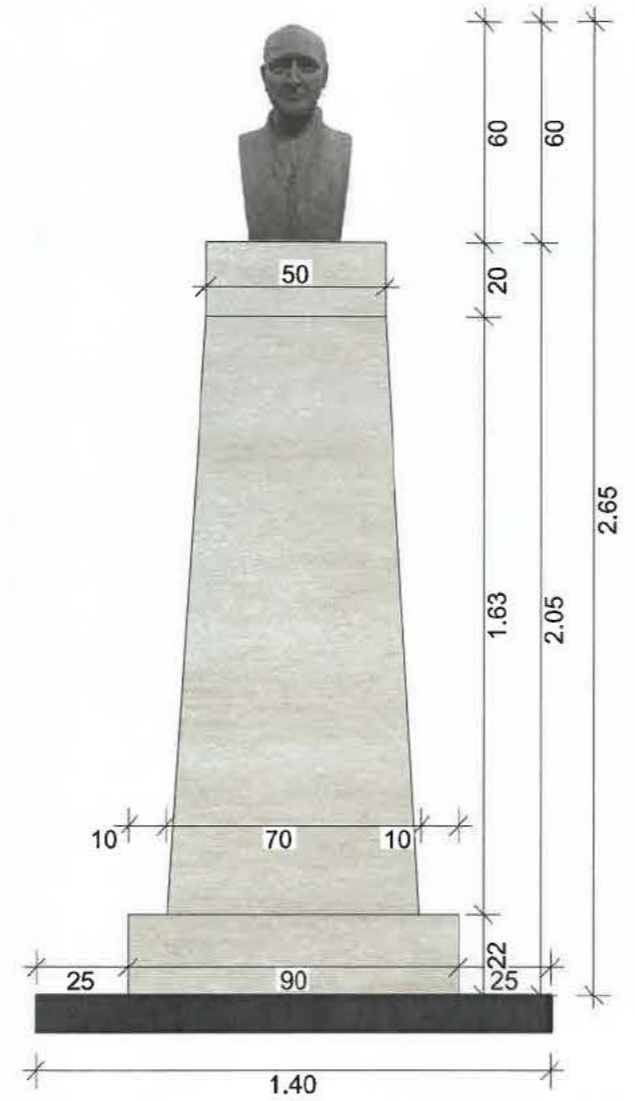

FAT.FRONTALA

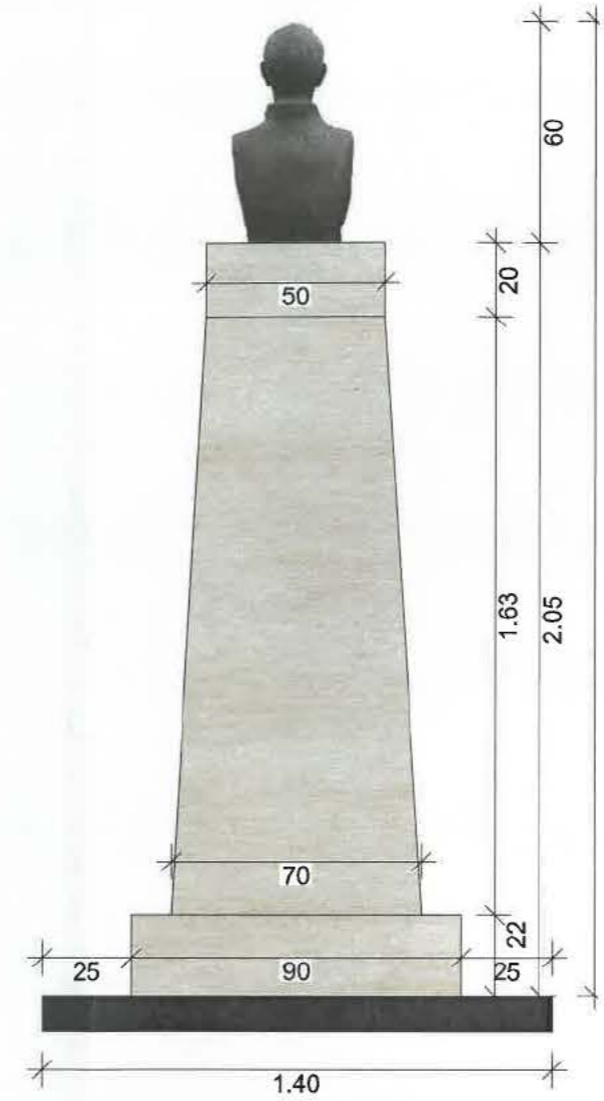

FAT.POSTERIOARA

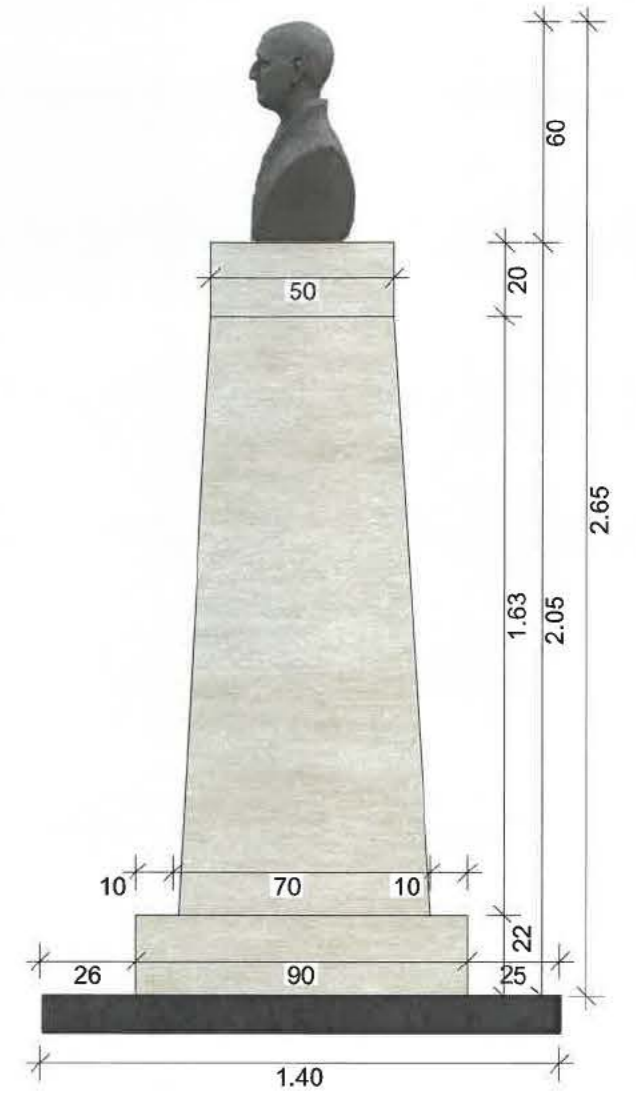

FAT.LAT 01

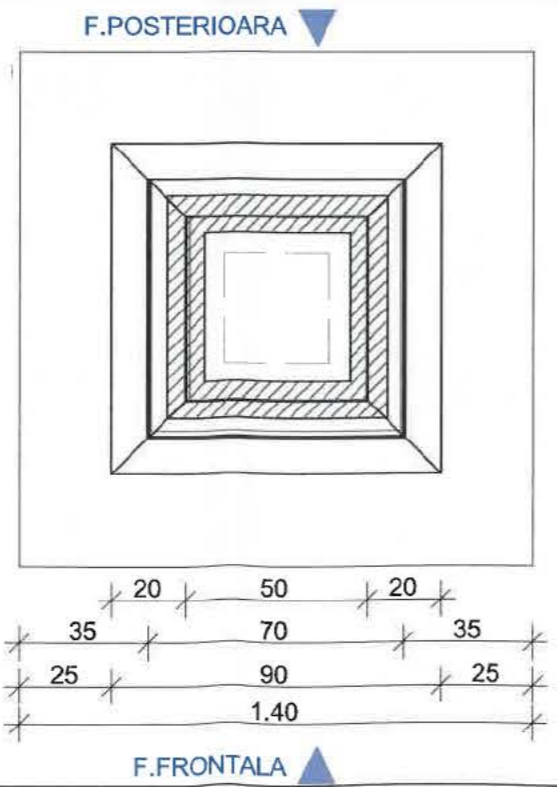
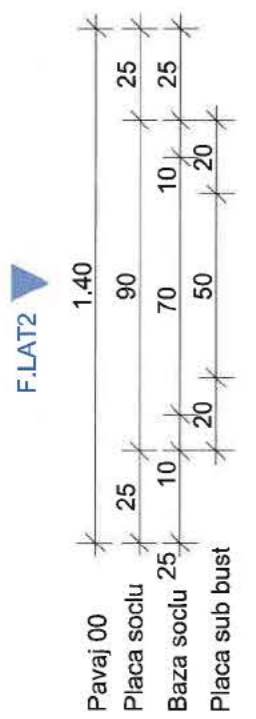

- Placa sub bust
- Baza soclu
- Placa soclu
- Pavaj 00

Descriere:

Ansamblul ce compune monumentul propus este alcatuit din:- postament (baza) pe care este asezat soclul. Dimensiuni 1,4x1,4m si o grosime de 20 de cm.
 Finisajul propus: piatra naturala.- soclul are forma unu trunchi de piramida.
 Dimensiuni: baza 0.9x0.9 m si varful 0.5x0.5m. Inaltime 1.8m
 Finisajul propus: piatra naturala.
 Bustul din bronz ce reprezinta figura distinsului " OCTAVIAN MOESCU ".
 Inaltime aproximativa 60 cm.Inaltimea totala va fi de aproximativ 2,60 m (2m+0.60m)
 Totul va fi amplasat pe o fundatie de beton armat.
 Placive masive de piatra vor fi fixate intre ele atat cu adezivi speciali cat si cu prideri mecanice + ancore chimice - conform detaliilor din memoriu de rezistenta

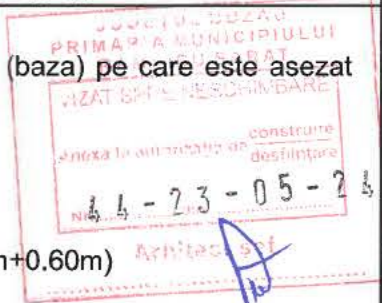

PLAN AMPLASARE BUST

PRINCIPALA

FATADE

SCARA 1:100

LATERALA STANGA

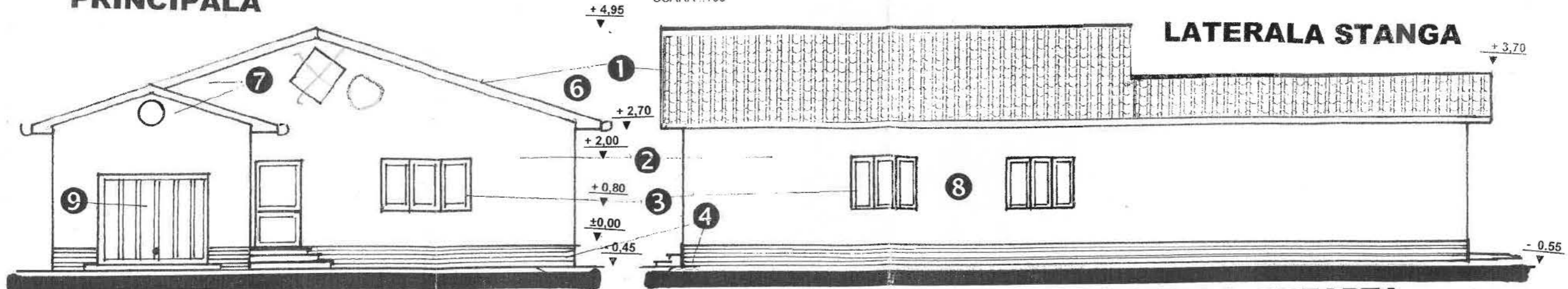

POSTERIOARA

LATERALA DREAPTA

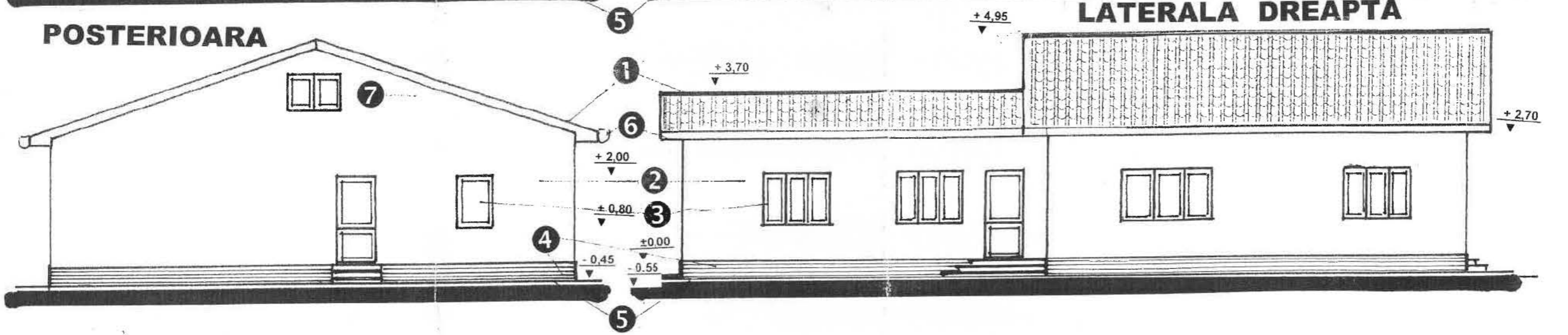

TABEL FINISAJ EXTERIOARE

- ① Invelitoare din tigla tabla maron mat
- ② Tencuiala decorativa crem
- ③ Tamplarie PVC - maron
- ④ Tencuiala soclu similipiatra - gri
- ⑤ Trotuar din beton turnat pe loc
- ⑥ Jgheaburi si burlane
- ⑦ Fronton din materiale usoare
- ⑧ Geam mat
- ⑨ Usa garaj aluminiu maron



ORDINUL ARHITECTILOR
DIN ROMANIA

Plan de amplasament si delimitare a imobilului
Scara 1:500

Nr. cadastral 38026	Suprafata masurata 500 mp	Adresa imobilului MUN. RIMNICU SARAT, STR. MARASTI, NR.12 (T23 ,P13).
Cartea Funciara nr.	UAT	RIMNICU SARAT

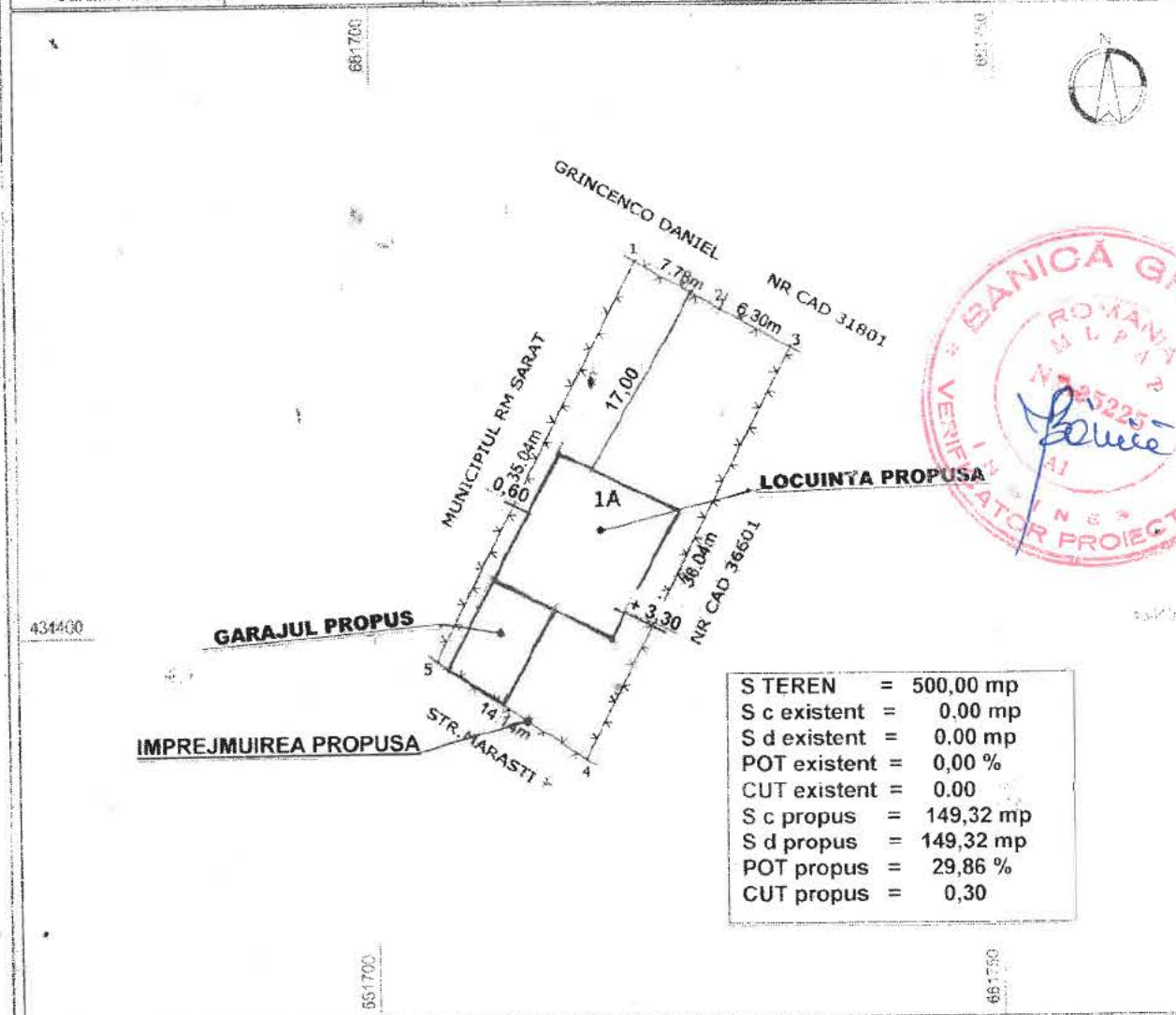

S TEREN	=	500,00 mp
S c existent	=	0,00 mp
S d existent	=	0,00 mp
POT existent	=	0,00 %
CUT existent	=	0,00
S c propus	=	149,32 mp
S d propus	=	149,32 mp
POT propus	=	29,86 %
CUT propus	=	0,30

A. Date referitoare la teren

Nr. parcela	Categorie de folosinta	Suprafata (mp)	Mentiiuni
1	A	500	IMPREJMUIT - GARD PLASA SIRMA PE STILPI DE METAL.
Total		500	

B. Date referitoare la constructii

Cod constructie	Destinatia constructie	Suprafata construita la sol (mp)	Mentiiuni
Total			

Suprafata totala masurata a imobilului = 500 mp
Suprafata din act = 500 mp

ORDINUL ARHITECTILOR
DIN ROMANIA
815