



ROMÂNIA

MUNICIPIUL RÂMNICU SĂRAT



Str. N.Bălcescu nr. 1, Râmnicu-Sărat,
Web: www.primariersarat.ro

Tel: 0238.561946; Fax: 0238.561947

E-mail: primarie_rmsarat@primariersarat.ro

Nr. înregistrare ANSPDCP: 20680

Nr. 45281 / 01.08.2023

Vizat,
Primar,
Cîrjan Sorin-Valentin



TABEL PRIVIND COMUNICAREA OPERAȚIUNILOR DE PUBLICITATE A CONȚINUTULUI AUTORIZAȚILOR DE CONSTRUIRE EMISE ÎN LUNA IULIE 2023

(informații prezentate conform Legii nr. 102 din 13.04.2023)

| Nr. Crt. | Autorizația de construire nr. / data | Titlul/Descrierea proiectului (Lucrări autorizate) | Nr. cad. | POT % | CUT | Retrageri construcții | | | | Suprafețele construite | | | Regim înălțime / înălțime la cornișă/ maximă | Avis patrimoniu cultural (dacă a fost solicitat) | Avis protejare mediu (dacă a fost solicitat) | Data finalizării operațiunilor de publicitate a conținutului AC |
|----------|--------------------------------------|--------------------------------------------------------------------------------------------------------------------------------------------------------------------------------------------------------------------------------------------------------------------------------------------|----------|-------|-------|-----------------------|----------|----------|----------|------------------------|---------------|-------------|----------------------------------------------|--------------------------------------------------|----------------------------------------------|-----------------------------------------------------------------|
| | | | | | | la N (m) | la S (m) | la E (m) | la V (m) | la sol | fiecare nivel | desfășurată | | | | |
| 1 | 68/04.07.2023 | Extindere locuință parter | 35173 | 29,50 | 0,30 | 0,60 | 12 | 7,00 | 0,60 | 34,74 | 34,74 | 34,74 | P/5,20/ 3,35 | nu | da | 02.08.2023 |
| 2 | 69/04.07.2023 | Desființare corp C3-anexa. Construire extindere P+1 | 37080 | 29,80 | 0,412 | 1,40 | 3,80 | 7,60 | 1,25 | 57 | 57 | 114 | P+1E/ 5,63/ 6,83 | nu | da | 02.08.2023 |
| 3 | 70/04.07.2023 | Desființare parțială corp C1 - locuință parter. Reconstruire corp C1 pe același amplasament | 35541 | 39,88 | 0,40 | 0,70 | 2,20 | 2,00 | 5,00 | 49,20 | 49,20 | 49,20 | P/2,70/ 4,80 | nu | da | 02.08.2023 |
| 4 | 71/10.07.2023 | Construire biserica ortodoxă parohia „Pogorârea Sfântului Duh” și construire împrejurire | 37388 | 6,92 | 0,06 | 10,00 | 36,40 | 8,00 | 8,08 | 200 | 200 | 200 | P/7,25/ 23,90 | da | da | 02.08.2023 |
| 5 | 72/25.07.2023 | Construire spălătorie auto self service | 32409 | 26,99 | 0,269 | 2,00 | 1,60 | 12,83 | 6,00 | 159 | 159 | 159 | P/3,00/ 4,00 | nu | da | 02.08.2023 |
| 6 | 73/25.07.2023 | Desființare corpuri clădiri C1 și C2. Construire locuință parter și garaj auto înlocuire panouri împrejurire | 34284 | 18,62 | 0,186 | 1,00 | 20,45 | 0,60 | 2,50 | 140 | 140 | 140 | P/2,50/ 5,50 | nu | da | 02.08.2023 |
| 7 | 74/27.07.2023 | Desființare construcție anexă - corp C3 | 38048 | 23,77 | 0,237 | - | - | - | - | - | - | - | - | nu | da | 02.08.2023 |
| 8 | 75/27.07.2023 | Creșterea siguranței pacienților în structuri spitalicești publice care utilizează fluide medicale axa prioritară (AP) 9 - Protejarea sănătății populației în contextul pandemiei cauzate de virusul COVID -19. Reabilitarea și modernizarea instalațiilor electrice și a instalațiilor de | 32279 | - | - | - | - | - | - | - | - | - | - | nu | da | 02.08.2023 |

| | | | | | | | | | | | | | | | | | |
|----|---------------|-----------------------------------------------------------------------|---------------------|---|---|---|---|---|---|---|---|---|---|----|----|------------|--|
| | | ventilare, tratare și purificare a aerului pentru Spitalul Municipal. | | | | | | | | | | | | | | | |
| 9 | 76/28.07.2023 | Amplasare semnalistică publicitară luminoasă | 33744 -C1- U1 | - | - | - | - | - | - | - | - | - | - | nu | da | 02.08.2023 | |
| 10 | 77/28.07.2023 | Placare fațadă spațiu comercial | 33744 -C1- U1 | - | - | - | - | - | - | - | - | - | - | nu | da | 02.08.2023 | |

Scanări din DT: plan de situație, fațade - anexate

P – parter; E – etaj; M – mansardă; S – subteran

Arh. Șef / Comp. Urbanism

T.D.D. / F.G.F.

PRINCIPALA

FATADE

LATERALA STANGA

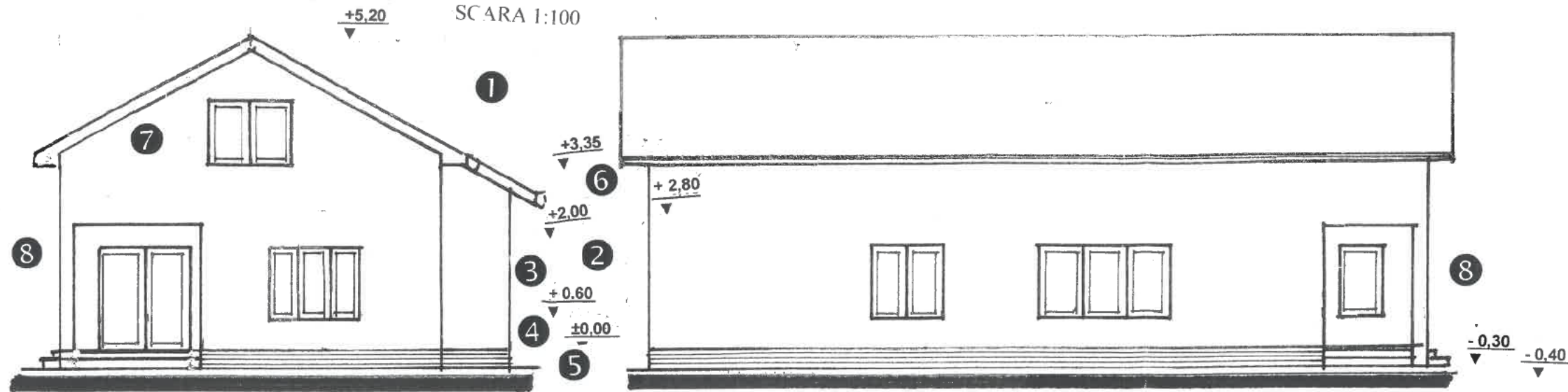

POSTERIOARA

LATERALA DREAPTA

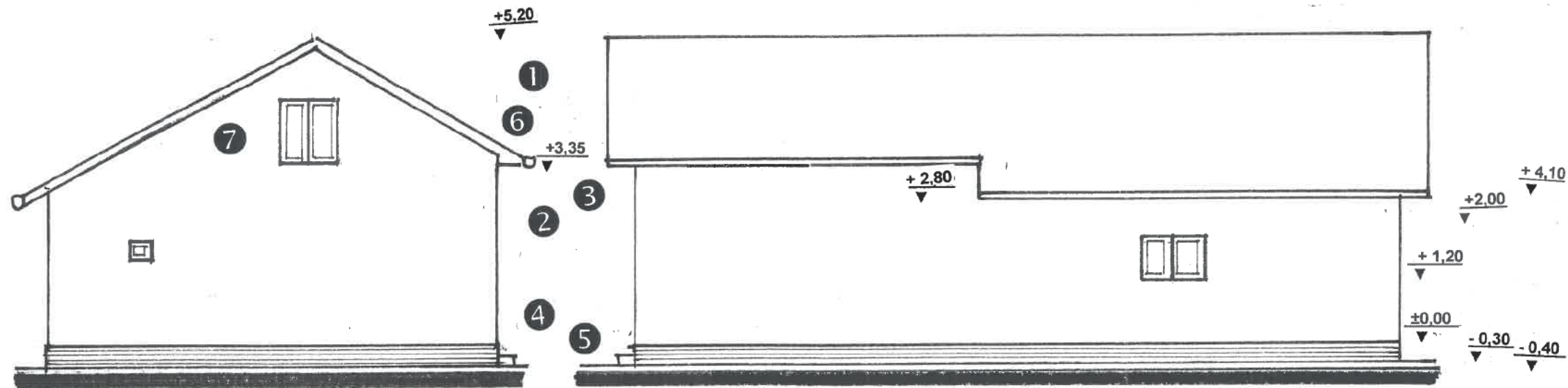

TABEL FINISAJ EXTERIOARE

- ① Invelitoare din țiglă tabla maron
- ② Tencuiala decorativa crem
- ③ Tamplarie PVC cu geam termopan – maro
- ④ Tencuiala soclu in simlpiatra
- ⑤ Trotuar din beton turnat pe loc
- ⑥ Jgheaburi si burlane
- ⑦ Fronton din materiale usoare
- ⑧ Stalp beton

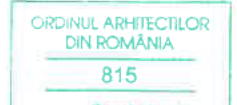

Plan de amplasament si delimitare a imobilului

Scara 1:300

| Nr. cadastral | Suprafata masurata (mp.) | Adresa imobilului |
|--------------------|--------------------------|-------------------------------------------------|
| 35173 | 362 | Municipiul Rm. Sarat, str. Balaceanu, nr. 16 A. |
| Nr. Carte Funciara | | UAT |
| | | RM. SARAT |

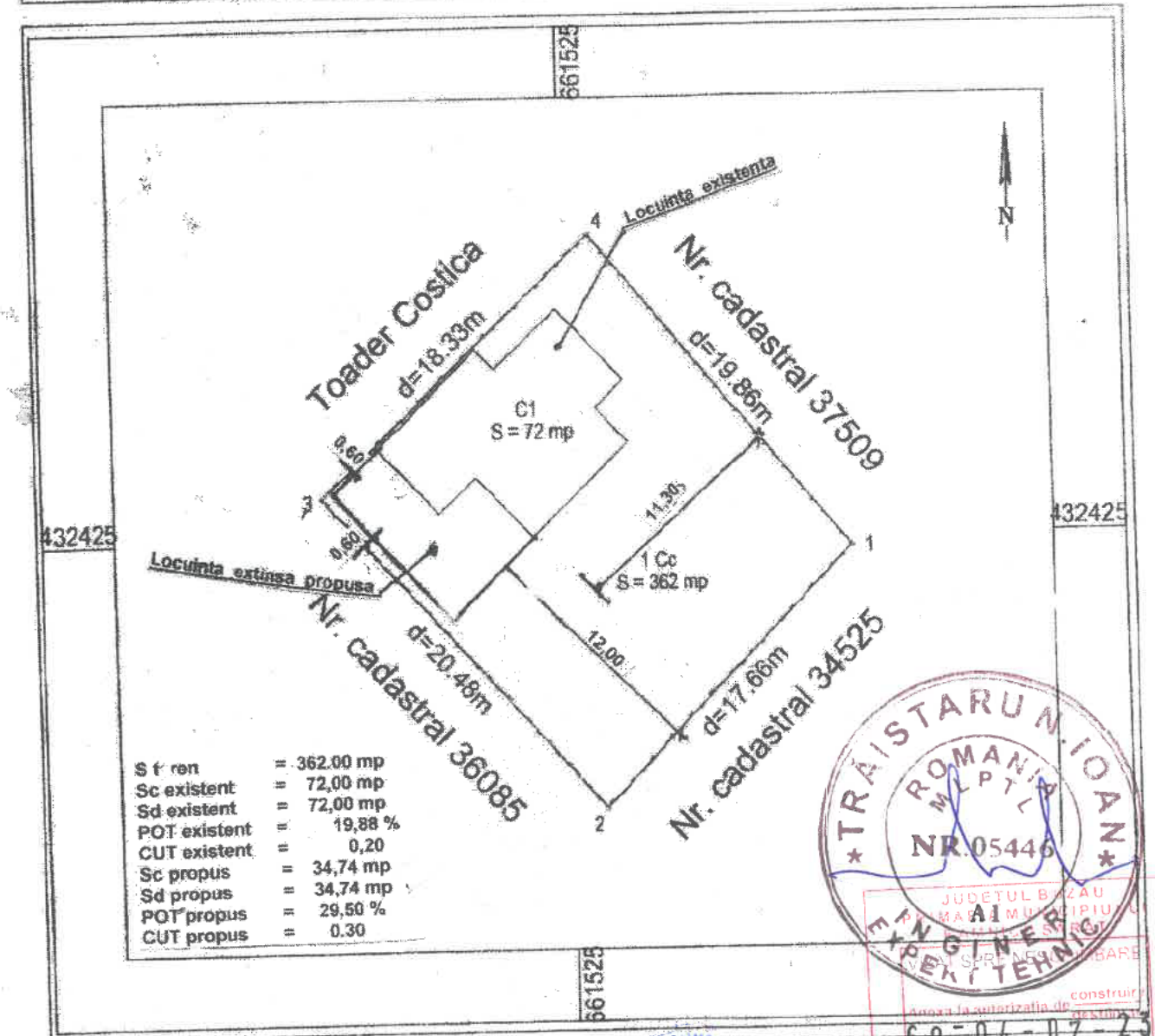



SLOCIUNTA. EXIST. = 92,00 MP

SEXTINDERE PROP = 57,00 MP

P.O.T. EX. = 18,40 %

P.O.T. PR. = 29,80 %

C.U.T. EX. = 0,1840

C.U.T. PR. = 0,4120

STEREN = 500,00 MP

EXTINDERE P+I PROPUSA

LOCIUNTA PARTER EXISTENTA CARE SE MENTINE

LEGENDA

- Limita zona studiata
- NC Vecine
- Construcții
- Fundație existentă
-
-
- Cota punct
- Inaltime la cornisa

CERTIFICAT DE AUTORIZARE
SERIA: RO - BZ - F
NR. 0117/18.03.2022
CRUDU CATALIN - ALEXANDRU

CERTIFICAT DE AUTORIZARE
SERIA: RO - B - J
NR. 2515/10.11.2022
SC BOGMAN SOLUTION SRL

Certific amplasamentul

Catalin-
Alexandru
u Crudu
Digitally signed
by Catalin-
Alexandru Crudu
Date: 2023.03.14
12:02:30 +02'00'



ORDINUL ARHITECTILOR
DIN ROMANIA
3366
Dan
TINCU
Arhitect cu drept de semnatura

PROIECTUL BAZIN
PRIMĂRIA MUNICIPIULUI
RAMNICU SĂRĂT
ZEA, SPRE NEȘCHI-BĂNE
Anexa la autorizația de construcție
59-04-07-23
Arhitect

Zona Studiata : IE 37080

| Nr. Pct. | Coordonate pct.de contur | | Lungimi laturi D(i,i+1) |
|----------|--------------------------|------------|-------------------------|
| | X [m] | Y [m] | |
| 44 | 432845.510 | 659020.846 | 3.807 |
| 45 | 432848.912 | 659022.555 | 10.183 |
| 46 | 432858.012 | 659027.125 | 3.341 |
| 47 | 432861.008 | 659028.604 | 7.534 |
| 48 | 432857.066 | 659035.024 | 18.216 |
| 49 | 432846.830 | 659050.092 | 7.610 |
| 50 | 432842.683 | 659056.473 | 11.152 |
| 51 | 432832.469 | 659051.997 | 1.300 |
| 52 | 432831.279 | 659051.473 | 33.772 |

S = 500mp

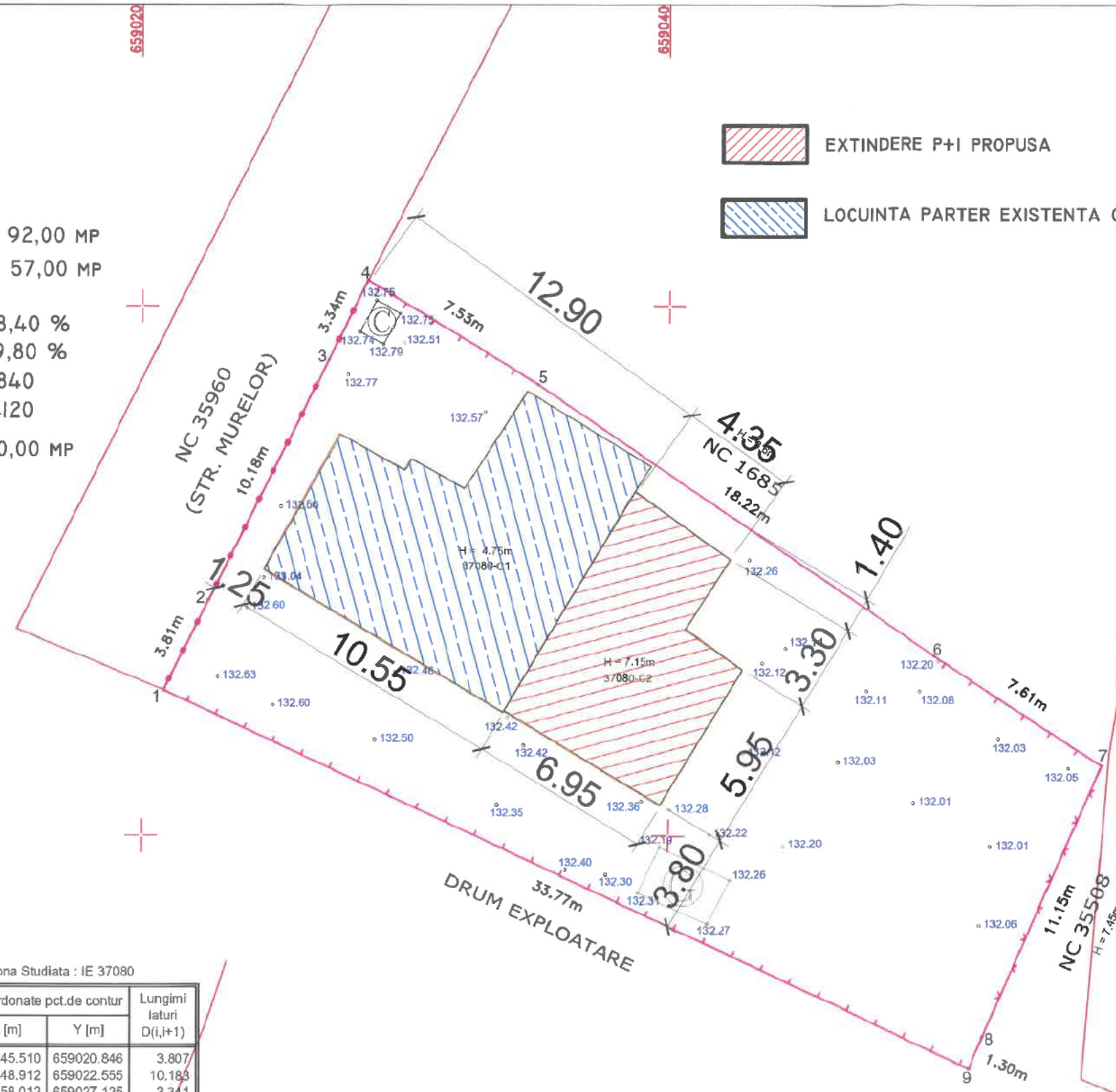

432860

432860

432840

432840

432820

659020

659040

659060

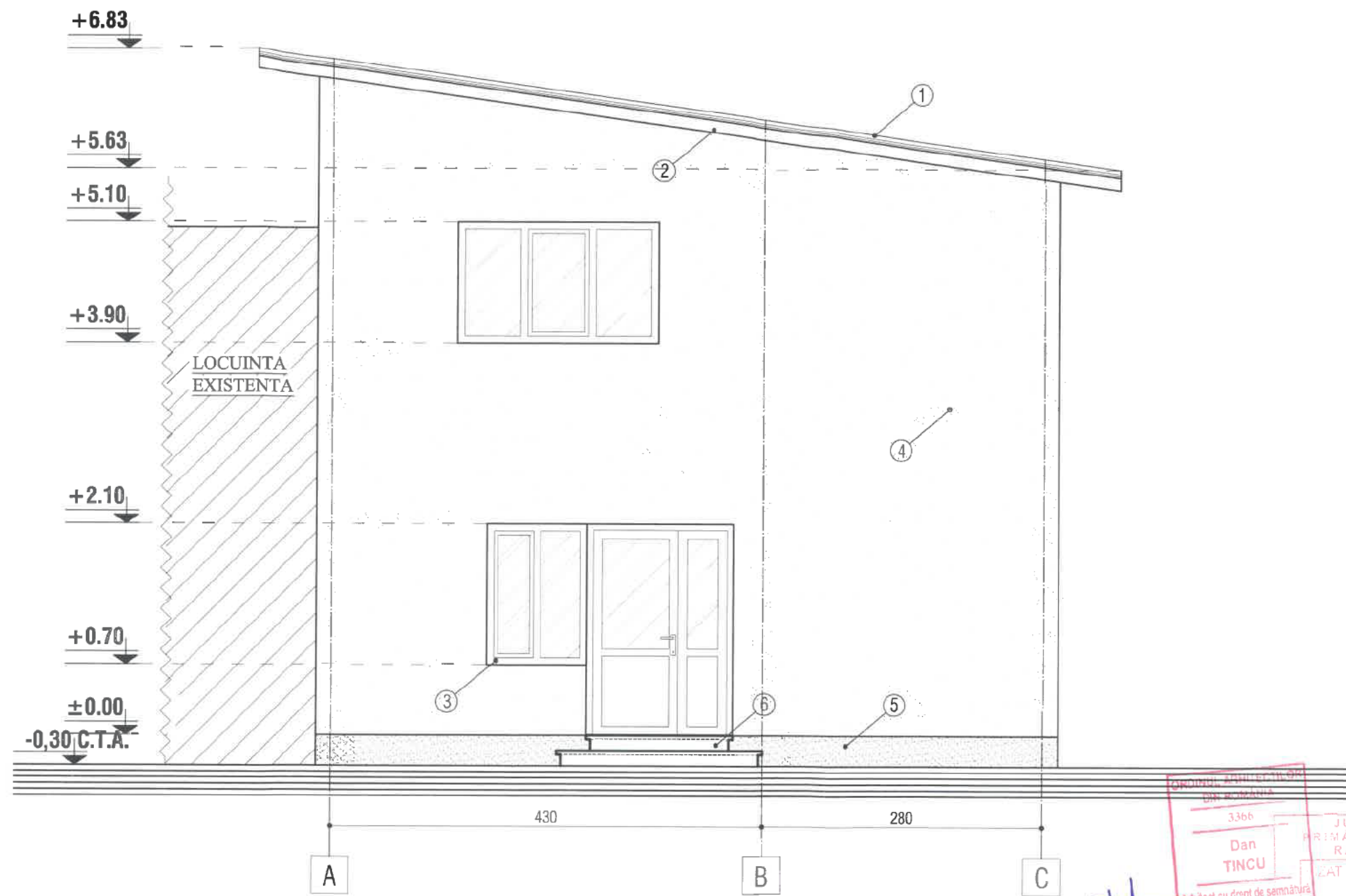

FATADA PRINCIPALA - sc 1:50

- | | |
|------------------------------|-------------------------------|
| ① - INVELITOARE TABLA LINDAB | ④ - ZUGRAVELI SUPERLAVABILE |
| ② - PAZIE LEMN | ⑤ - SOCLU - PIATRA DECORATIVA |
| ③ - TAMPLARIE PVC | ⑥ - TREPTE BETON |

REZISTENTA LA FOC: GR. II
 IMPORTANTA: CATEG. "D"; CLASA IV
 ZONA DE ACCELERATIE SEISMICA: Ag=0.35 m/s
 PERIOADA DE COLT: Tc=1,6 sec.

3366
Dan TINCU
 Arhitect cu drept de semnatura
 JUDEȚUL BUCUREȘTI
 PRIMĂRIA MUNICIPIULUI RÂMNICU SĂRAT
 SCURT SPRE NESUȘILBANI
 Anexa la autorizația de construire
 nr. **69-04-07-23**
 din
 Arhitect șef

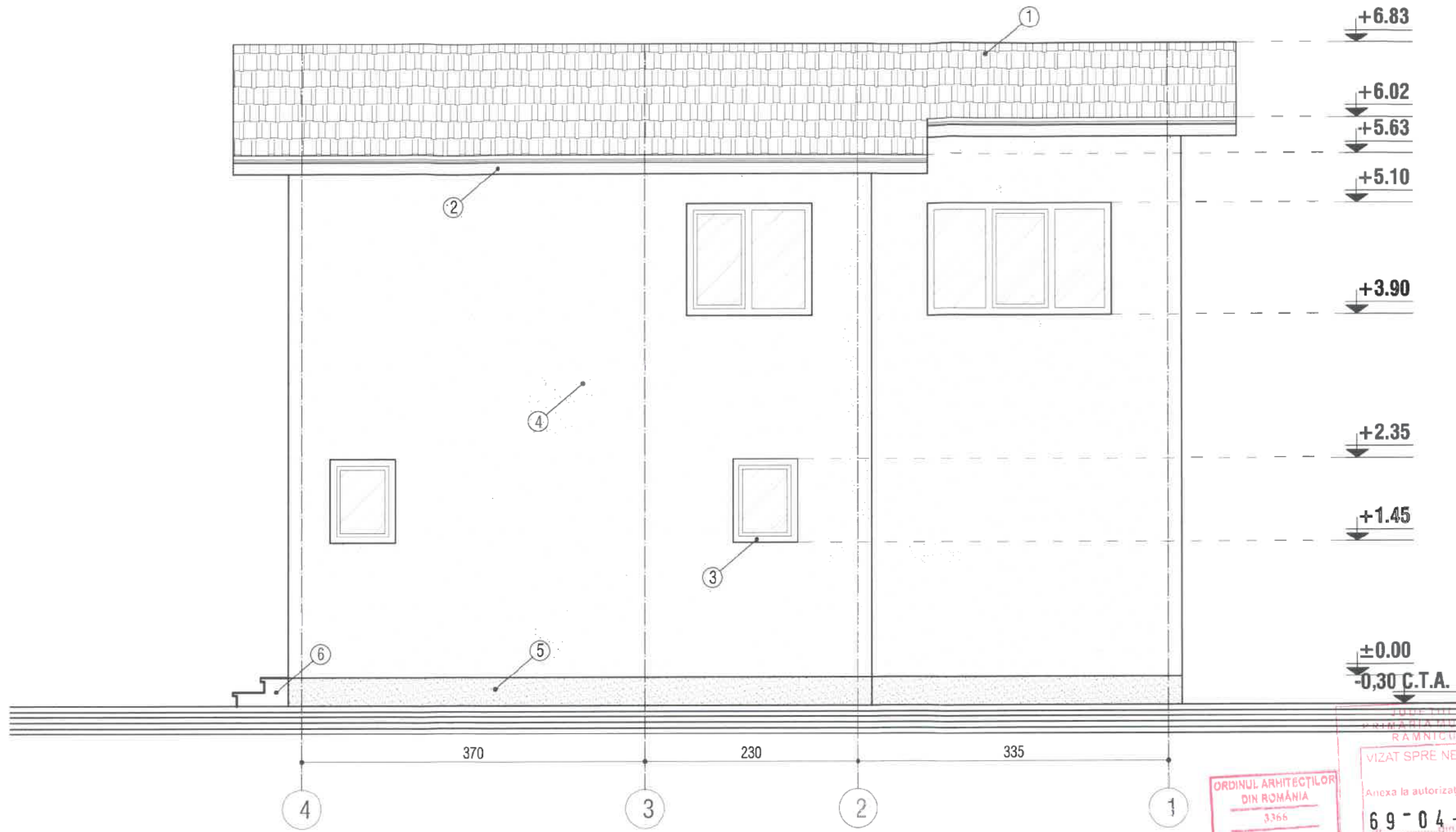

FATADA LATERAL DREAPTA - sc 1:50

JUDEȚUL BUCUREȘTI
 PRIMĂRIA MUNICIPIULUI RAMNICU VÂRĂȘI
 VIZAT SPRE NEȘIȘIAR
 Anexa la autorizația de construire
 nr. 69-04-07-23
 Arhitect șef
 SOCIETATEA UTM & STANDARD CO-STRUCT SRL BUCUREȘTI

ORDINUL ARHITECTILOR DIN ROMÂNIA
 3366
 Dan TINCU
 Arhitect cu drept de semnătură

REZISTENȚA LA FOC: GR. II
 IMPORTANTA: CATEG. "D"; CLASA IV
 ZONA DE ACCELERATIE SEISMICĂ: $A_g=0.35$ m/s
 PERIOADA DE COLT: $T_c=1,6$ sec.

- ① - INVELITOARE TABLA LINDAB
- ② - PAZIE LEMN
- ③ - TAMPLARIE PVC
- ④ - ZUGRAVELI SUPERLAVABILE
- ⑤ - SOCLU - PIATRA DECORATIVA
- ⑥ - TREPTE BETON

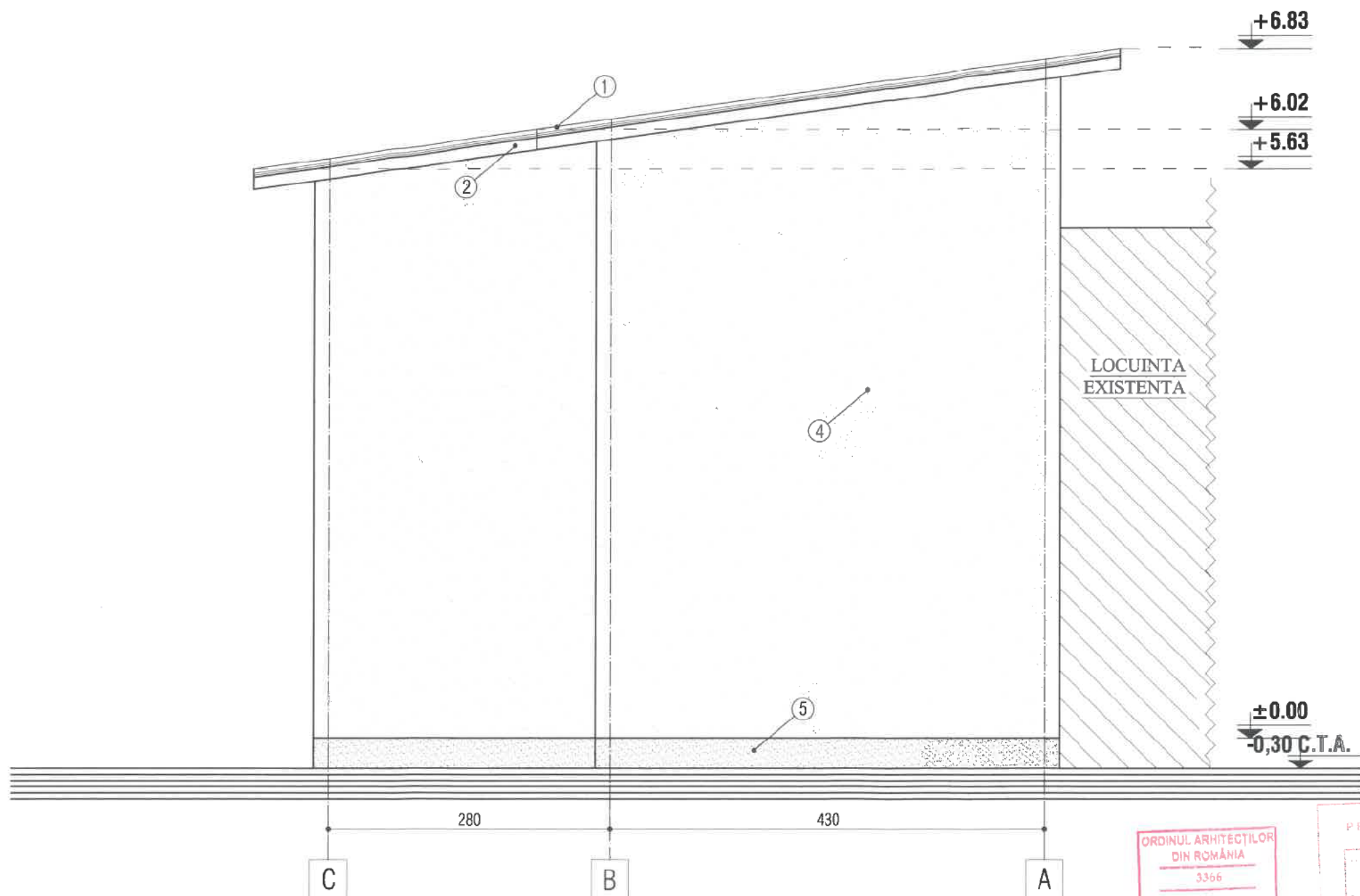

FATADA POSTERIOARA - sc 1:50

ORDINUL ARHITECTILOR
DIN ROMANIA
3366
Dan
TINCU
Arhitect cu drept de semnătură

JUDEȚUL BUZĂU
PRIMĂRIA MUNICIPIULUI
RĂDNICU SĂRAT
ELIBERAT ȘI REVERSIBIL
ȘI ZAT ȘPRE NESCHIMBARE
Anexa la autorizația de construcție
69-04-07-23
din
Arhitect șef



REZISTENTA LA FOC: GR. II
IMPORTANTA: CATEG. "D"; CLASA IV
ZONA DE ACCELERATIE SEISMICA: Ag=0.35 m/s
PERIOADA DE COLT: Tc=1,6 sec.

- ① - INVELITOARE TABLA LINDAB
- ② - PAZIE LEMN
- ③ - TAMPLARIE PVC
- ④ - ZUGRAVELI SUPERLAVABILE
- ⑤ - SOCLU - PIATRA DECORATIVA
- ⑥ - TREPTE BETON

PLAN DE AMPLASAMENT ȘI DELIMITARE A BUNULUI IMOBIL

L. Vasile

(intravilan)
Scara: 1:500

Galatru

Județul BUZĂU

Teritoriul adm. Râmniceu Sărat

cod SIRUTA: 44854

Adresa:

Str. Budei nr. 13, mun. Rm. Sărat

Nr. cadastral:

970

Numele și prenumele

NICOLAE VASILE

NICOLAE FRUSINA

Adresa:

Str. Budei nr. 13, mun. Rm. Sărat

jud. Buzău

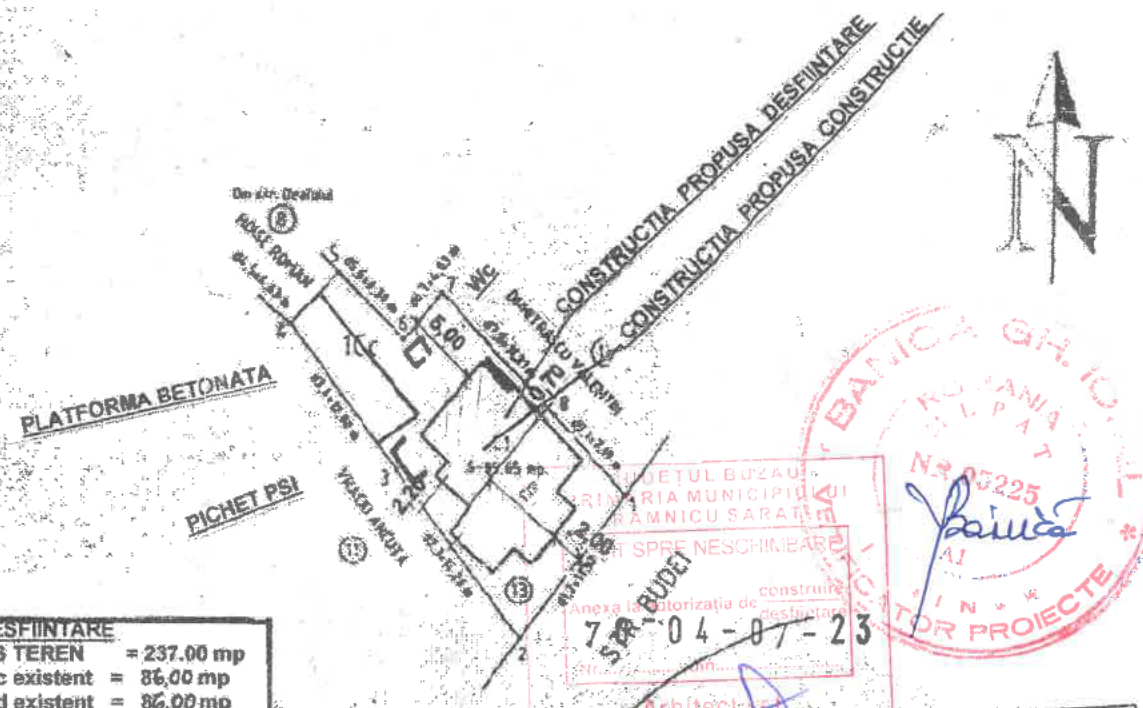

| DESFINTARE | |
|--------------|-------------|
| 1 S TEREN | = 237,00 mp |
| S c existent | = 86,00 mp |
| S d existent | = 86,00 mp |
| POT existent | = 36,23 % |
| CUT existent | = 0,36 |
| S c propus | = 45,33 |
| S d propus | = 45,33 |
| POT propus | = 19,33 |
| CUT propus | = 0,19 |
| CONSTRUIRE | |
| S c existent | = 45,33 mp |
| S d existent | = 45,33 mp |
| POT existent | = 19,13 |
| CUT existent | = 0,19 |
| S c propus | = 49,20 |
| S d propus | = 49,20 |
| POT propus | = 39,88 % |
| CUT propus | = 0,40 |

OFICIUL DE CADASTRU,
GEODEZIE ȘI CARTOGRAFIE
Județul BUZĂU
Nr. înreg. 10376 din 17.08.2001
VERIFICAT ȘI REȚIȘIUNAT:
Inspect.,
Ing. NICOLAE COSTACHE



**PRINCIPALA
INITIALA EXISTENTA**

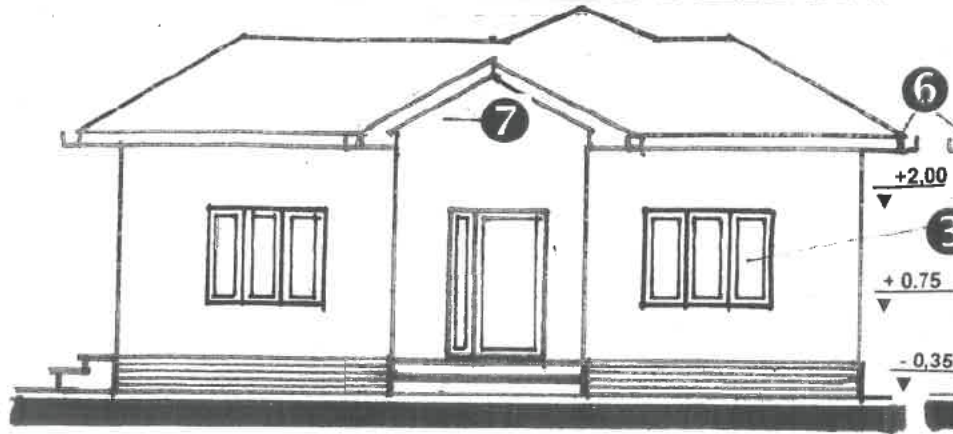

**FATADE
INITIALA**

SCARA 1:100

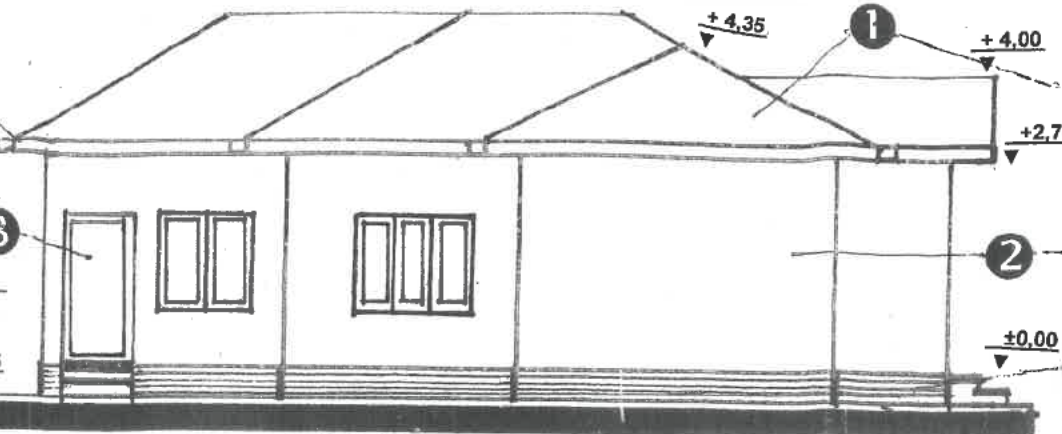

**LATERALA STANGA
EXISTENTA**

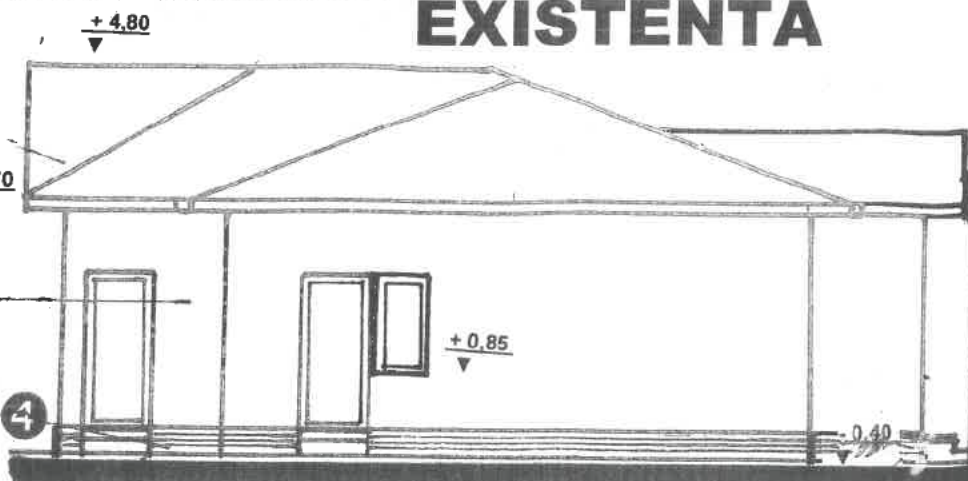

INITIALA POSTERIOARA EXISTENTA

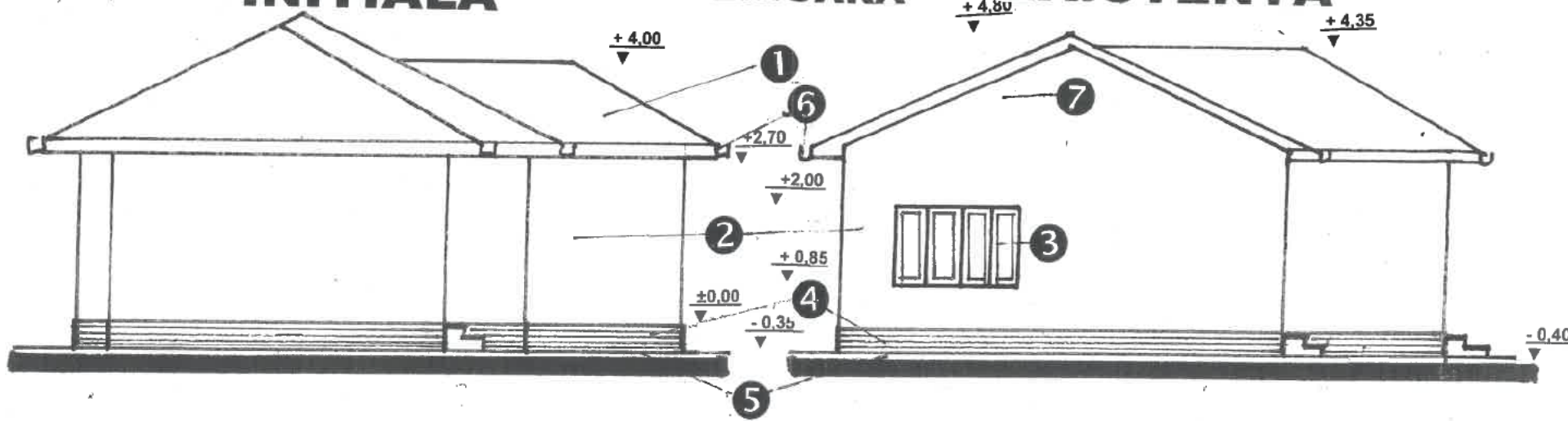

INITIALA LATERALA DREAPTA EXISTENTA

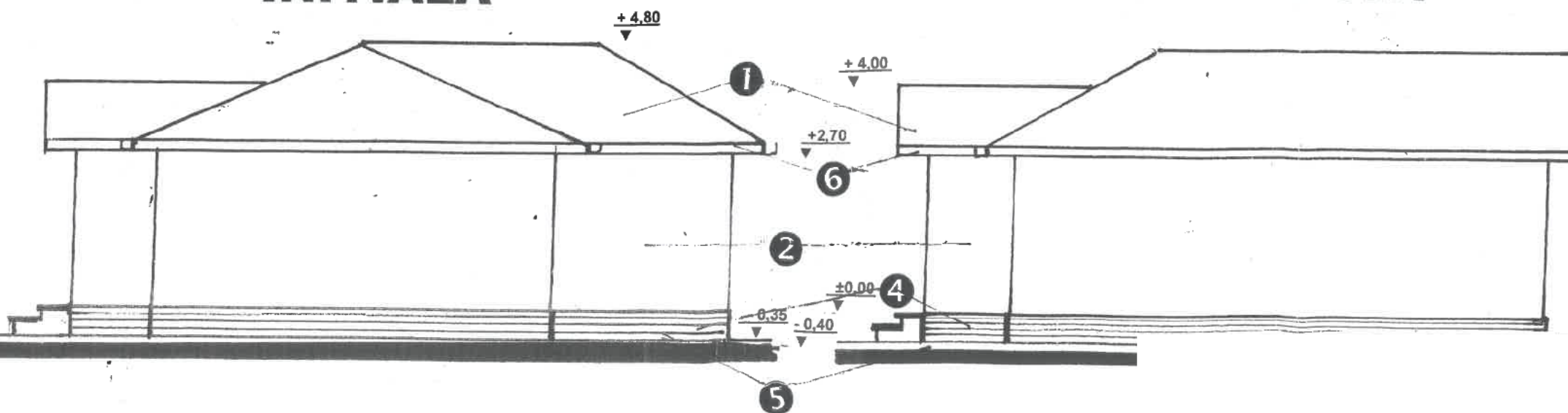

TABEL FINISAJ EXTERIOARE

- ① Invelitoare din tigla tabla
- ② Tencuiala decorativa crem (existent driscuita - gri)
- ③ Tamplarie PVC cu geam termopan - maron
- ④ Tencuiala soclu in similpiatra
- ⑤ Trotuar din beton turnat pe loc
- ⑥ Jgheaburi si burlane
- ⑦ Fronton din materiale usoare



7 0 - 0 4 - 0 7 - 2 3

Arhitect șef

CONSTRUCȚII

PLAN DE SITUATIE
Mun. Râmnicu Sărat, Jud. Buzău; str. Crișului, nr. 25A , carte funciara / nr. cad. 37388



GRADINITA NR.3
H = 4.50

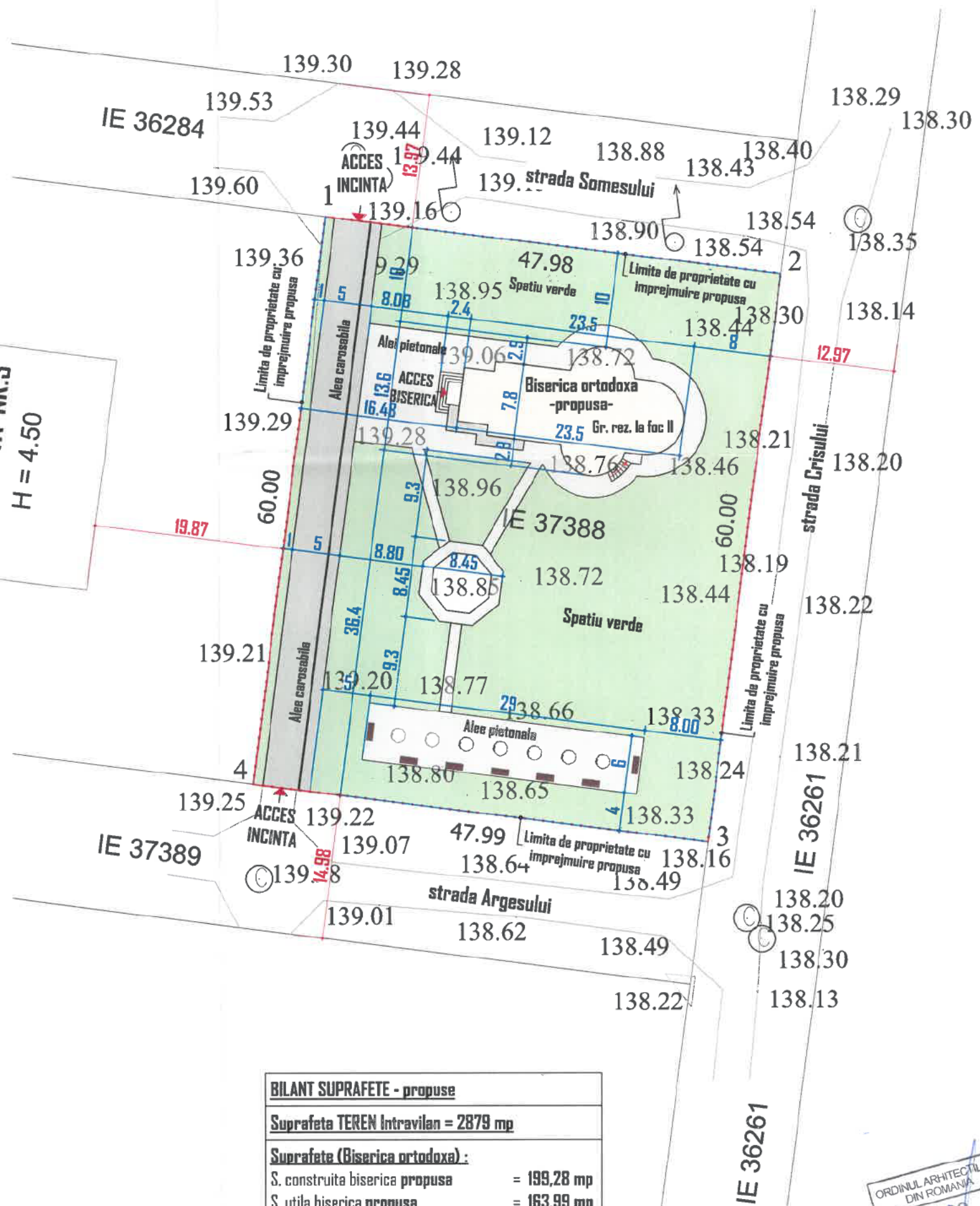

Coordonatele punctelor de contur ale zonei studiate (NC 37388)

| | X [m] | Y [m] |
|---|------------|------------|
| 1 | 435695.036 | 660623.378 |
| 2 | 435688.936 | 660670.970 |
| 3 | 435629.421 | 660663.345 |
| 4 | 435635.524 | 660615.747 |

S = 2879 mp

| BILANT SUPRAFETE - propuse | |
|---------------------------------------------|--------------------|
| Suprafata TEREN intravilan = 2879 mp | |
| Suprafete (Biserica ortodoxa) : | |
| S. construita biserica propusa | = 199,28 mp |
| S. utila biserica propusa | = 163,99 mp |
| S. desf. biserica propusa | = 199,28 mp |
| S.c. rampe si podeste acces neacoperite | = 17,20 mp |
| Suprafata aleei carosabile | = 300,00 mp |
| Suprafata aleei pietonale | = 314,93 mp |
| Suprafata spatii verzi | = 2047,59 mp |
| Imprejmuire: | |
| Imprejmuire propusa perimetral: P= | 155,97 ml |
| INDICI URBANISTICI propusi raportati | |
| la teren Cc propus = 2879,00 mp: | |
| Sc. la sol totala | = 199,28 mp |
| Sd. totala | = 199,28 mp |
| POT propus= 6,92 % | POT maxim= 75,00 % |
| CUT propus= 0,06 | CUT maxim= 2,5 |

LEGENDA

- ✗ Limita de proprietate
- Biserica propusa
- Alee carosabile
- Alee pietonale
- Spatiu verde

ORDINUL ARHITECTILOR
DIN ROMANIA

7199

Marius DANIEL
ROSCA

Arhitect cu drept de semnatura

JUDETUL BUZAU
PRIMARIA MUNICIPIULUI
RAMNICU SARAT

VIZAT SPRE NESCHIMBARE

Acexa la autorizatia de constructie
destinatie

Nr. 7199 din 07-23

Arhitect șef

Prezentul proiect reprezintă proprietatea intelectuală a firmei S.C. ARHIFUSION S.R.L. - Prezentul proiect poate fi folosit doar pentru această lucrare - Orice reproducere parțială sau totală poate fi făcută doar cu acordul prealabil al S.C. ARHIFUSION S.R.L.

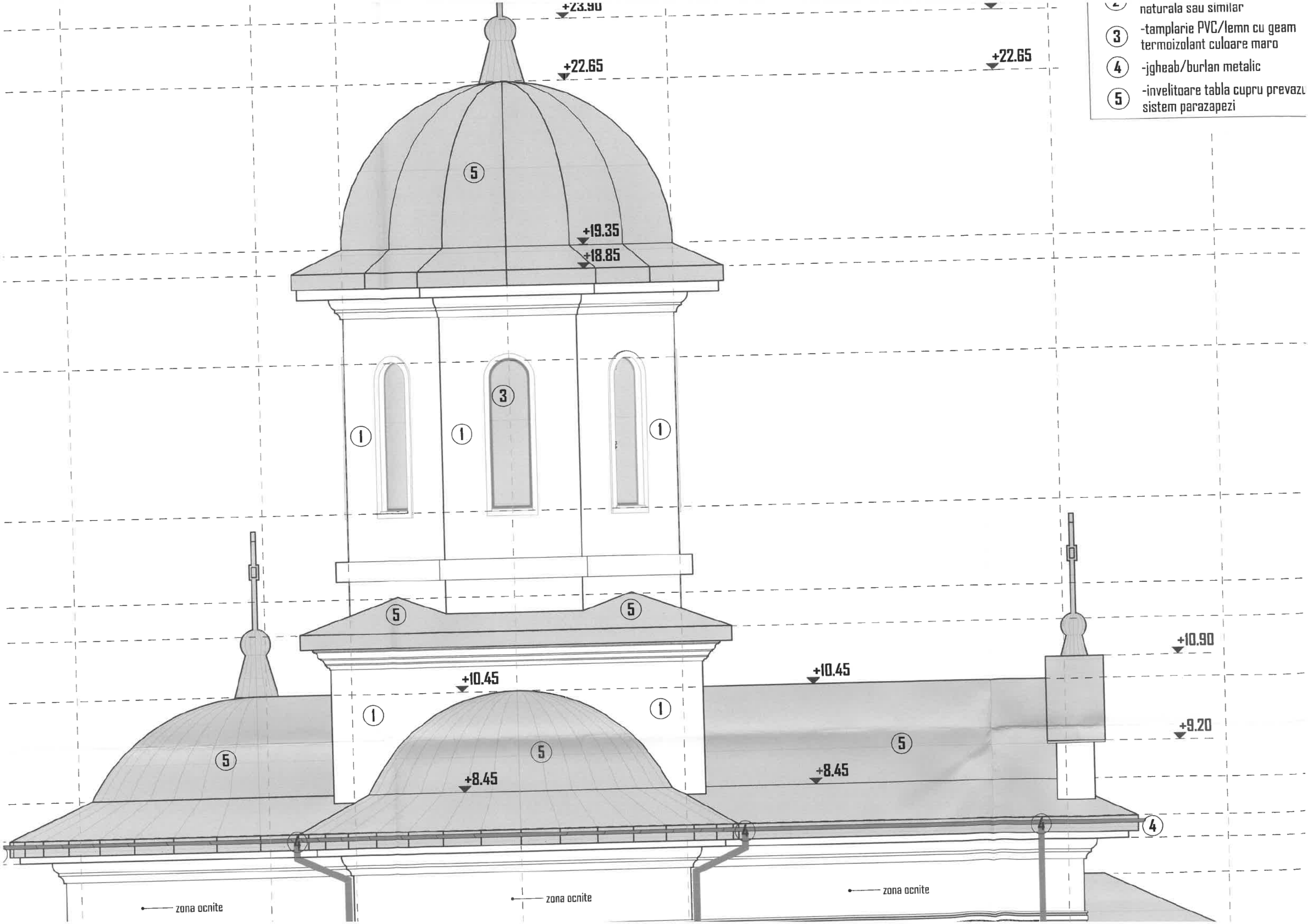

- ↳ naturala sau similar
- ③ -tamplarie PVC/lemn cu geam termoizolant culoare maro
- ④ -jgheab/burlan metalic
- ⑤ -invelitoare tabla cupru prevazut sistem parazapezi

zona ocnitate

zona ocnitate

zona ocnitate

+23.90

+22.65

+22.65

+19.35

+18.85

+10.90

+10.45

+9.20

+10.45

+8.45

+8.45

⑤

③

①

①

①

⑤

⑤

①

①

⑤

⑤

⑤

④

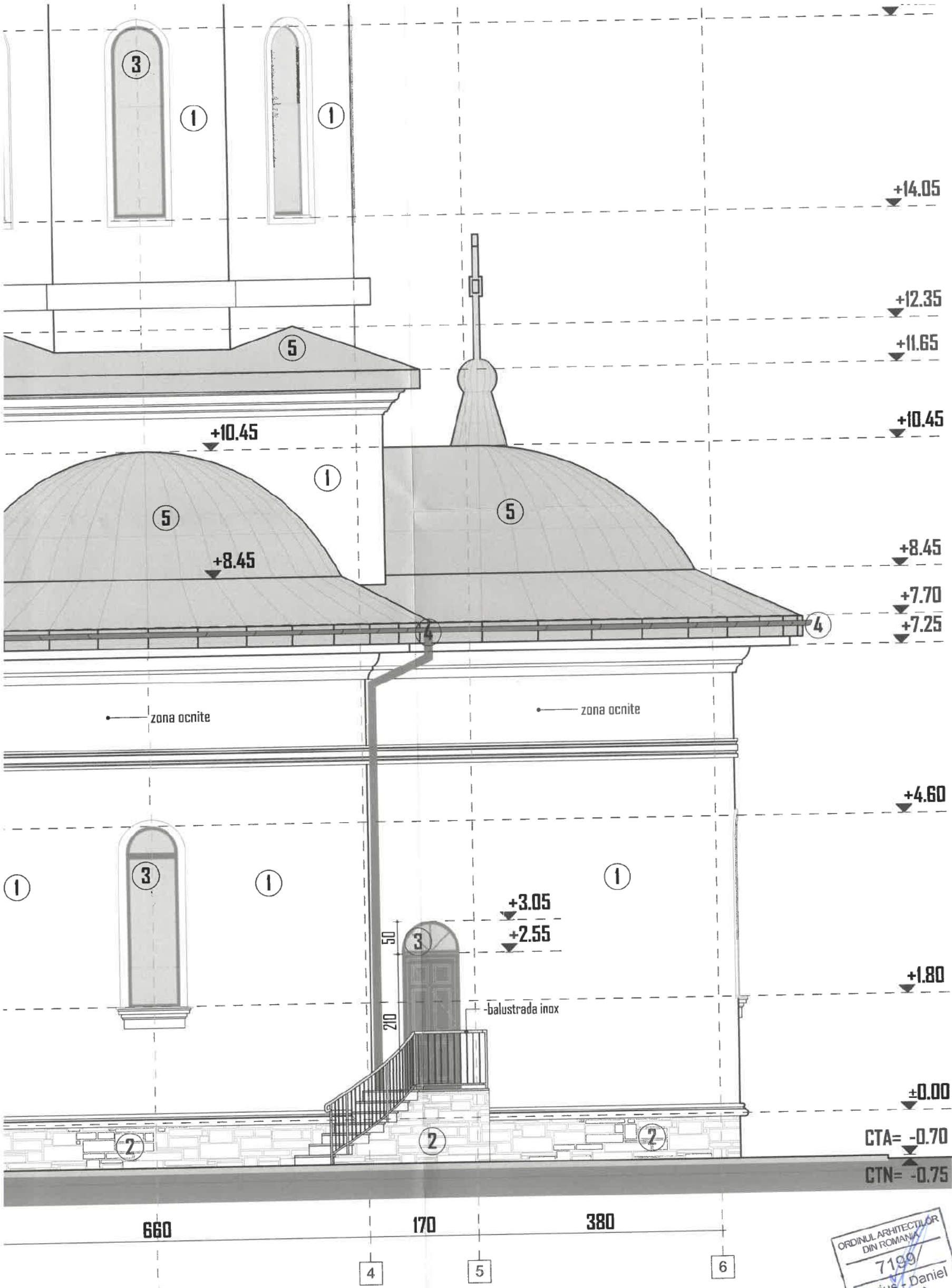

ORDINUL ARHITECTILOR
DIN ROMANIA
7199/
Marius Daniel
ROSCA
Arhitect cu drept de semnatura

JUDETUL BUZAU
PRIMARIA MUNICIPIULUI
RAMNICU SARAT
VIZAT SPRE NE SCHIMBARE
Anexa la autorizatia de construire
destinatie
7 1 1 0 - 0 7 - 2 3

TEGORIA " C " DE IMPORTANTA
form HGR nr. 766/1997 ,anexa 3
structii de importanta normala

ISA " II " DE IMPORTANTA
form Normativului PI00-1/2013,
iri de importanta deosebita

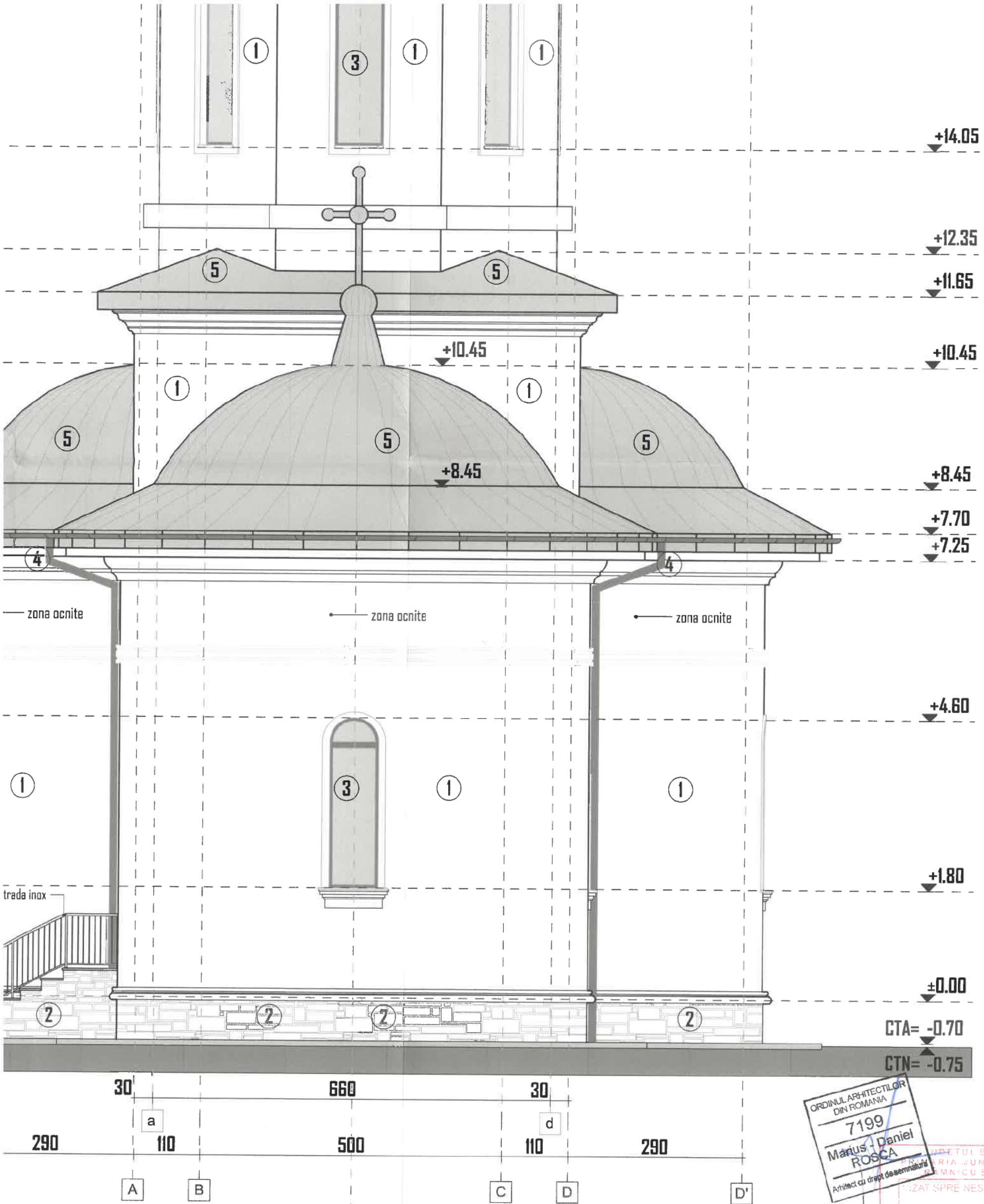

ORDINUL ARHITECTILOR
DIN ROMANIA
7199
Marius - Daniel
ROSCA
Arhitect cu drept de semnatura

PRIMĂRII MUNICIPIULUI
ARMNICU SARAT
SIZAT SPRE NESCHIMBARE
Anexa la autorizatia de construire
desfintare
71 - 10 - 07 - 23
Arhitect sef A

r cu acordul proiectantului.
licitat, orice neconcordanța survenită
erul își asuma întreaga responsabilitate.

- CATEGORIA " C " DE IMPORTANTA
- conform HGR nr. 766/1997 ,anexa 3
construcții de importanta normala

- CLASA " II " DE IMPORTANTA
- conform Normativului PI00-1/2013,
clădiri de importanta deosebita

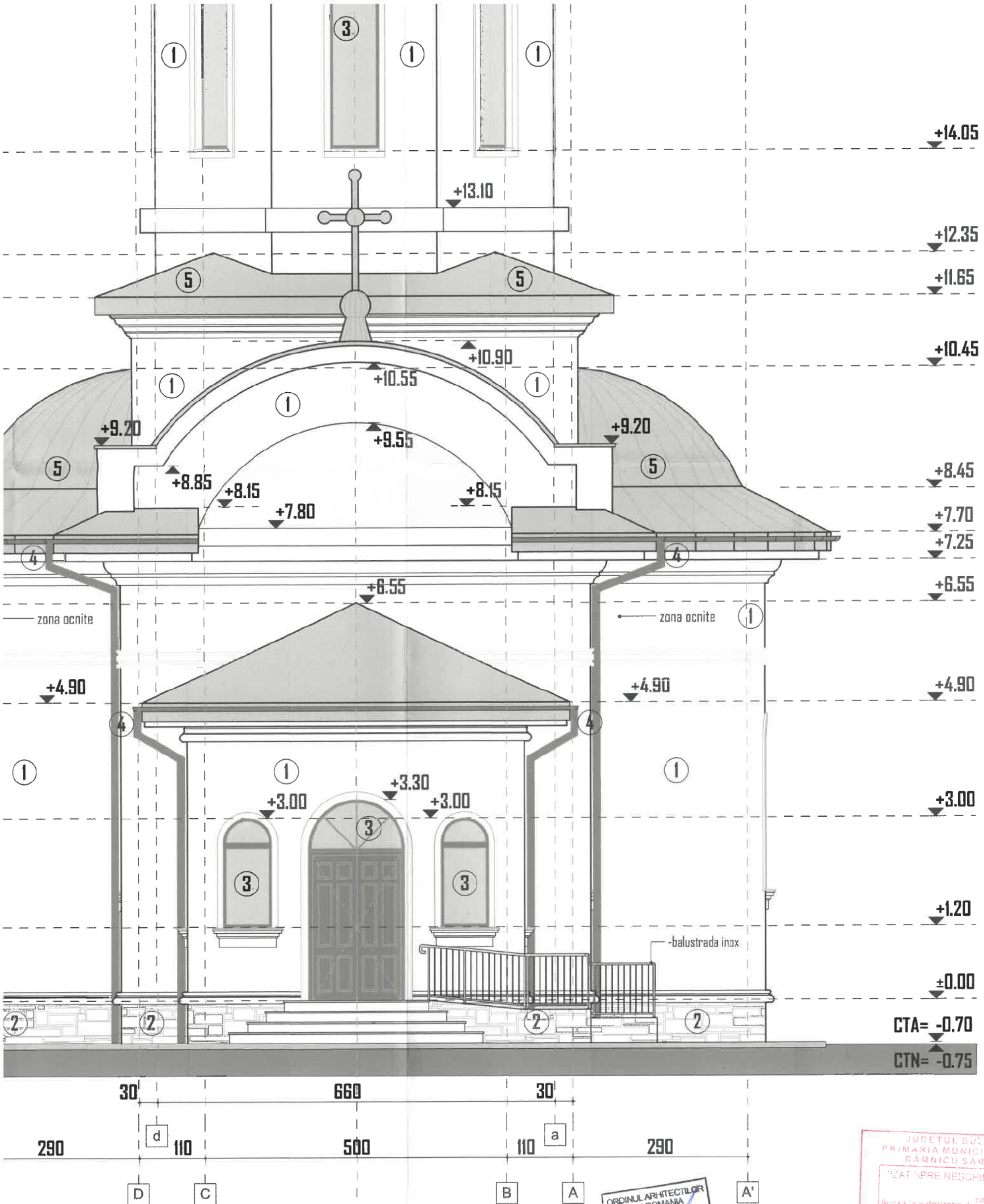

ORDINUL ARHITECTILOR
DIN ROMANIA
7199/
Marius - Daniel
ROSCA
Arhitect cu drept de semnatura

JUDETUL BUREAU
PRIMARIA MUNICIPIULUI
RAMNICU SARAT
SARAT SPRE NESCHIMBARE
Anexa la autorizatia de construire
desfiintare
N. 71-10-07-23
din
Arhitect scf

...iar cu acordul proiectantului.
...solicitat, orice neconcordanta survenita
...cierul isi asuma intreaga responsabilitate.

- CATEGORIA " C " DE IMPORTANTA
- conform HGR nr. 766/1997 ,anexa 3
constructii de importanta normala

- CLASA " II " DE IMPORTANTA
- conform Normativului P100-I/2013,
cladiri de importanta deosebita

● **BENEFICIAR : ANTONACHE AUREL**
B-DUL EROILOR, NR. 27A, MUN. RM. SĂRAT, JUD. BUZĂU
NR. CAD. 32409(NR. CAD. VECHI 2275)



● **PLAN DE SITUAȚIE**
SC. 1:500

- SUPRAFAȚA DE TEREN = 589,00 MP
- ARIA CONSTRUITĂ TOTALĂ= 159,00 MP.
- ARIA DESFĂȘURATĂ TOTALĂ = 159,00MP.
- Rh= P; H_{max} = 4,00 M.
- **EXISTENT:** P.O.T. = 0,00 %
C.U.T. = 0,00
- **PROPUȘ:** P.O.T. = 26,99 %
C.U.T. = 0,269
- **CONSTRUCȚIA SE ÎNCADREAZĂ:**
 - CONFORM P100-1/2013 ÎN CLASA DE IMPORTANȚĂ IV;
 - CONFORM HG766/1997 ÎN CATEGORIA DE IMPORTANȚĂ D;

● **LEGENDĂ**

- LIMITĂ PROPRIETATE BENEFICIAR
- CONSTRUCȚII EXISTENTE PE TERENURILE ÎNVECINATE
- CONSTRUCȚII PROPUSE ÎN INCINTĂ
- LOCURI PARCARE DOTATE CU ASPIRATOR
- SPAȚII VERZI PROPUSE (5% DIN SUPRAFAȚA TERENULUI)
- PLATFORMA GOSPODĂREASCA PROPUȘĂ
- CIRCULAȚII PIETONALE
- ÎMPREJMUIRE PROPUȘĂ CU H_{MAX}=2,00M.
- INTRARE/IEȘIRE DIN INCINTĂ
- ACCES PISTE SPĂLARE ACOPERITE
- ACCES SPAȚIU TEHNIC
- ACCES MAGAZIE

ARHITECTURĂ
 DIN ROMÂNIA
 1602
Liana Monica
MILITARU
 Arhitect cu drept de semnătură

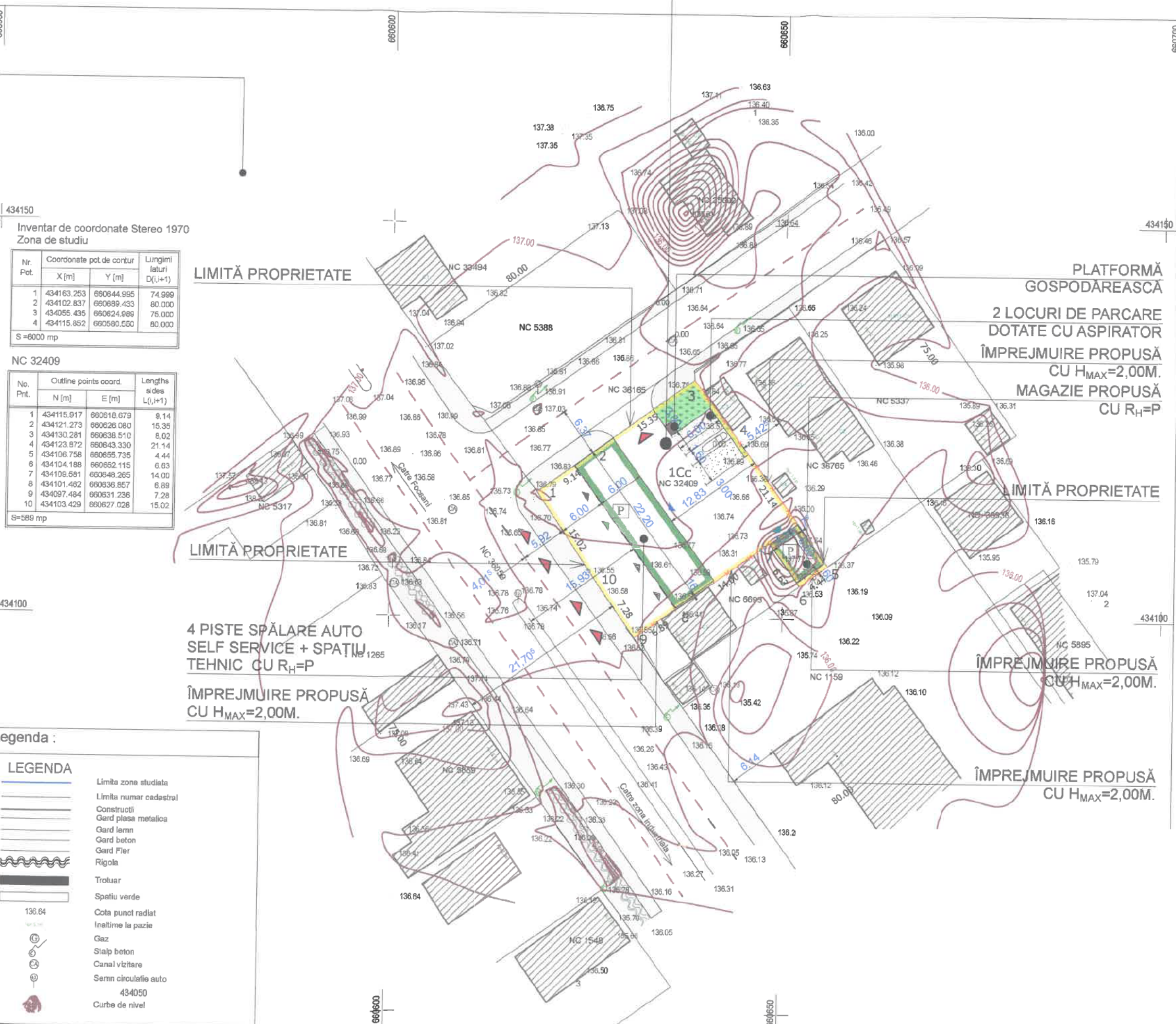

434150
 Inventar de coordonate Stereo 1970
 Zona de studiu

| Nr. Pnt. | Coordonate pot.de contur | | Lungimi laturi D(i,j+1) |
|----------|--------------------------|------------|-------------------------|
| | X [m] | Y [m] | |
| 1 | 434163.253 | 660644.995 | 74.999 |
| 2 | 434102.837 | 660689.433 | 80.000 |
| 3 | 434055.435 | 660624.989 | 75.000 |
| 4 | 434115.852 | 660590.550 | 80.000 |

S = 6000 mp

NC 32409

| No. Pnt. | Outline points coord. | | Lengths sides L(i,j+1) |
|----------|-----------------------|------------|------------------------|
| | N [m] | E [m] | |
| 1 | 434115.917 | 660518.679 | 9.14 |
| 2 | 434121.273 | 660626.080 | 15.35 |
| 3 | 434130.281 | 660638.510 | 6.02 |
| 4 | 434123.872 | 660643.330 | 21.14 |
| 5 | 434106.758 | 660655.735 | 4.44 |
| 6 | 434104.188 | 660652.115 | 6.63 |
| 7 | 434109.581 | 660648.265 | 14.00 |
| 8 | 434101.482 | 660636.857 | 6.89 |
| 9 | 434097.484 | 660631.236 | 7.28 |
| 10 | 434103.429 | 660627.028 | 15.02 |

S = 589 mp

Legenda :

- LEGENDA**
- Limita zona studiata
 - Limita numar cadastral
 - Constructii
 - Gerd plasa metalica
 - Gard lemn
 - Gard beton
 - Gard Fier
 - Rigola
 - Trotuar
 - Spatiu verde
 - Cota punct radiat
 - Inaltime la pazie
 - Gaz
 - Sialp beton
 - Canal vizitare
 - Semn circulatie auto
 - 434050
 - Curbe de nivel

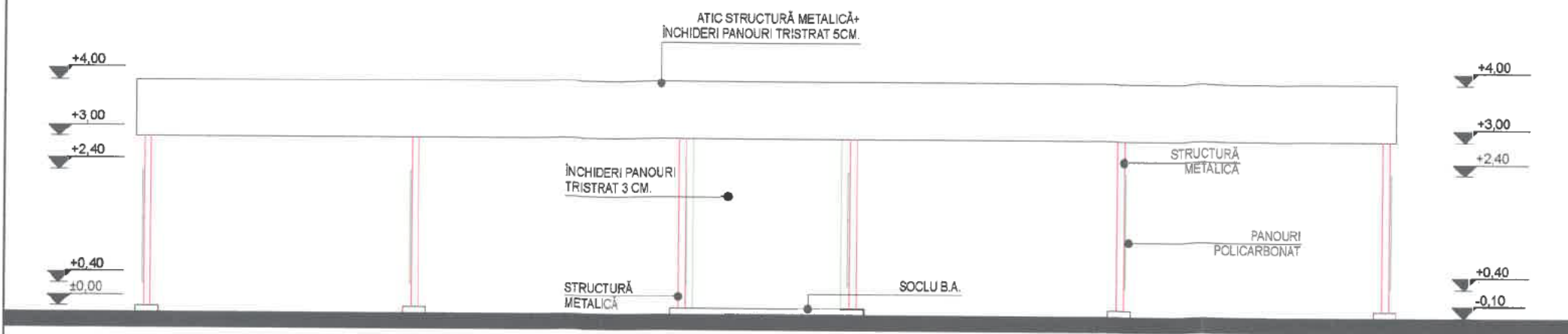

● FAȚADĂ PRINCIPALĂ SPĂLĂTORIE SELF-SERVICE
SC. 1:100

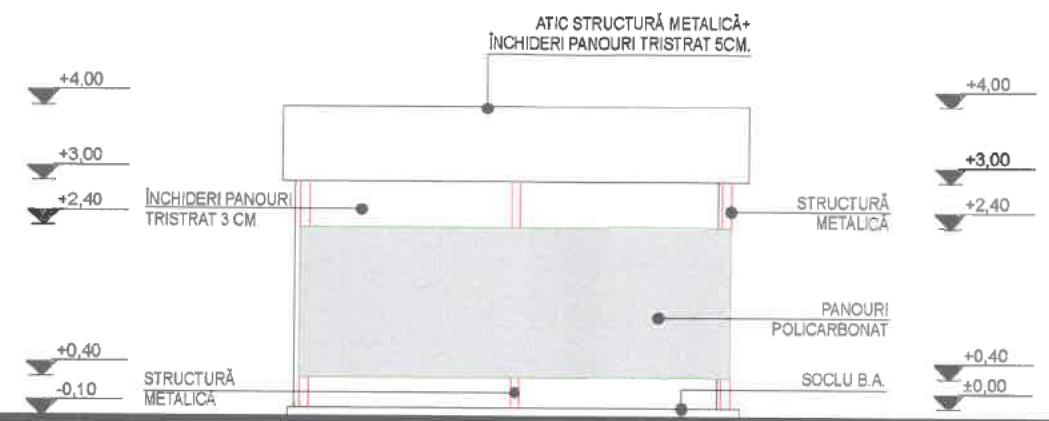

● FAȚADĂ LATERALĂ DREAPTA SPĂLĂTORIE SELF-SERVICE
SC. 1:100

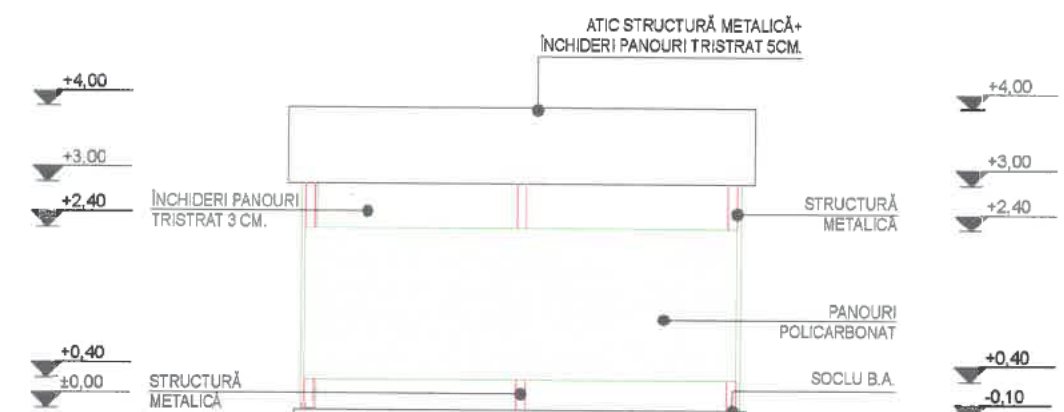

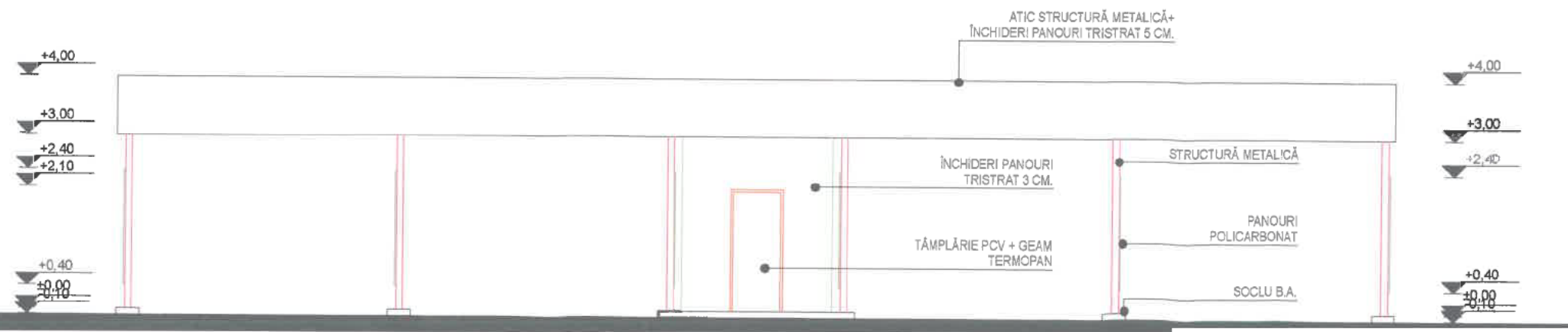

● FAȚADĂ LATERALĂ STÂNGA SPĂLĂTORIE SELF-SERVICE
SC. 1:100



● FAȚADĂ POSTERIOARĂ SPĂLĂTORIE SELF-SERVICE
SC. 1:100

ORDINE III ARHITECTILOR
DIN ROMÂNIA
1992
Liana Iăonica
MILITARU
Arhitect cu drept de semnătură



 LOCUINTA PARTER PROPUSA
 GARAJ PROPUS

SLOCIUNTA PROPUSA = 108,00 MP
 SGARAJ PROPUS = 32,00 MP
 P.O.T. EX. = 0,00 %
 P.O.T. PR. = 18,62 %
 C.U.T. EX. = 0,0000
 C.U.T. PR. = 0,1862
 STEREN = 752,00 MP

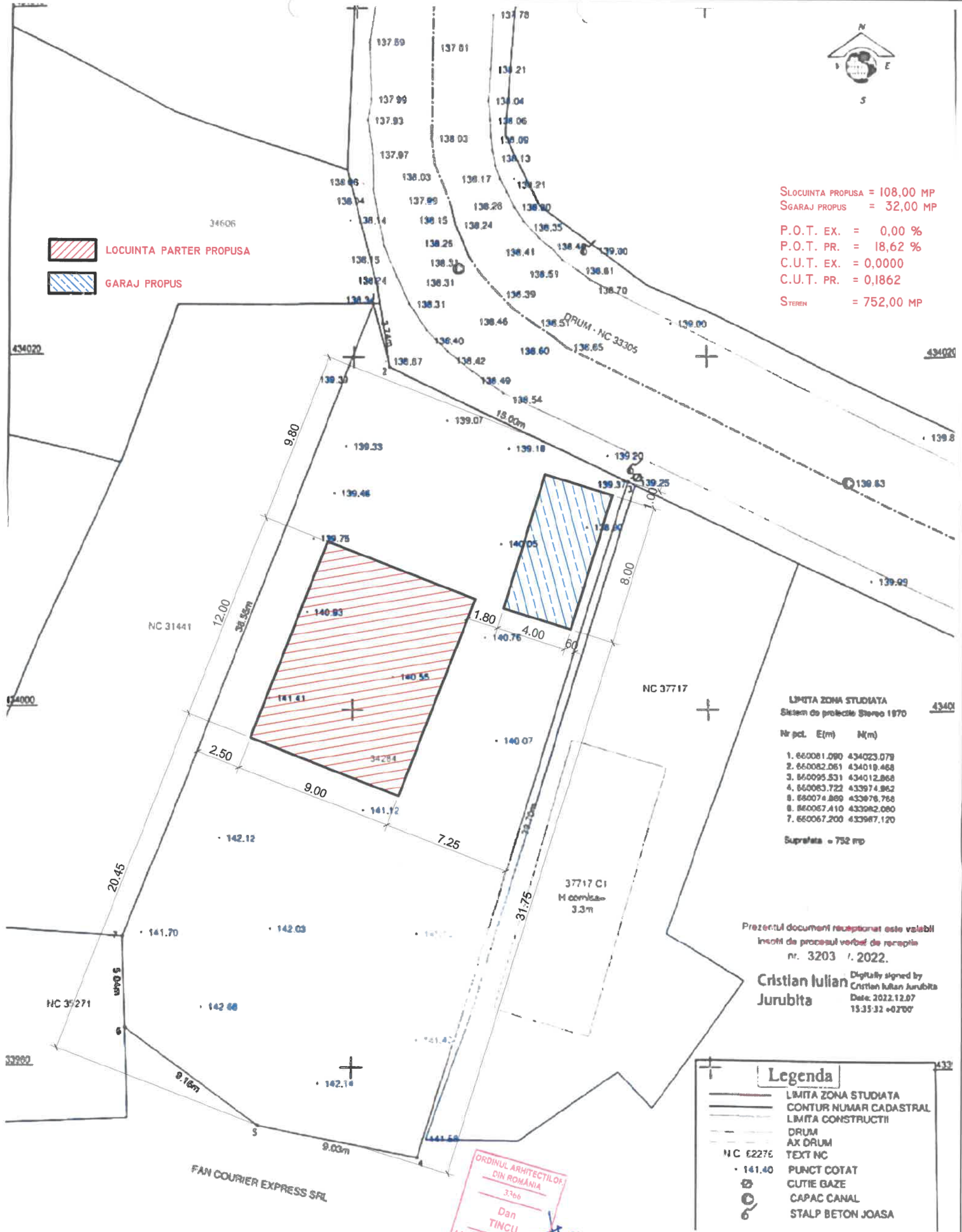

LIMITA ZONA STUDIATA
 Sistem de proiectie Stereo 1970











| Nr.pct. | E(m) | N(m) |
|---------|------------|------------|
| 1. | 660081.080 | 434023.078 |
| 2. | 660082.061 | 434019.468 |
| 3. | 660095.531 | 434012.868 |
| 4. | 660083.722 | 433974.862 |
| 5. | 660074.880 | 433978.768 |
| 6. | 660067.410 | 433982.080 |
| 7. | 660067.200 | 433987.120 |

Suprafata = 752 mp

Prezentul document receptionat este valabil
 insofit de procesul verbal de receptie
 nr. 3203 / 2022.

Cristian Iulian Jurubita
 Digitally signed by Cristian Iulian Jurubita
 Date: 2022.12.07 15:35:32 +0200

Legenda

| | |
|---------------------------------------------------------------------------------------|------------------------|
|  | LIMITA ZONA STUDIATA |
|  | CONTUR NUMAR CADASTRAL |
|  | LIMITA CONSTRUCTII |
|  | DRUM |
|  | AX DRUM |
|  | TEXT NC |
|  | PUNCT COTAT |
|  | CUTIE BAZE |
|  | CAPAC CANAL |
|  | STALP BETON JOASA |

ORDINUL ARHITECTILOR
 DIN ROMANIA
 3366
 Dan
 TINCU





FATADA PRINCIPALA LOCUINTA - sc 1:50

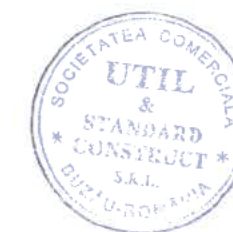

REZISTENTA LA FOC: GR. II
 IMPORTANTA: CATEG. "D"; CLASA IV
 ZONA DE ACCELERATIE SEISMICA: $A_g=0.35$ m/s
 PERIOADA DE COLT: $T_c=1,6$ sec.

- | | |
|------------------------------|-------------------------------|
| ① - INVELITOARE TABLA LINDAB | ④ - ZUGRAVELI SUPERLAVABILE |
| ② - PAZIE LEMN | ⑤ - SOCLU - PIATRA DECORATIVA |
| ③ - TAMPLARIE PVC | ⑥ - TREPTE BETON |

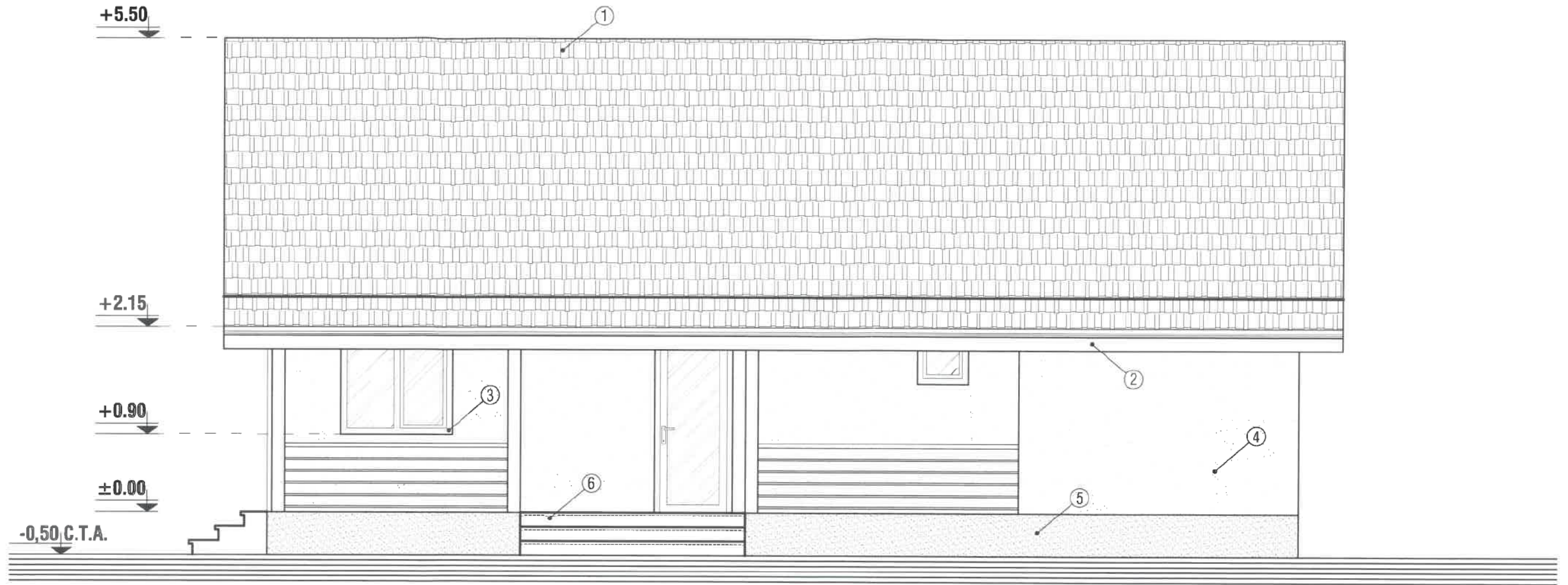

FATADA LATERAL DREAPTA LOCUINTA - sc 1:50



REZISTENTA LA FOC: GR. II
 IMPORTANTA: CATEG. "D"; CLASA IV
 ZONA DE ACCELERATIE SEISMICA: $A_g=0.35$ m/s
 PERIOADA DE COLT: $T_c=1.6$ sec.

- | | |
|------------------------------|-------------------------------|
| ① - INVELITOARE TABLA LINDAB | ④ - ZUGRAVELI SUPERLAVABILE |
| ② - PAZIE LEMN | ⑤ - SOCLU - PIATRA DECORATIVA |
| ③ - TAMPLARIE PVC | ⑥ - TREPTE BETON |

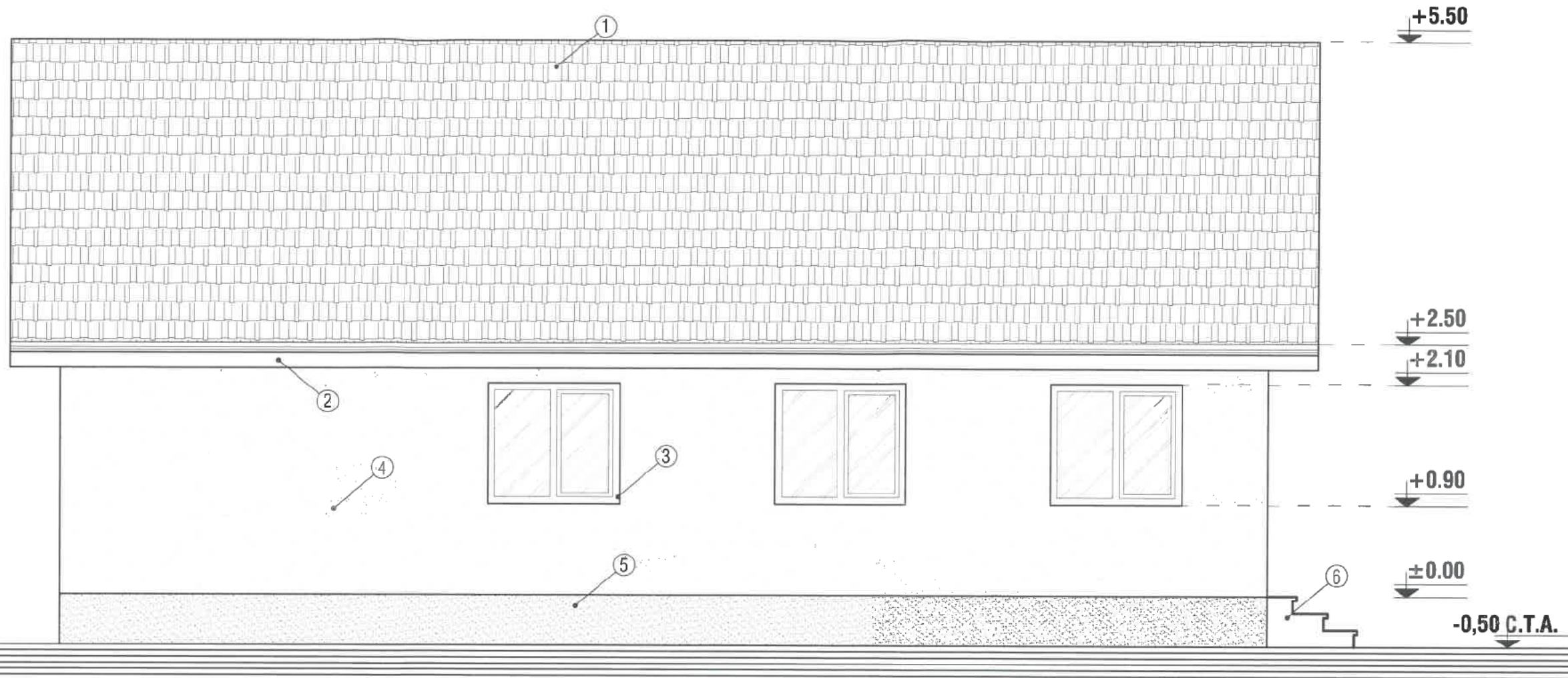

FATADA LATERAL STANGA LOCUINTA - sc 1:50



REZISTENTA LA FOC: GR. II
 IMPORTANTA: CATEG. "D"; CLASA IV
 ZONA DE ACCELERATIE SEISMICA: Ag=0.35 m/s
 PERIOADA DE COLT: Tc=1,6 sec.

- | | |
|------------------------------|-------------------------------|
| ① - INVELITOARE TABLA LINDAB | ④ - ZUGRAVELI SUPERLAVABILE |
| ② - PAZIE LEMN | ⑤ - SOCLU - PIATRA DECORATIVA |
| ③ - TAMPLARIE PVC | ⑥ - TREPTE BETON |

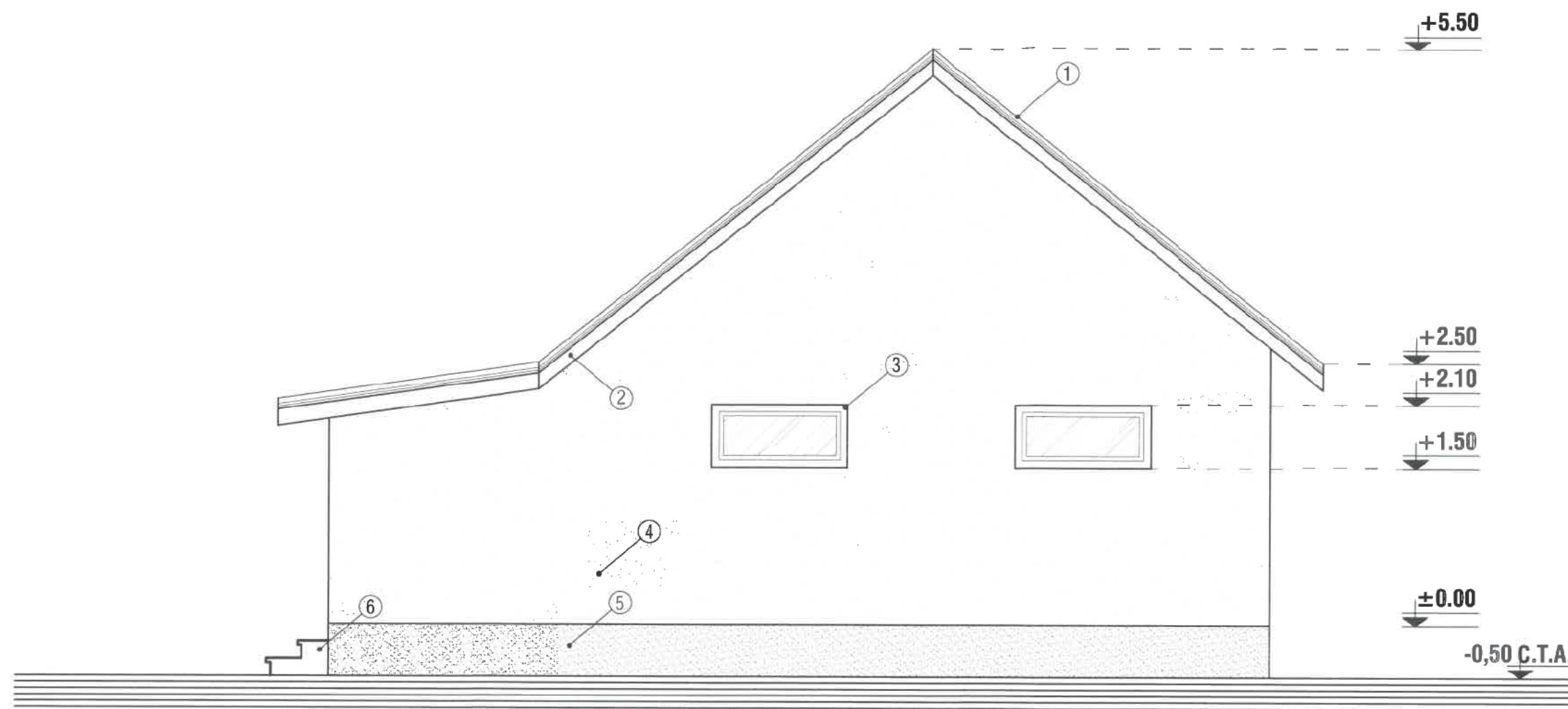

FATADA POSTERIOARA LOCUINTA - sc 1:50

REZISTENTA LA FOC: GR. II
 IMPORTANTA: CATEG. "D"; CLASA IV
 ZONA DE ACCELERATIE SEISMICA: $A_g=0.35$ m/s
 PERIOADA DE COLT: $T_c=1,6$ sec.

- | | |
|------------------------------|-------------------------------|
| ① - INVELITOARE TABLA LINDAB | ④ - ZUGRAVELI SUPERLAVABILE |
| ② - PAZIE LEMN | ⑤ - SOCLU - PIATRA DECORATIVA |
| ③ - TAMPLARIE PVC | ⑥ - TREPTE BETON |

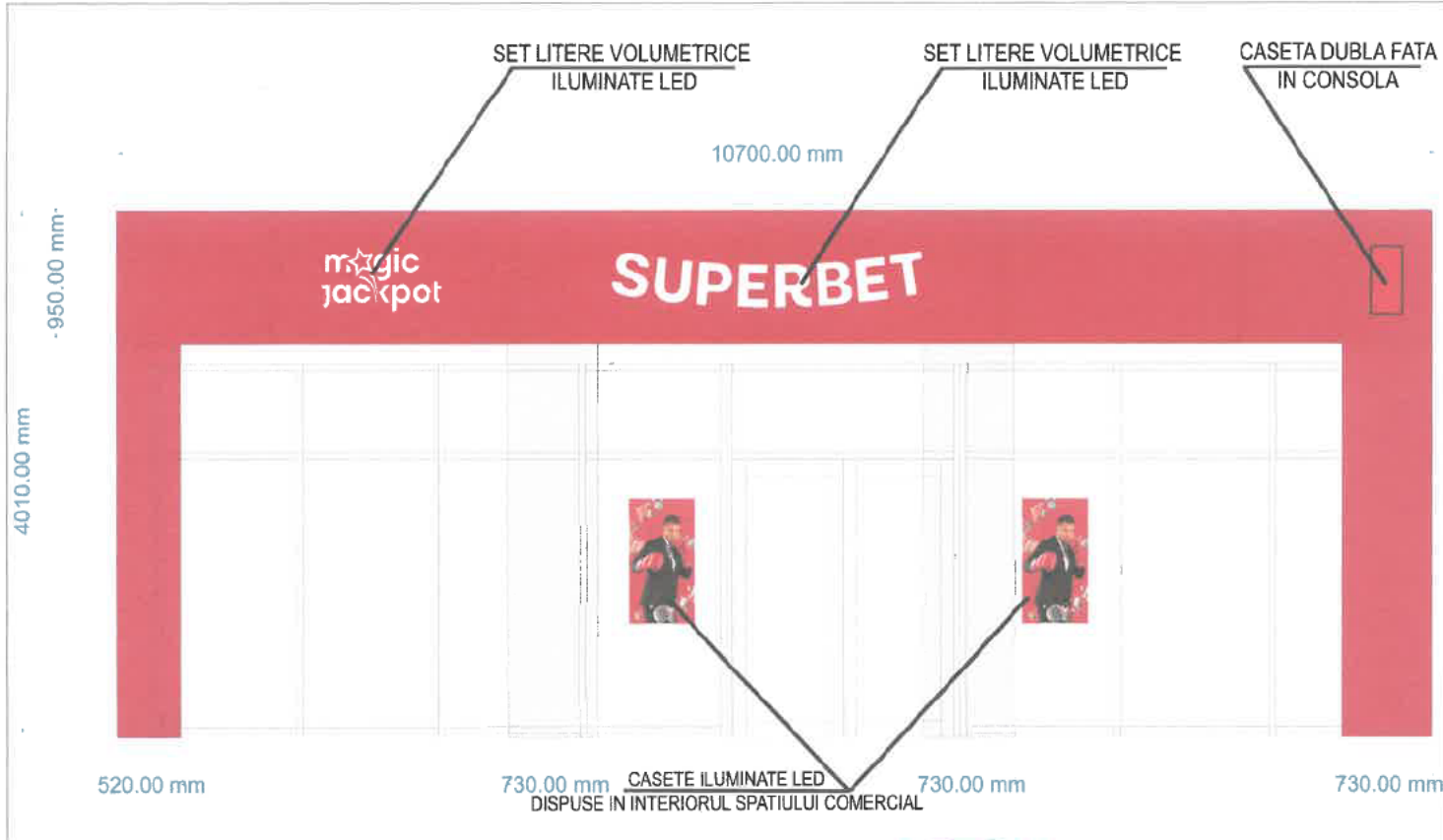

| |
|----------------------------------------------|
| NOTE |
| BENEFICIAR |
| SC ADVANCED RETAIL SYSTEM SA |
| OBIECT |
| amplasare semnalistica publicitara luminoasa |
| ADRESA |

LITERE VOLUMETRICE INDEPENDENTE
DIN PLEXIGLASS 30MM, ILUMINATE LED

SUPERBET

magic jackpot

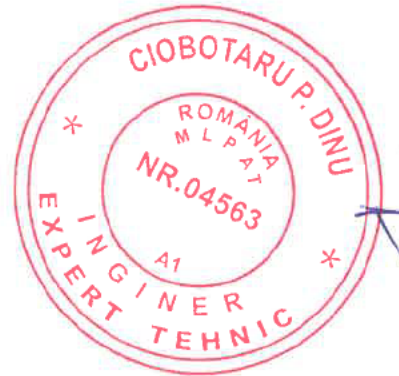

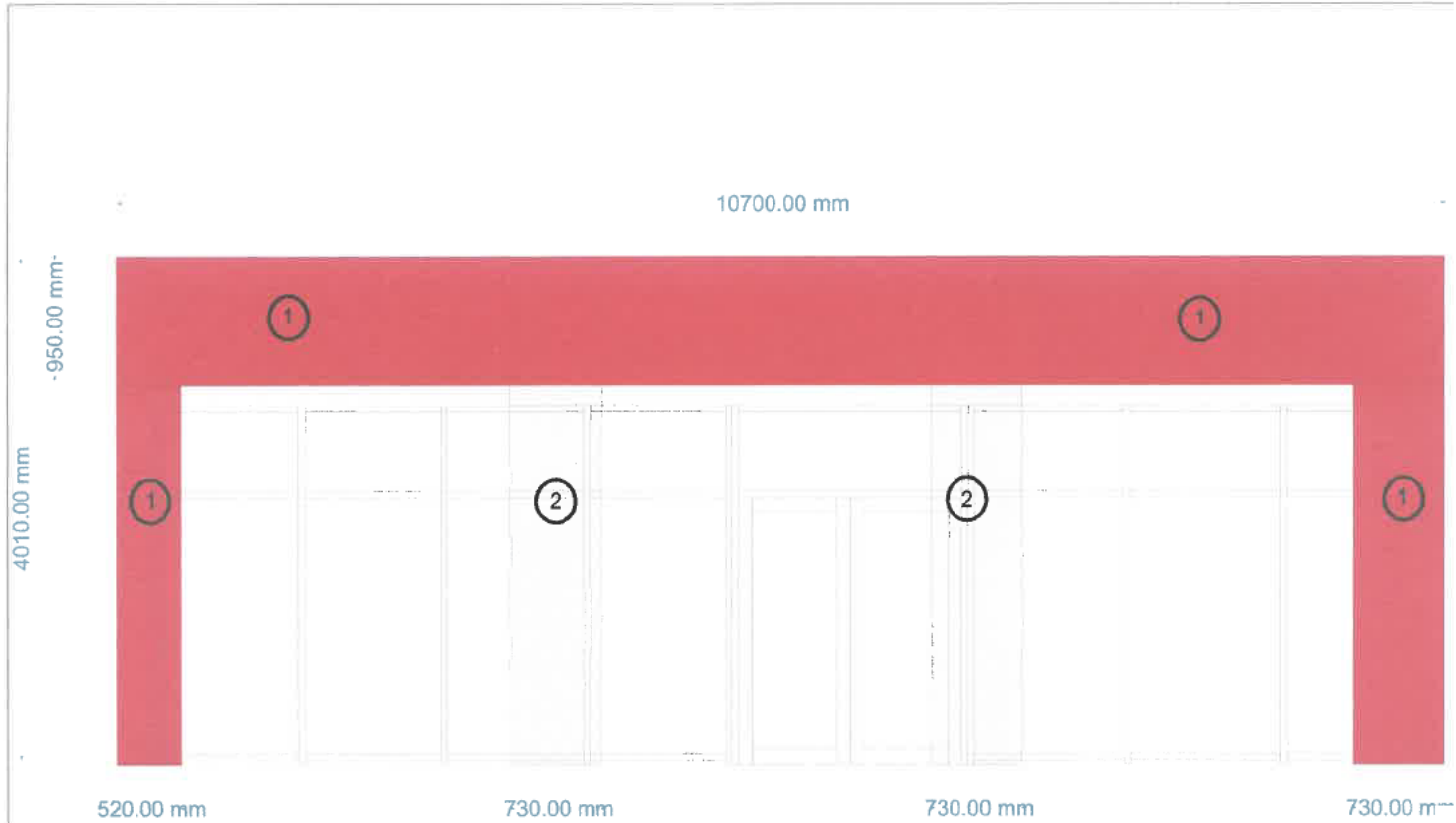

① - PLACARE CU ALUCOBOND ROSU DE 4MM

② - PLACARE CU ALUCOBOND ALB DE 4MM

