

| Nr. Crt. | Autorizatia de construire nr. / data | Lucrari autorizate | Adresa lucrării | Nr. Cad. | Valabilitate autorizatie de construire | Durata de executie | POT % | CUT | Regim înălțime | Retrageri construcții | | | | Scanări din DT (plan de situație, fațade) |
|----------|--------------------------------------|---|---|----------|--|--------------------|-------|--------|----------------|-----------------------|----------|----------|----------|---|
| | | | | | | | | | | la N (m) | la S (m) | la E (m) | la V (m) | |
| 1 | 07/08.03.2023 | Construire locuință parter | Șoseaua Puiеști, nr. 11 | 37152 | 24 luni | 60 luni | 34,51 | 0,3451 | P | 6 | 18,62 | 0,6 | 2,2 | AC 07 |
| 2 | 08/09.03.2023 | Desființare locuință corp C1 și anexe - corpuri C2, C3, C4, C5 | str. Al. Ioan Cuza, nr. 15 | 34608 | 24 luni | 12 luni | - | - | - | - | - | - | - | - |
| 3 | 09/20.03.2023 | Desființare corp C2-anexa. Reabilitare, recompartimentare și extindere parter corp C1 - locuință. Construire împrejmuire. | str. Păcii, nr. 51 | 32128 | 24 luni | 60 luni | 33,44 | 0,3344 | P | 2,3 | 5,6 | 1 | 10,7 | AC 9 |
| 4 | 10/20.03.2023 | Extindere locuință corp C1. Recompartimentare parțială locuință corp C1 | str. Lt. Sava Roșescu, nr. 52 | 30986 | 24 luni | 60 luni | 33,85 | 0,3385 | P | 19,85 | 22,30 | 0,60 | 0,60 | AC 10 |
| 5 | 11/22.03.2023 | Construire locuință P+1E și împrejmuire la str. Jitia | str. Jitia, nr. 11 | 32198 | 24 luni | 60 luni | 34 | 0,6 | P+1E | 0,60 | 0,60 | 0,90 | 11,40 | AC 11 |
| 6 | 12/30.03.2023 | Mansarare locuință parter. Construire bucătărie vară, garaj și grup sanitar | str. Dimitrie Cantemir, nr. 19 | 31071 | 24 luni | 24 luni | 37,45 | 0,6438 | P+M | 0,60 | 2,00 | 0,90 | 9,30 | AC 12 |
| 7 | 13/30.03.2023 | Construire locuință P+M și împrejmuire | str. Mureșului, nr. 15 | 30535 | 24 luni | 60 luni | 44,82 | 0,8963 | P+M | 2,00 | 3,77 | 4,84 | 1,9 | AC 13 |
| 8 | 28/15.04.2021 | Reparatii capitale și mansardare corp C1-locuință | str. Galiciei, nr. 17, mun. Rm. Sarat, jud. Buzau | 36729 | 24 luni | 60 luni | 39,9 | 0,71 | P+M | 0,25 | 6,20 | 5,35 | 1,54 | <i>*prelungită</i> |

P – parter; E – etaj; M – mansardă; S - subteran

FAÇADĂ LATERAL STÂNGA SC 1 : 50

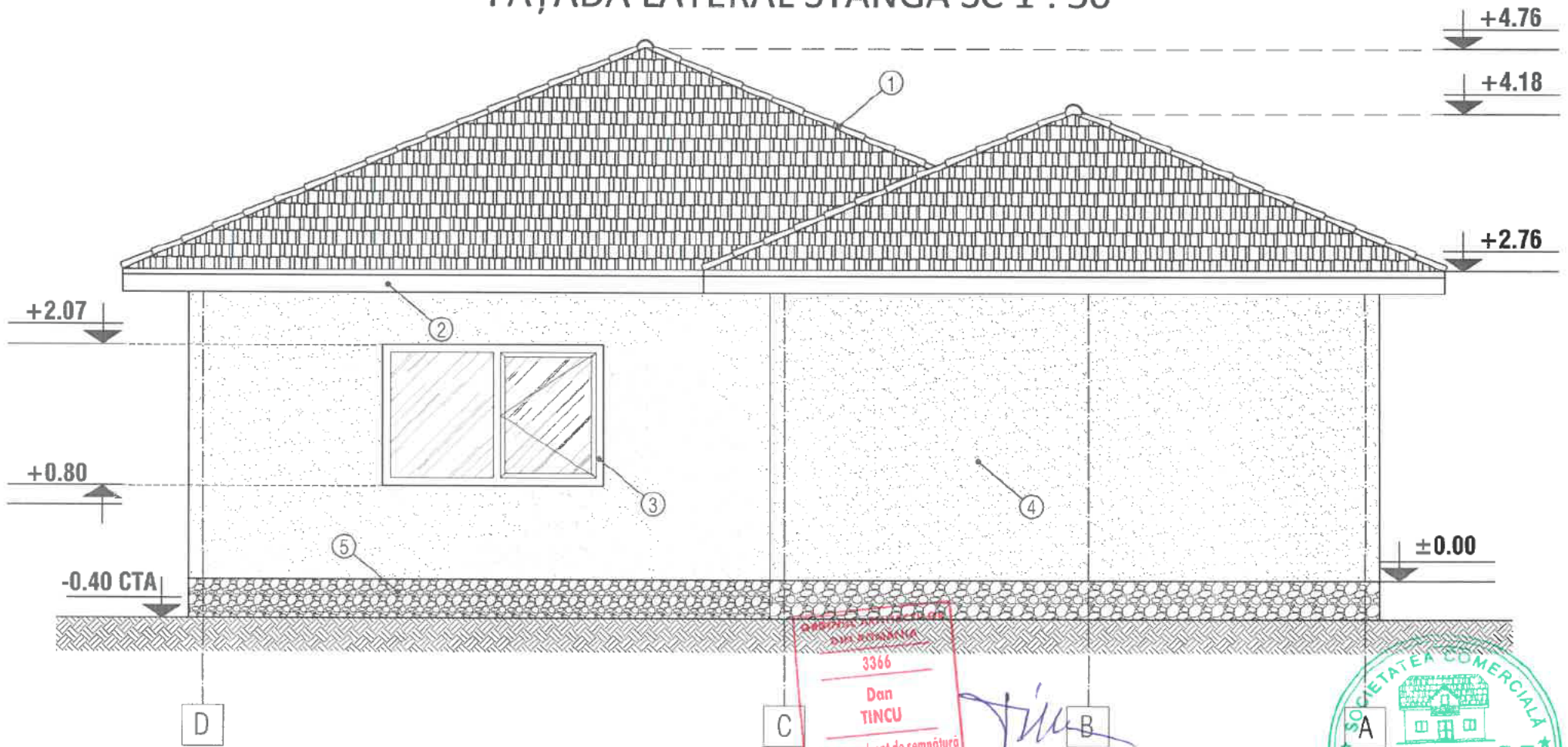

- ① - INVELITOARE TABLA LINDAB
- ② - PAZIE LEMN
- ③ - TAMPLARIE PVC
- ④ - ZUGRAVELI SUPERLAVABILE
- ⑤ - SOCLU - PIATRA DECORATIVA
- ⑥ - TREPTE BETON

ADRESA: JUDEȚUL SUZANU
 DAN TINCU
 3366
 Dan
TINCU
 Arhitect cu drept de semnătură

Tincu



JUDEȚUL SUZANU
 PRIMĂRIA MUNICIPIULUI
 RĂLENICU SAHAT
 VIZAT SPRE NESCHIMBARE
 Anexa la autorizația de construcție
 Nr. **07.03.03-23**
 Arhitect s.p.

FAȚADĂ POSTERIOARĂ SC 1 : 50

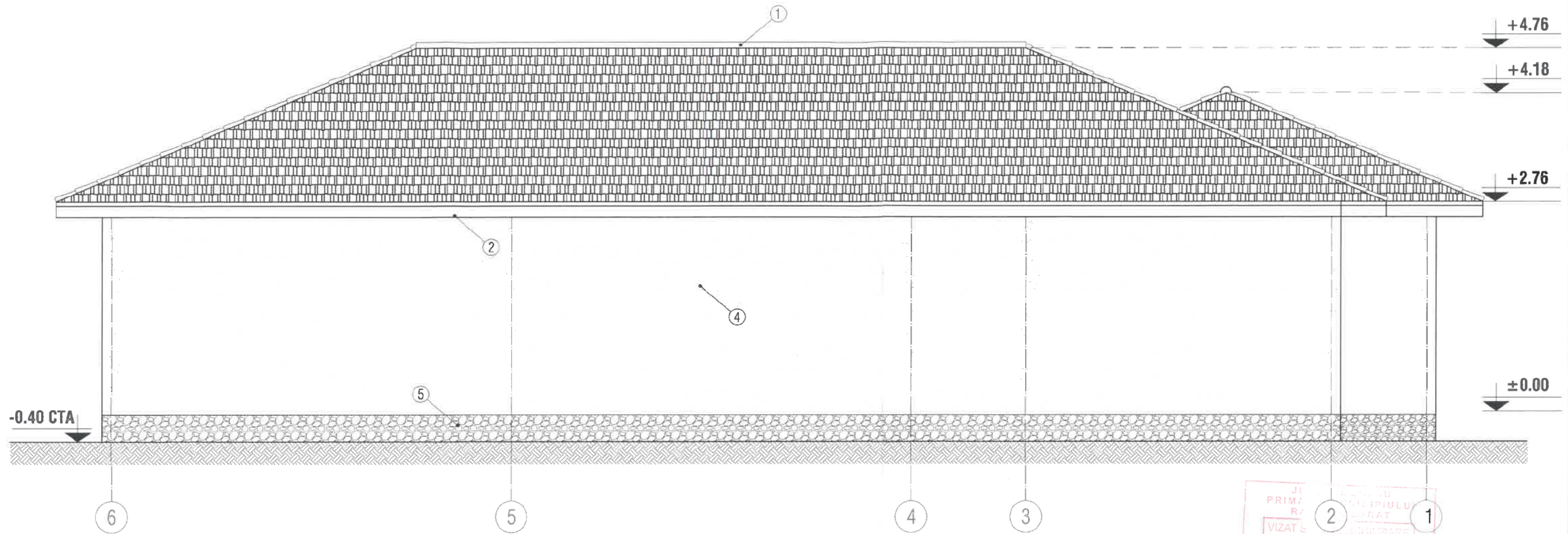

- ① - INVELTOARE TABLA LINDAB
- ② - PAZIE LEMN
- ③ - TAMPLARIE PVC
- ④ - ZUGRAVELI SUPERLAVABILE
- ⑤ - SOCLU - PIATRA DECORATIVA
- ⑥ - TREPTE BETON

ORDINUL ARHITECTILOR
DIN ROMANIA
3366
Dan
TINCU
Arhitect cu drept de semnătură

JL
PRIMĂ
R/
VIZAT
Nr. 07
03-03-23



FAȚADĂ PRINCIPALĂ SC 1 : 50

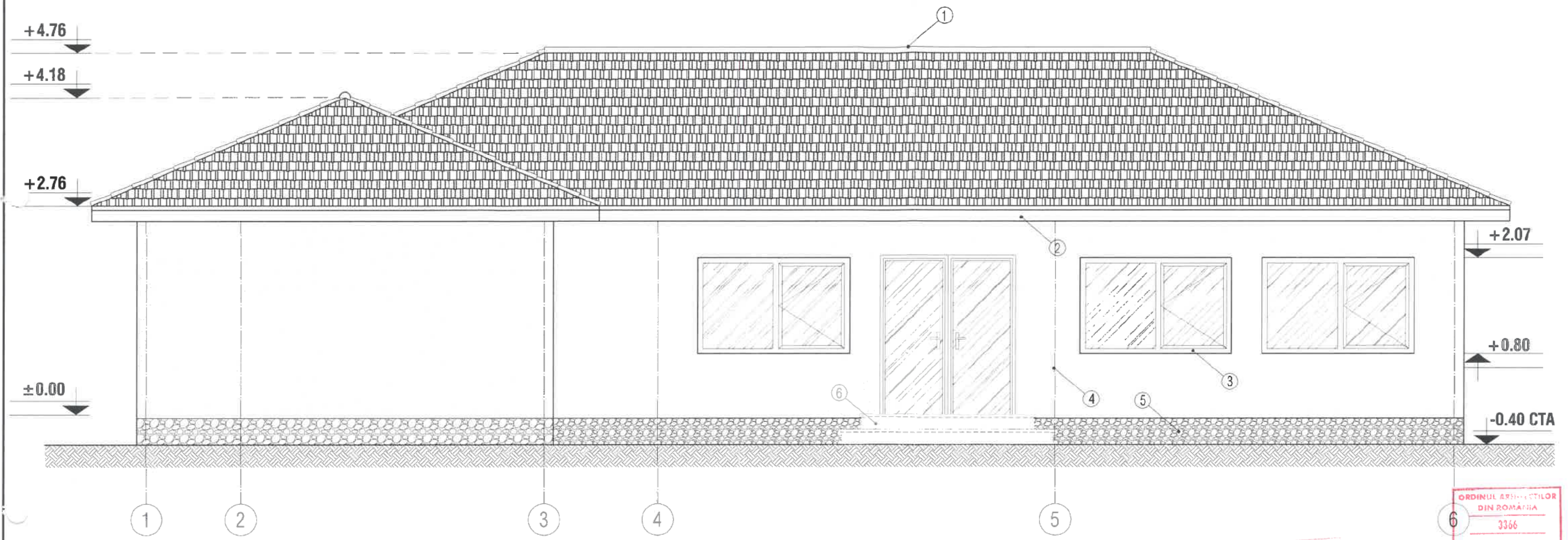

- ① - INVELITOARE TABLA LINDAB
- ② - PAZIE LEMN
- ③ - TAMPLARIE PVC
- ④ - ZUGRAVELI SUPERLAVABILE
- ⑤ - SOCLU - PIATRA DECORATIVA
- ⑥ - TREPTE BETON

JUDEȚUL GORJ
 PRIMĂRIA MUNICIPIULUI
 RÂMNICUL SĂRĂT
 VIZAT SPRE NESCHIMBARE
 Anexa la autorizația de construire
 nr. 07 08-03-23
 Arhitect

ORDINUL ARHITECTILOR
 DIN ROMÂNIA
 3366
 Dan
 TINCU
 Arhitect cu drept de semnătură



RIDICARE TOPOGRAFICA
Scara 1:200

Adresa imobilului:
Judetul Buzau
Teritoriul administrativ Remnicu Sarat
Str. Soseaua Pulesti, nr. 11, NC 37152

Beneficiar: HADIR MARIANA

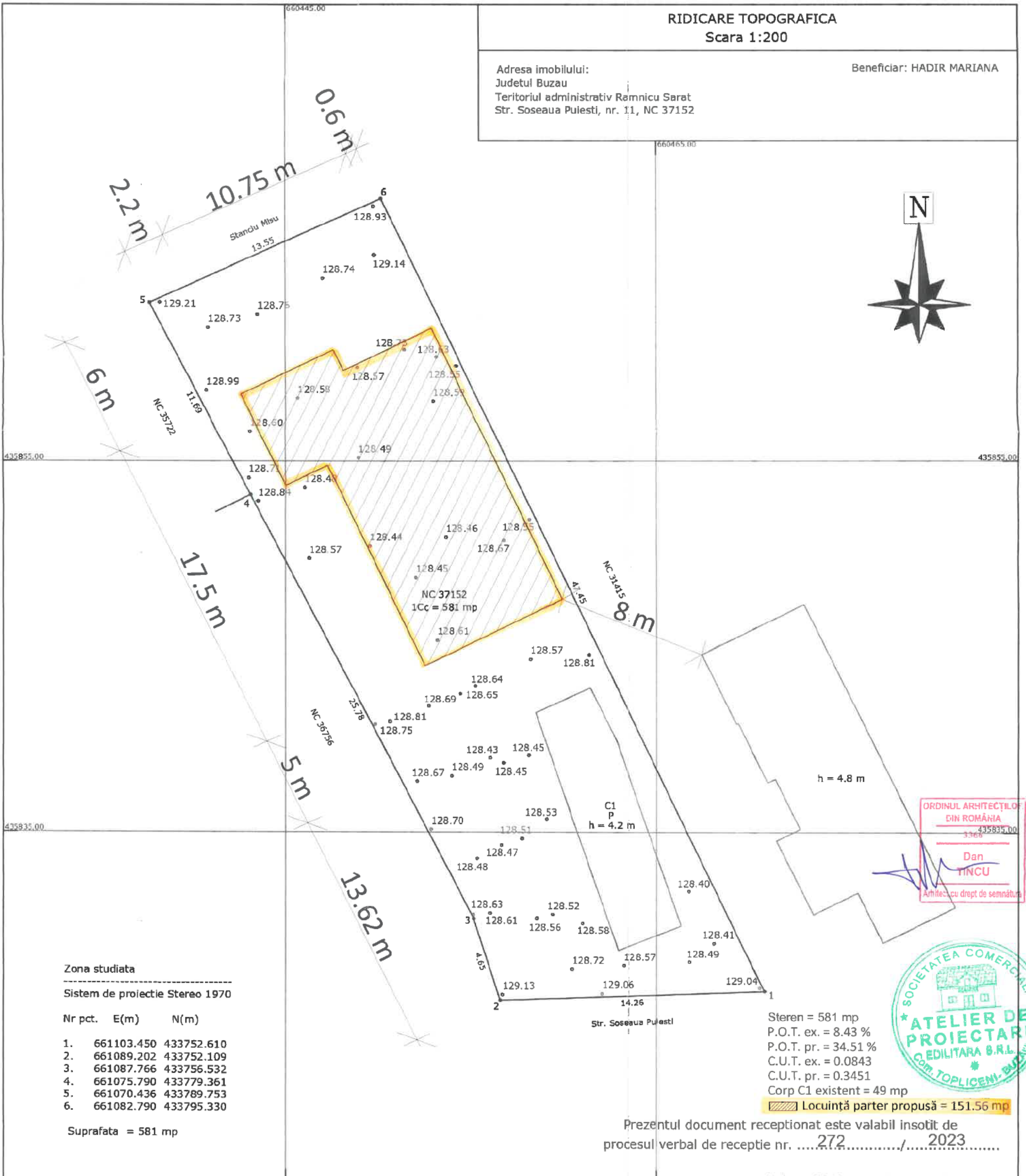

ORDINUL ARHITECTILOR
DIN ROMANIA
Dan
TINCU
Arhitect cu drept de semnatura



Zona studiata

Sistem de proiectie Stereo 1970

| Nr pct. | E(m) | N(m) |
|---------|------------|------------|
| 1. | 661103.450 | 433752.610 |
| 2. | 661089.202 | 433752.109 |
| 3. | 661087.766 | 433756.532 |
| 4. | 661075.790 | 433779.361 |
| 5. | 661070.436 | 433789.753 |
| 6. | 661082.790 | 433795.330 |

Suprafata = 581 mp

Steren = 581 mp
P.O.T. ex. = 8.43 %
P.O.T. pr. = 34.51 %
C.U.T. ex. = 0.0843
C.U.T. pr. = 0.3451
Corp C1 existent = 49 mp
Locuință parter propusă = 151.56 mp

Prezentul document receptionat este valabil insotit de
procesul verbal de receptie nr.272...../.....2023.....

Legenda :

| | |
|--|------------------|
| | Canal vizitare |
| | Bezin apa |
| | Gaze |
| | Fantana |
| | Gard |
| | Margine drum |
| | Ax |
| | Zona studiata |
| | Indicator rutier |
| | Tub |

| EXECUTANT | | BENEFICIAR | |
|---|-------------------|---------------------------|-------------------|
| ROBE SORIN RADIAN Autorizatie categoria B serie RO-BZ-F nr. 0047/2010 | | Iridenta Mariana Coman | |
| MASURAT | ROBE SORIN RADIAN | ROBE SORIN RADIAN | ROBE SORIN RADIAN |
| CALCULAT | ROBE SORIN RADIAN | ROBE SORIN RADIAN | ROBE SORIN RADIAN |
| CARTOGRAFIAT | ROBE SORIN RADIAN | ROBE SORIN RADIAN | ROBE SORIN RADIAN |
| VERIFICAT | ROBE SORIN RADIAN | ROBE SORIN RADIAN | ROBE SORIN RADIAN |
| APROBAT | ROBE SORIN RADIAN | ROBE SORIN RADIAN | ROBE SORIN RADIAN |

| BENEFICIAR | | BENEFICIAR | |
|---------------------------|--|----------------------------|--|
| Iridenta Mariana Coman | | HADIR MARIANA | |
| Scara 1:200 | | RIDICARE TOPOGRAFICA | |
| Stereo 1970 | | CONSTRUIRE LOCUINTA PARTER | |

PRIMĂRIA MUNICIPIULUI
RĂMNICU SĂRAI
VIZAT DE NESEȘUTĂRE
Anexa la autorizatia de construire
07 03-03-23

PLAN TOPOGRAFIC
Scara 1:200

Adresa imobilului:
Judetul Buzau
Teritoriul administrativ Ramnicu Sarat
Str. Pacii, nr. 51, NC 32128

Beneficiar:
APOSTOIU ROMEO-DANIEL
APOSTOIU ALINA

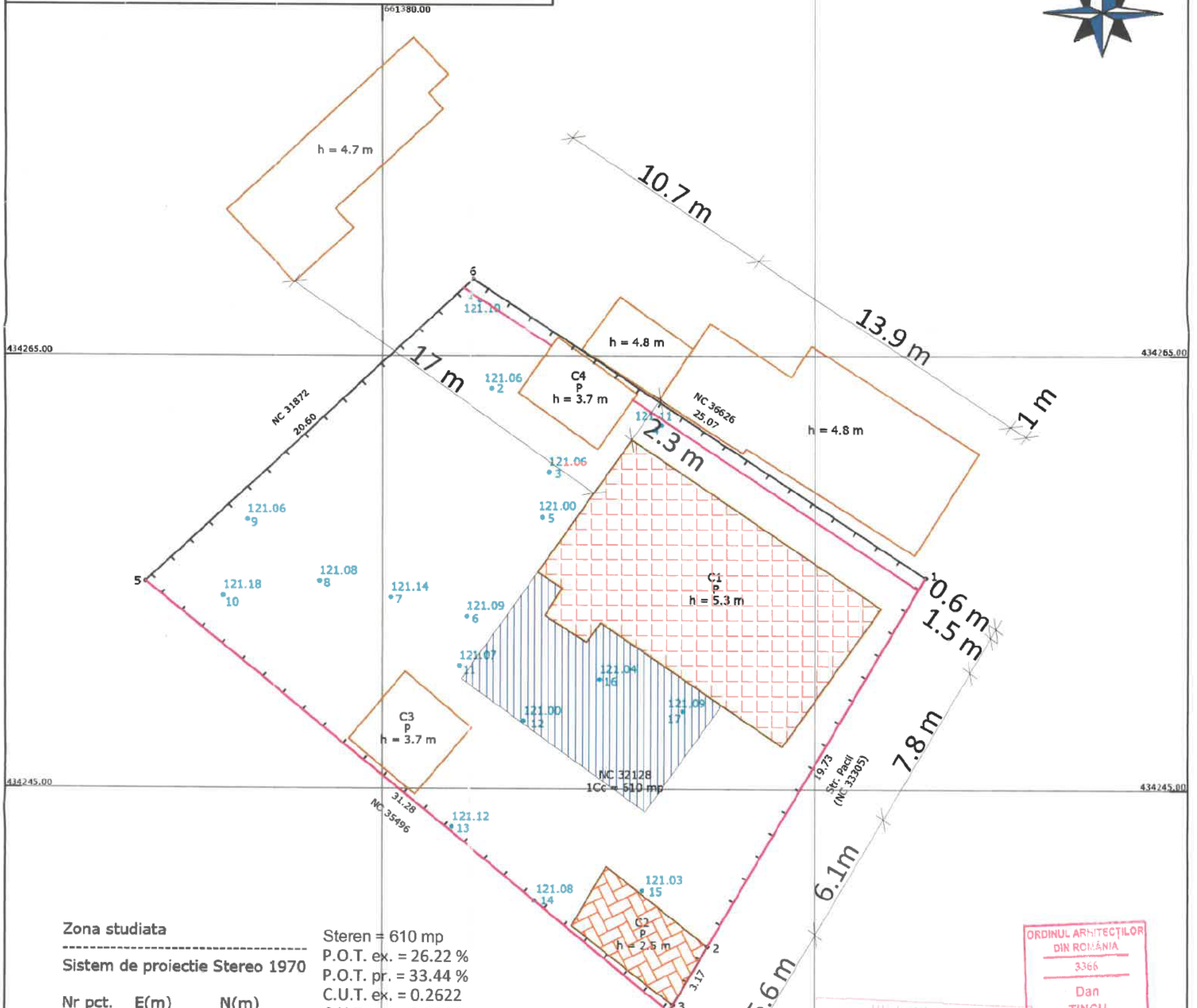

Zona studiată

Sistem de proiectie Stereo 1970

| Nr pct. | E(m) | N(m) |
|---------|------------|------------|
| 1. | 660877.056 | 432885.983 |
| 2. | 660867.049 | 432868.976 |
| 3. | 660865.461 | 432866.233 |
| 4. | 660865.293 | 432865.931 |
| 5. | 660841.116 | 432885.771 |
| 6. | 660856.164 | 432899.835 |

Suprafata = 610 mp

Steren = 610 mp

P.O.T. ex. = 26.22 %

P.O.T. pr. = 33.44 %

C.U.T. ex. = 0.2622

C.U.T. pr. = 0.3344

Suprafata corpur existente = 160 mp

Corp C2 propus pt desfiintare = 19 mp

Corp C1 propus pt reabilitare, re compartimentare = 111 mp

Extindere parter corp C1 propusa = 63 mp

Imprejmuire propusa = 75.1 ml

Prezentul document receptionat este valabil insotit de

procesul verbal de receptie nr. **884/01.03.2023** ...

Magdalena Kallo

Digitally signed by Magdalena Kallo
Date: 2023.03.01 13:54:31 +02'00'



Legenda :

| | |
|--|--------------------|
| | Canal vizitare |
| | Robinet |
| | Gnza |
| | Fantana |
| | Gard |
| | Margine drum |
| | Ax |
| | Indicator rutier |
| | Tub |
| | Statie topografica |

EXECUTANT

ROBE SORIN RADIAN
Autorizatie categoria B
serie RO-BZ-F nr. 0047/2010

BENEFICIAR

APOSTOIU ROMEO-DANIEL
APOSTOIU ALINA

| | | |
|--------------|-------------------|--|
| MASURAT | ROBE SORIN RADIAN | ROBE SORIN- |
| CALCULAT | ROBE SORIN RADIAN | RADIAN |
| CARTOGRAFIAT | ROBE SORIN RADIAN | |
| VERIFICAT | ROBE SORIN RADIAN | Digitally signed by ROBE SORIN RADIAN |
| APROBAT | ROBE SORIN RADIAN | Date: 2023.02.09 09:33:00 +02'00' |

Scara

1:200

Stereo

1970

PLAN TOPOGRAFIC
DESFIINTARE CORP C2-ANEXA, REABILITARE,
RECOMPARTIMENTARE SI EXTINDERE PARTER
CORP C1-LOCUINTA, CONSTRUIRE IMPREJMUIRE

FAȚADĂ LATERAL STÂNGA - SITUAȚIE PROPUȘĂ SC 1 : 50

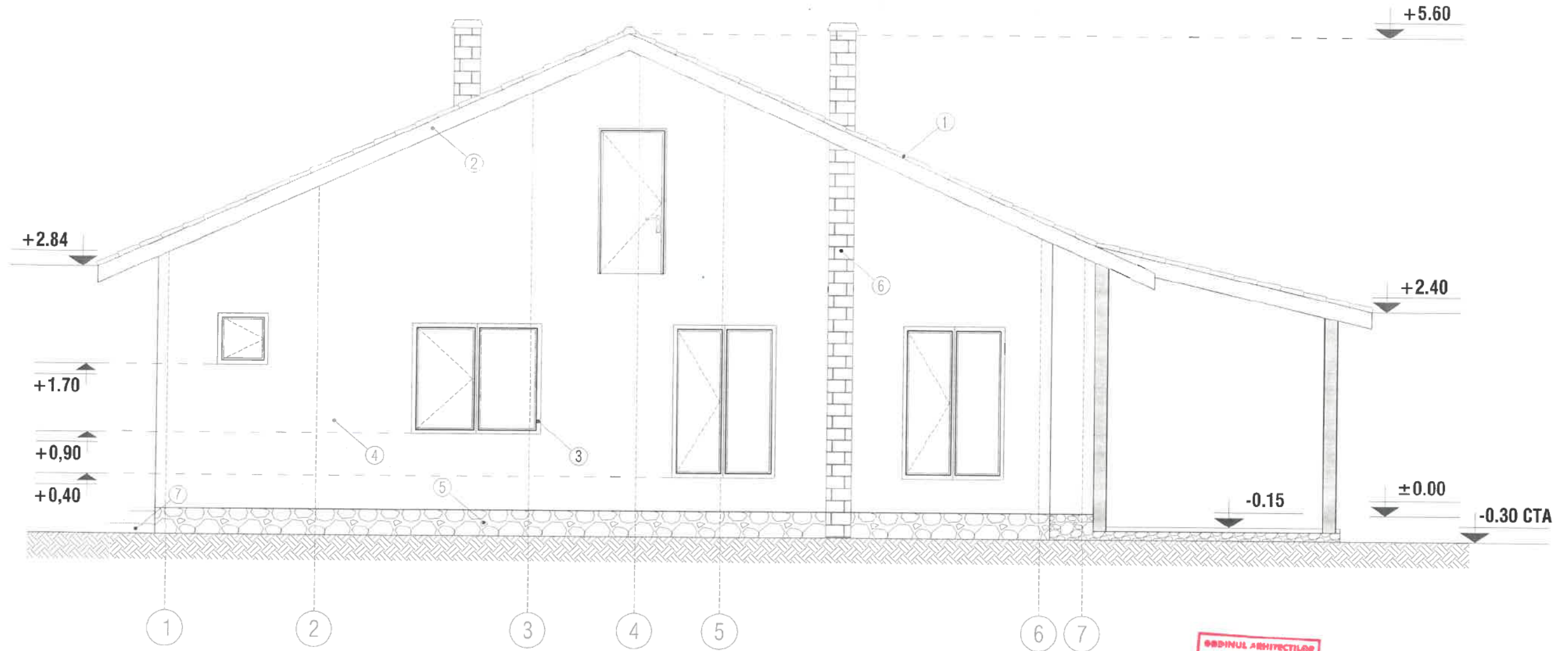

Județul Buzău
PRIMĂRIA MUNICIPIULUI
RÂMNICU SĂRAT
IZAT SPRE NESCHIMBARE
Anexa la autorizația de construcție
desemnată nr. **09 20-05-23**
din
Arhitect șef

ORDINUL ARHITECTILOR
DIN ROMÂNIA
3366
Don
TINCU
Arhitect cu drept de semnătură



- ① - INVELITOARE TABLA LINDAB
- ② - PAZIE LEMN
- ③ - TAMPLARIE PVC
- ④ - ZUGRAVELI SUPERLAVABILE
- ⑤ - SOCLU - PIATRA DECORATIVA
- ⑥ - COS EVACUARE FUM
- ⑦ - TREPTE BETON

FAȚADĂ LATERAL DREAPTA - SITUAȚIE PROPUȘĂ SC 1 : 50

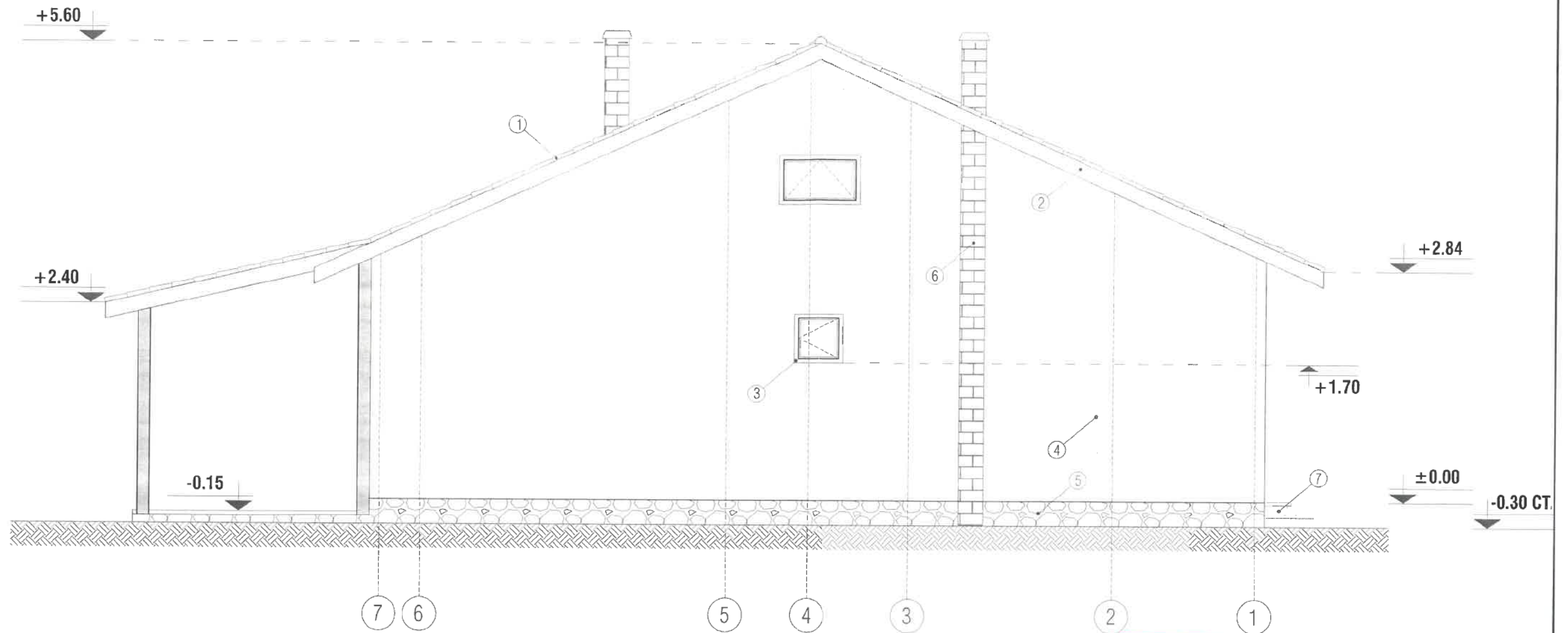

ORDINUL ARHITECTILOR
DIN ROMANIA
3366
Dan
TINCUI
Arhitect cu drept de semnătură

tin



Județul Buzău
PRIMĂRIA MUNICIPIULUI
RAMBUCU SĂRAT
VIZAT SPRI. NESCHIMBARE
Anexa la autorizația de construire
Geofințiar
09 20 - 03 - 23
Arhitect șef

[Signature]

- ① - INVELITOARE TABLA LINDAB
- ② - PAZIE LEMN
- ③ - TAMPLARIE PVC
- ④ - ZUGRAVELI SUPERLAVABILE
- ⑤ - SOCLU - PIATRA DECORATIVA
- ⑥ - COS EVACUARE FUM
- ⑦ - TREPTE BETON

FAȚADĂ POSTERIOARĂ - SITUAȚIE PROPUȘĂ SC 1 : 50

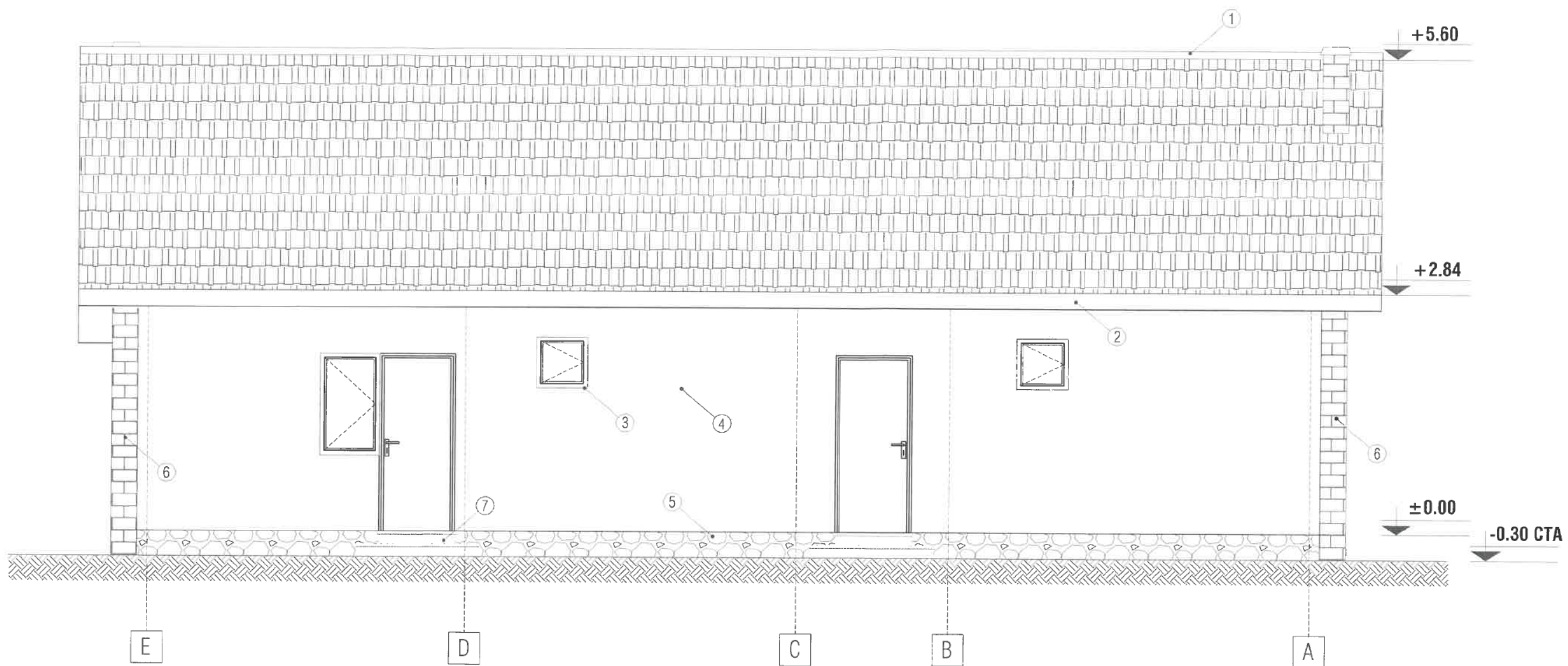

- ① - INVELITOARE TABLA LINDAB
- ② - PAZIE LEMN
- ③ - TAMPLARIE PVC

- ④ - ZUGRAVELI SUPERLAVABILE
- ⑤ - SOCLU - PIATRA DECORATIVA
- ⑥ - COȘ EVACUARE FUM
- ⑦ - TREPTU BETON

ORDINUL ARHITECTILOR
DIN ROMÂNIA
3366
Dan
TINCU
Subscribit cu drept de semnătură



JUDEȚUL BOTOȘANI
PRIMĂRIA MUNICIPIULUI
PĂMNICU SĂLAT
SUNT SPRE NEPLIMBARE
la autoritatea de construcție
09 20-05-23
Arhitect șef

FAȚADĂ PRINCIPALĂ - SITUAȚIE PROPUȘĂ SC 1 : 50

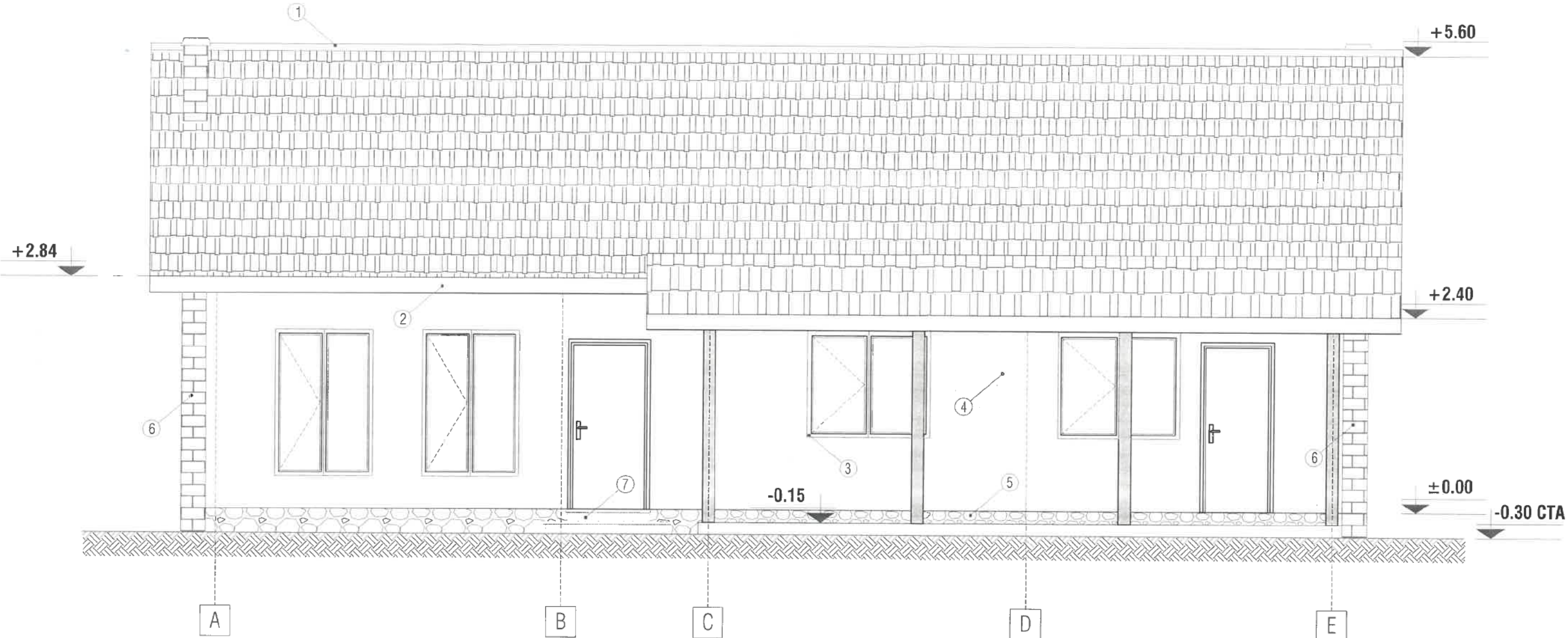

ORDINUL ARHITECTILOR
DIN ROMANIA
3366
Dan
TINCUI
Solicitant cu drept de semnatura



- ① - INVELITOARE TABLA LINDAB
- ② - PAZIE LEMN
- ③ - TAMPLARIE PVC
- ④ - ZUGRAVELI SUPERLAVABILE
- ⑤ - SOCLU - PIATRA DECORATIVA
- ⑥ - COS EVACUARE FUM
- ⑦ - TREPTE BETON

Județul Buzău
PRIMAria MUNICIPIULUI
TÂMBULEȘTI
VIZIT. ȘTI. NEȘCHIMBARE
Anexa la proiectul de construcție
09 20-03-23
Nr. din

435855.00

435855.00

435835.00

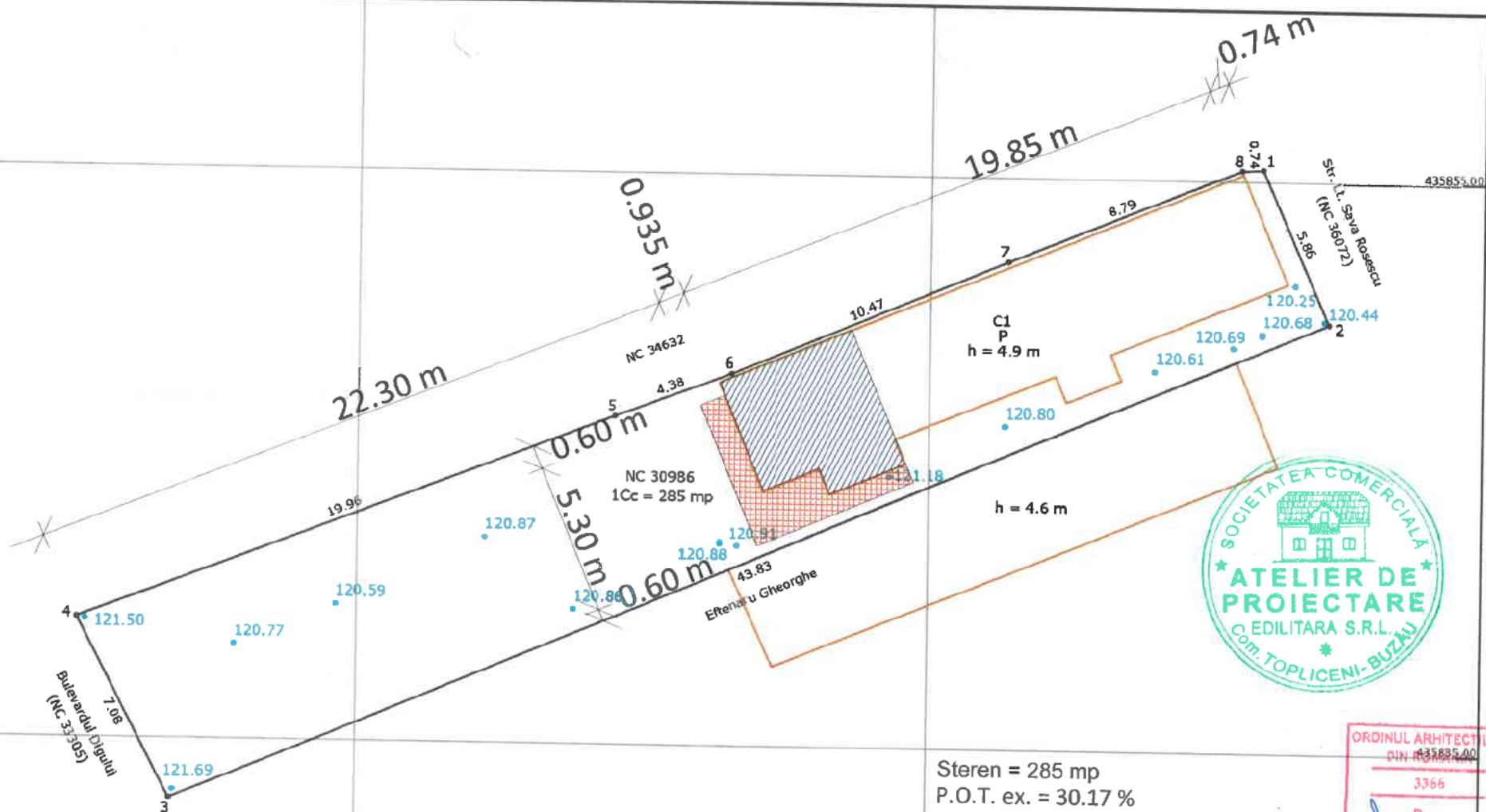

Steren = 285 mp
 P.O.T. ex. = 30.17 %
 P.O.T. pr. = 33.85 %
 C.U.T. ex. = 0.3017
 C.U.T. pr. = 0.3385
 Suprafață corp C1 = 86 mp

Recompartimentare parțială corp C1
 Extindere parter corp C1 propusă = 10.50 mp

ORDINUL ARHITECTULUI
 DIN NR. 102/2005
 3366
 Dan
 TINCU
 Arhitect cu drept de semnătură

Zona studiată
 Sistem de proiectie Stereo 1970

| Nr pct. | E(m) | N(m) |
|---------|------------|------------|
| 1. | 660323.539 | 432142.602 |
| 2. | 660325.896 | 432137.232 |
| 3. | 660285.558 | 432120.085 |
| 4. | 660282.323 | 432126.384 |
| 5. | 660300.915 | 432133.642 |
| 6. | 660305.008 | 432135.196 |
| 7. | 660314.663 | 432139.246 |
| 8. | 660322.800 | 432142.558 |

Suprafata = 285 mp

PRIMEA CONSILIUL LOCAL AL COMUNEI BUCUR
 JUDEȚUL BUCUR
 VIZ. ȘI ȘTAMPĂ
 ANEXA LA ACTUL DE CONSTRUCȚII
 102/2005-23
 Arhitect șef

FAȚADĂ PRINCIPALĂ - SITUAȚIE EXISTENTĂ SC 1:50

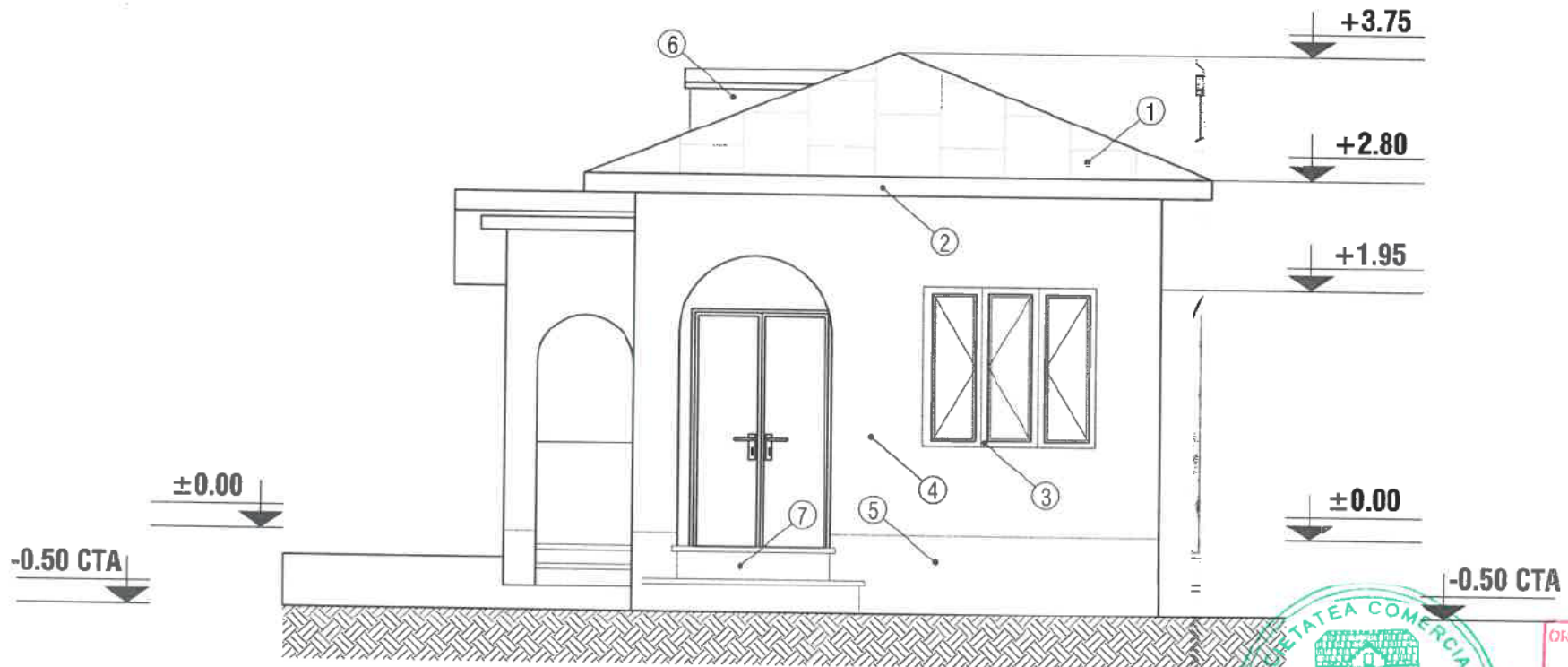

- | | |
|-------------------------------|-----------------------------|
| ① - INVELITOARE TABLA ZINCATA | ④ - ZUGRAVELI SUPERLAVABILE |
| ② - PAZIE LEMN | ⑤ - SOCLU |
| ③ - TAMPLARIE PVC | ⑥ - LIBARCA |
| | ⑦ - TREPTE BETON |



FAȚADĂ POSTERIOARĂ - SITUAȚIE EXISTENTĂ SC 1:50

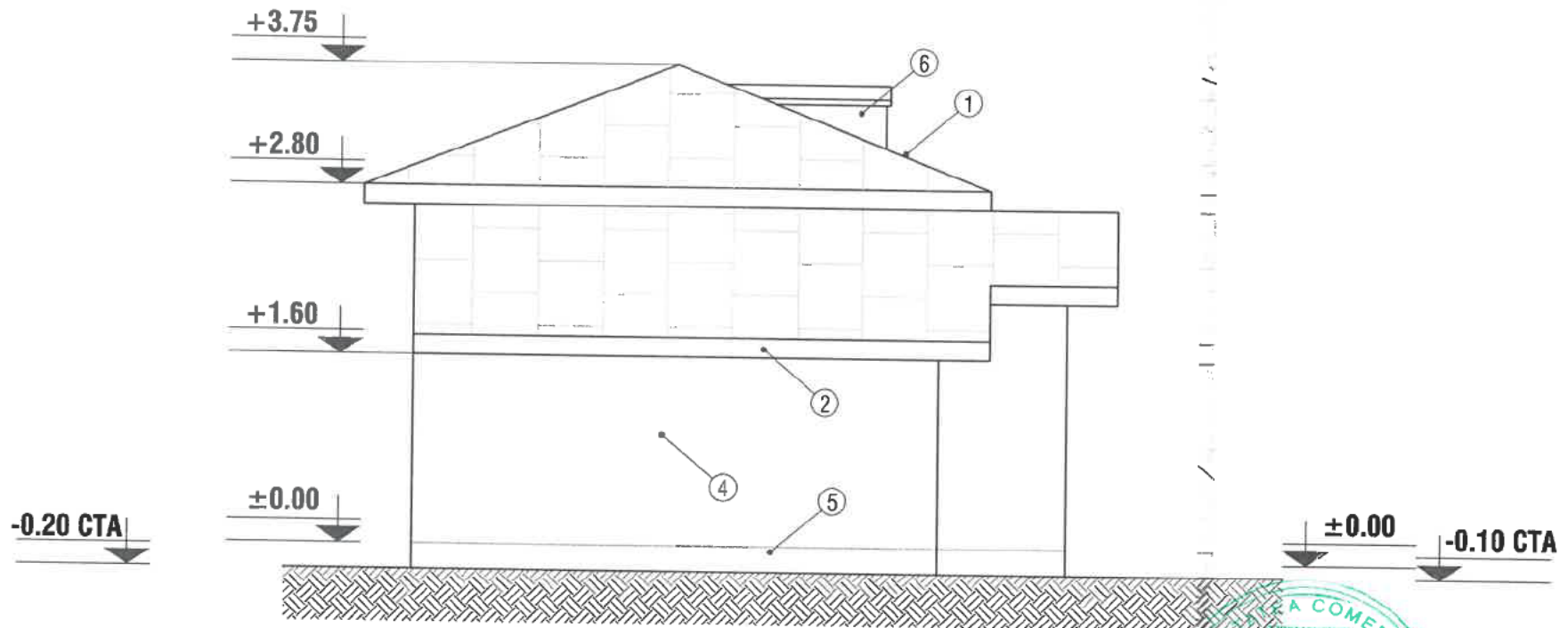

- ① - INVELITOARE TABLA ZINCATA
- ② - PAZIE LEMN
- ③ - TAMPLARIE PVC
- ④ - ZUGRAVELI SUPERLAVABILE
- ⑤ - SOCLU
- ⑥ - LIBARCA
- ⑦ - TREPTE BETON



FAȚADĂ LATERAL DREAPTA - SITUAȚIE EXISTENTĂ SC 1:50

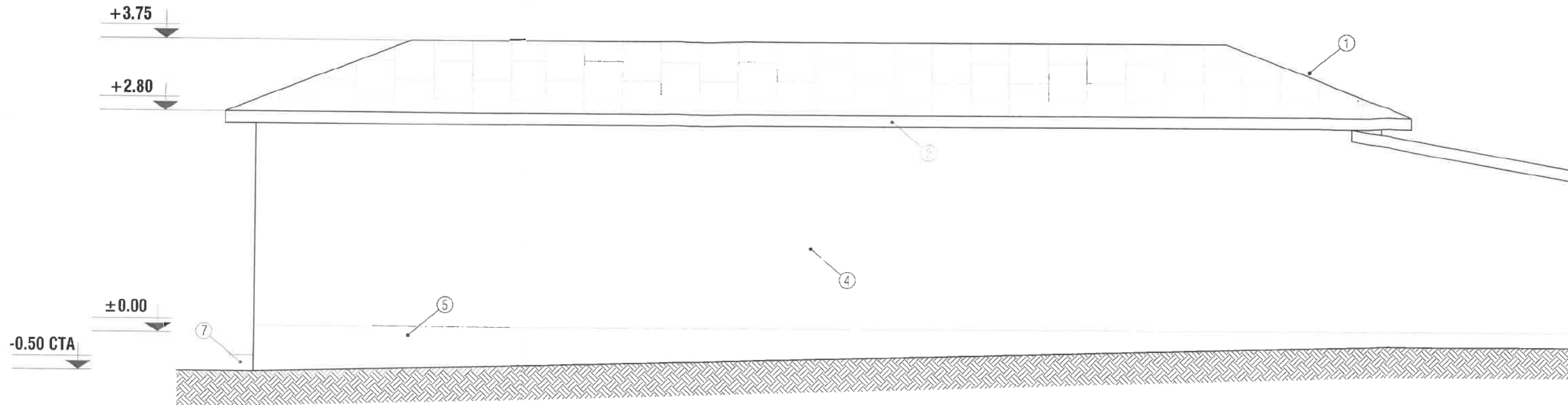

FAȚADĂ LATERAL STÂNGA - SITUAȚIE EXISTENTĂ SC 1:50

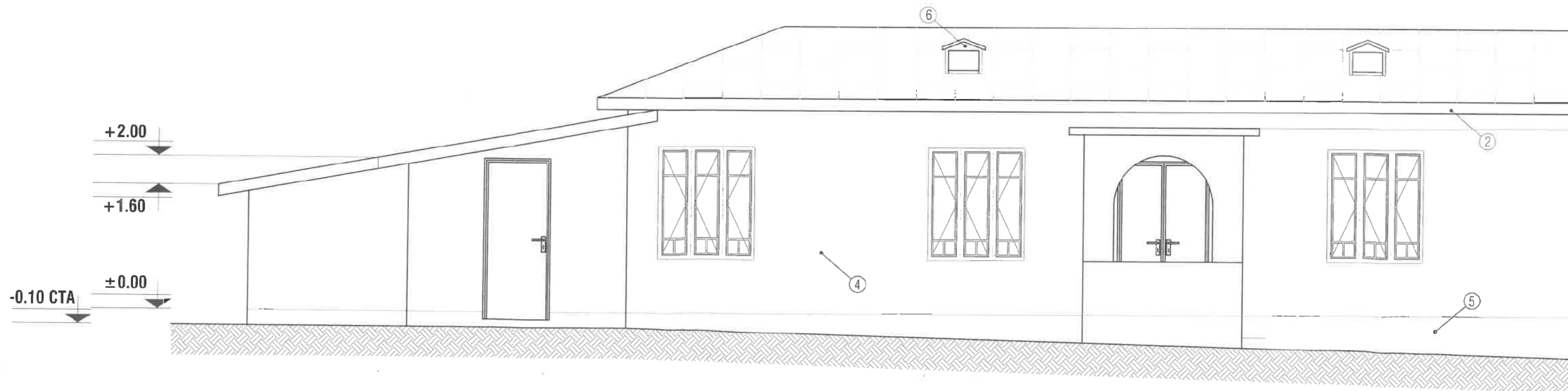

- ① - INVELITOARE TABLA ZINCATA
- ② - PAZIE LEMN
- ③ - TAMPLARIE PVC
- ④ - ZUGRAVELI SUPERLAVABILE
- ⑤ - SOCLU
- ⑥ - LIBARCA
- ⑦ - TREPTE BETON

| VERIFICARE/EXPERTIZA | NUME |
|--|--------------------------|
| S.C. ATELIER DE PROIECT Reg. Com. J10 / 177 / | |
| SPECIFICATIE | NUME |
| SEF PROIECT | ING. C. LIVIU CORNELIU |
| PROIECTAT | ARH. DAN TINCU |
| DESENAT | TEH. CAD. C - TIN - ADRI |

PLAN DE SITUATIE

SC. 1: 200

PLAN TOPOGRAFIC
Scara 1:200

Adresa imobilului:
Judetul Buzau
Teritoriul administrativ Ramnicu Sarat
Str. Jitia, nr. 11, NC 32198

Beneficiar: GAVRILA COSMIN-DAN
GAVRILA TATIANA

LEGENDA :

- LIMITA TEREN NR. CAD. 32198
- CONSTRUIRE GARD PE LATURA CU STR. JITIA
- CONSTRUIRE LOCUINTA P+1E
- PIETONAL
- ZONA DESTINATA PARCARI - 2 LOCURI DE PARCARE
- SPATIU VERDE
- ACCES PIETONAL PE TEREN
- ACCES CAROSABIL
- ACCES IN LOCUINTA

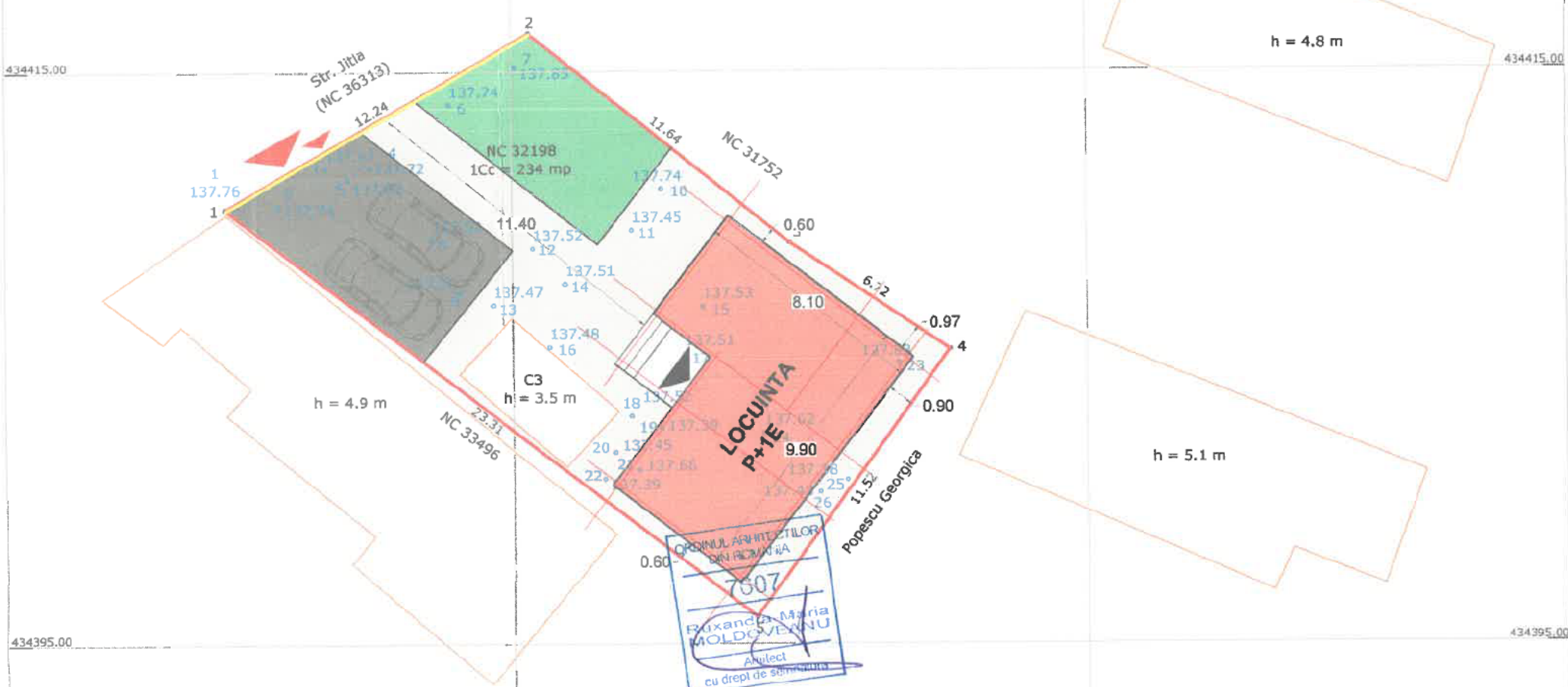
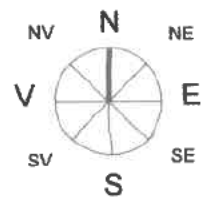

Zona studziata

Sistem de proiectie Stereo 1970

| Nr pct. | E(m) | N(m) |
|---------|------------|------------|
| 1. | 659900.000 | 434410.210 |
| 2. | 659910.600 | 434416.330 |
| 3. | 659919.650 | 434409.010 |
| 4. | 659925.230 | 434405.260 |
| 5. | 659918.440 | 434395.950 |

Suprafata = 234 mp

| | |
|--|---|
| S teren | 234.00mp |
| C3 - ANEXA existenta (parter) | S construita = 13.00 mp S construita desf. = 13.00 mp |
| C1 - LOCUINTA P+1E PROPUSA | S constr. (la sol) = 66.20 mp S desfasurata = 137.60 mp (din care 5.20 mp balcon) |
| | Total suprafata construita dupa construire C1-locuinta = 79.20 mp Total suprafata construita dupa construire C1-locuinta = 150.60 mp (din care 5.20 mp balcon) |
| P.O.T. propus = 34 % | C.U.T. propus = 0.6 |
| S verde = 31.00 mp | |
| S pietonal = 98.30 mp | |
| S destinate parcarilor auto = 38.50 mp (parcare 2 auto) | |
| H max. cornisa = m 7.10 | - de la C.T.A. (cota teren amenajat) - C.T.A. = - 0.60 m |
| H max. coama = + 8.20 m | - de la C.T.A. (cota teren amenajat) C.T.A. = - 0.60 m |



Legenda :

| | | | |
|--|-----------------------|--|------------------|
| | Pom | | Canal vizitare |
| | Stalp retea electrica | | Robinet |
| | Stalp lemn | | Gaze |
| | Borna | | Fantana |
| | Canal apa | | Gard |
| | Canal | | Margine drum |
| | Maricinis - Tufe | | Ax |
| | | | Zona studziata |
| | | | Indicator rutier |
| | | | Tub |



Prezentul document receptionat este valabil insotit de procesul verbal de receptie nr. /

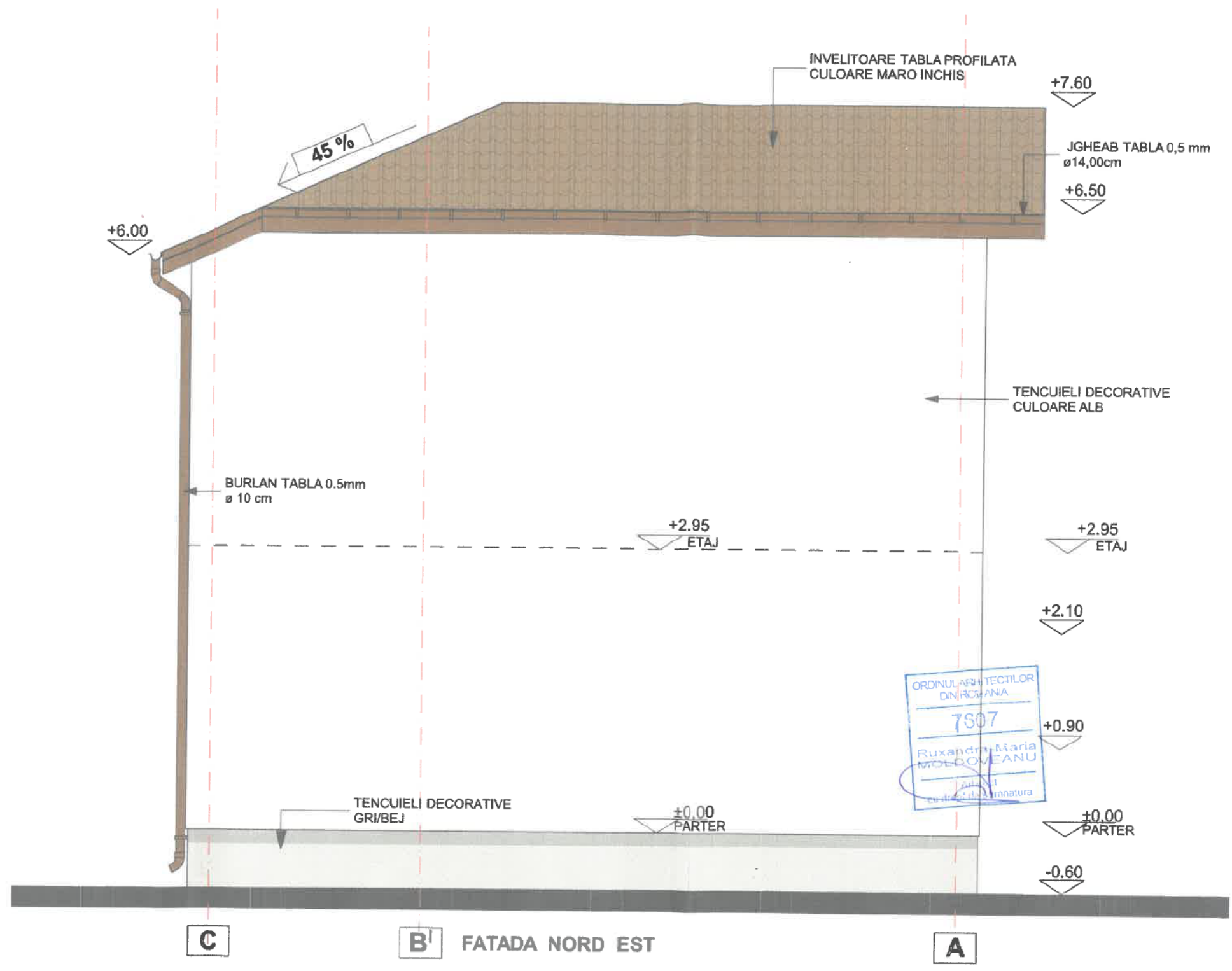

ORDINUL ARHITECTILOR
DIN ROMANIA
7507
Ruxandra Maria
MOLDOVEANU
Arhitect

PROIECT DE ARHITECTURA
CANTONAMENTULUI
PENTRU
PROIECTAREA SI CONSTRUCIA
A
11 22 - 03 - 23
Arhitect

CATEGORIA DE IMPORTANTA REDUSA (D) - CONFORM H.G.R.NR.766/1997
CLASA DE IMPORTANTA IV - CONFORM NORMATIV P100 - 1 / 2013

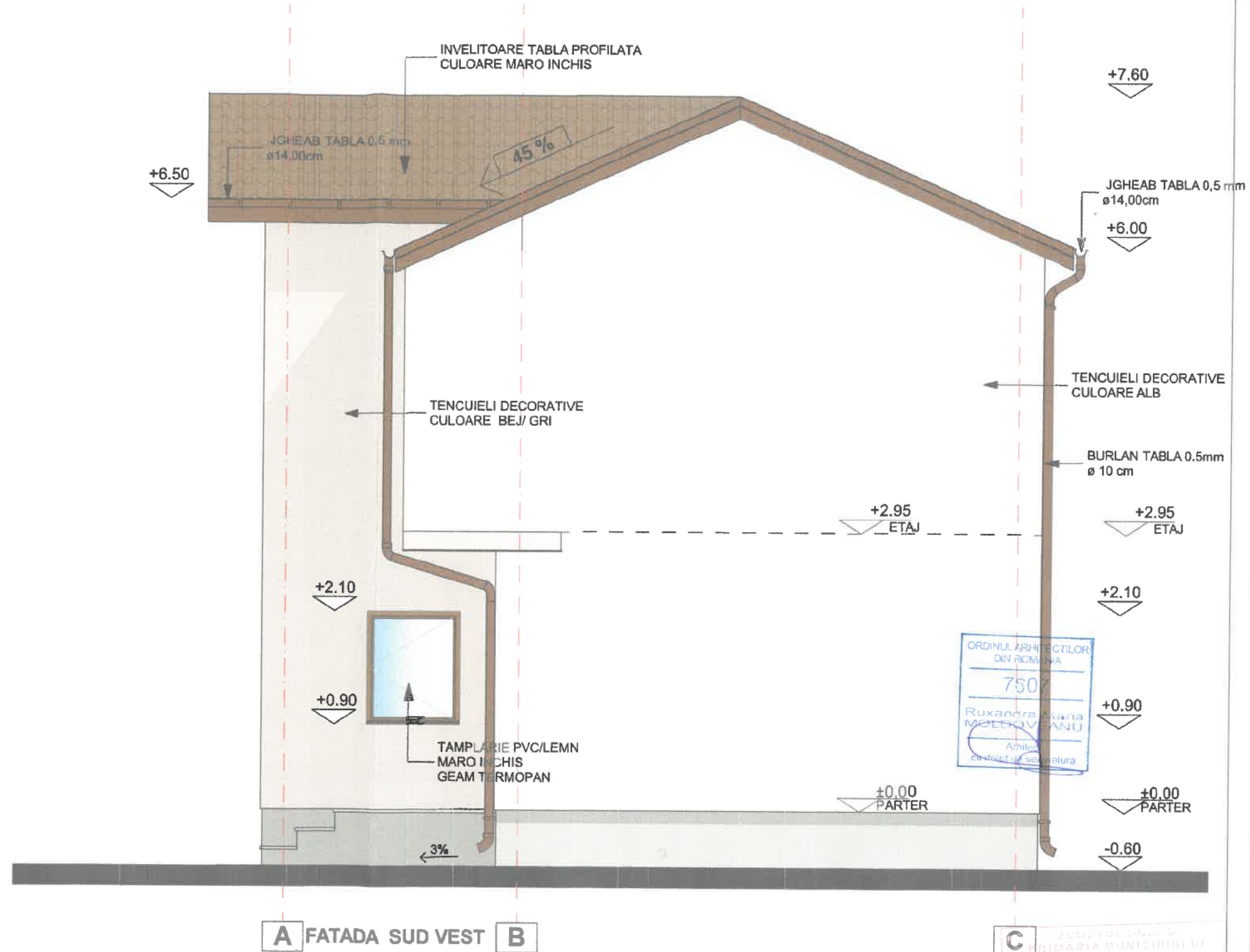

CATEGORIA DE IMPORTANTA REDUSA (D) - CONFORM H.G.R.NR.766/1997
 CLASA DE IMPORTANTA IV - CONFORM NORMATIV P100 - 1 / 2013

ORDINUL ARHITECTILOR
 DIN ROMANIA
 750
 Ruxandra Maria
 MOLDOVANU
 Arhitect
 Cu drept de semnatura

JUDEȚUL BUREȘTI
 PRIMĂRIA MUNICIPIULUI
 RADNICU SĂRĂT
 Anexa la autorizația de construcție
 nr. 102-03-23

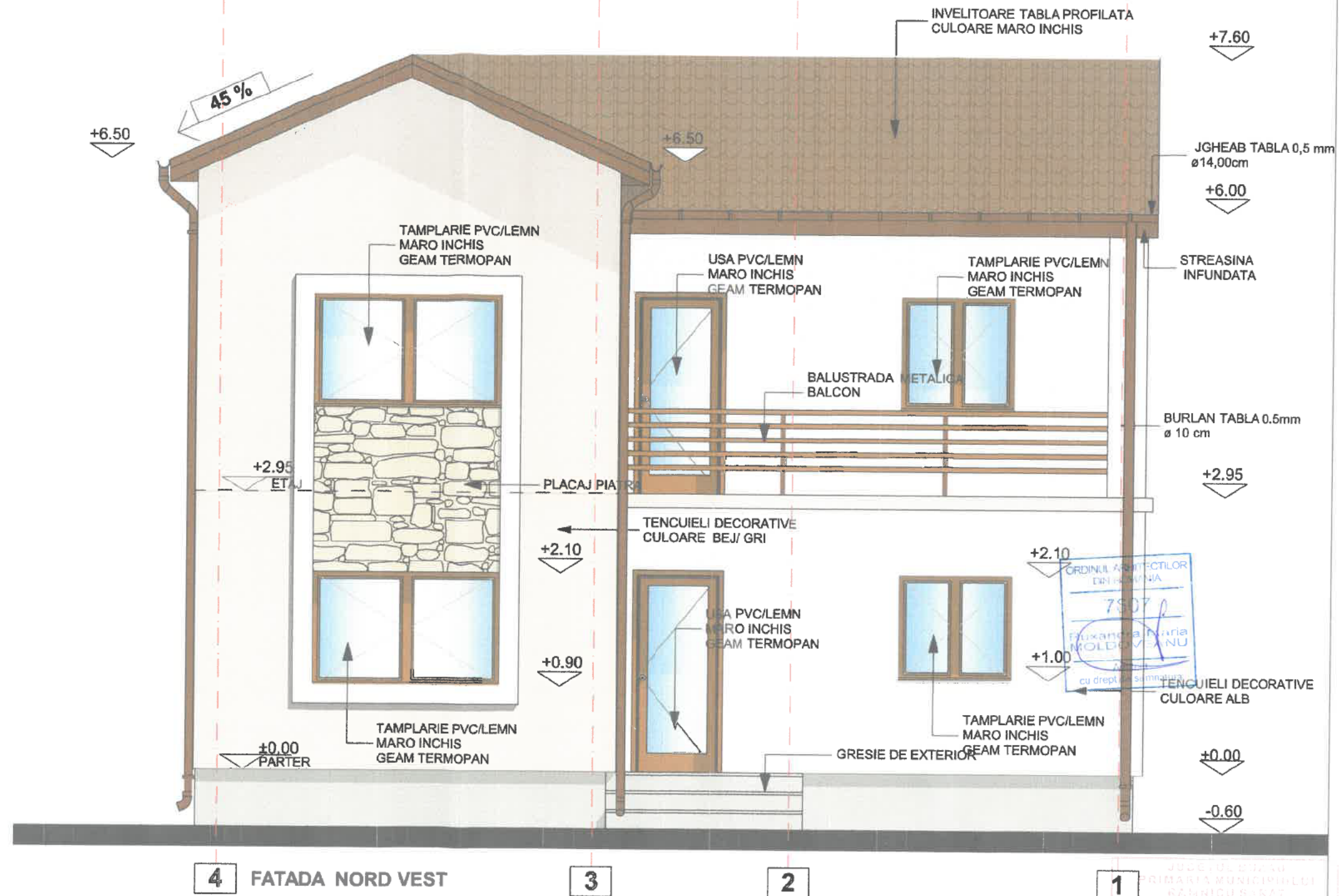

CATEGORIA DE IMPORTANTA REDUSA (D) - CONFORM H.G.R.NR.766/1997
 CLASA DE IMPORTANTA IV - CONFORM NORMATIV P100 - 1 / 2013

JUDEȚUL BOTOȘANI
 PRIMĂRIA MUNICIPIULUI RĂZNICU ȘIȘT
 VIZAT SPRE REGISTRUL
 2023-03-23

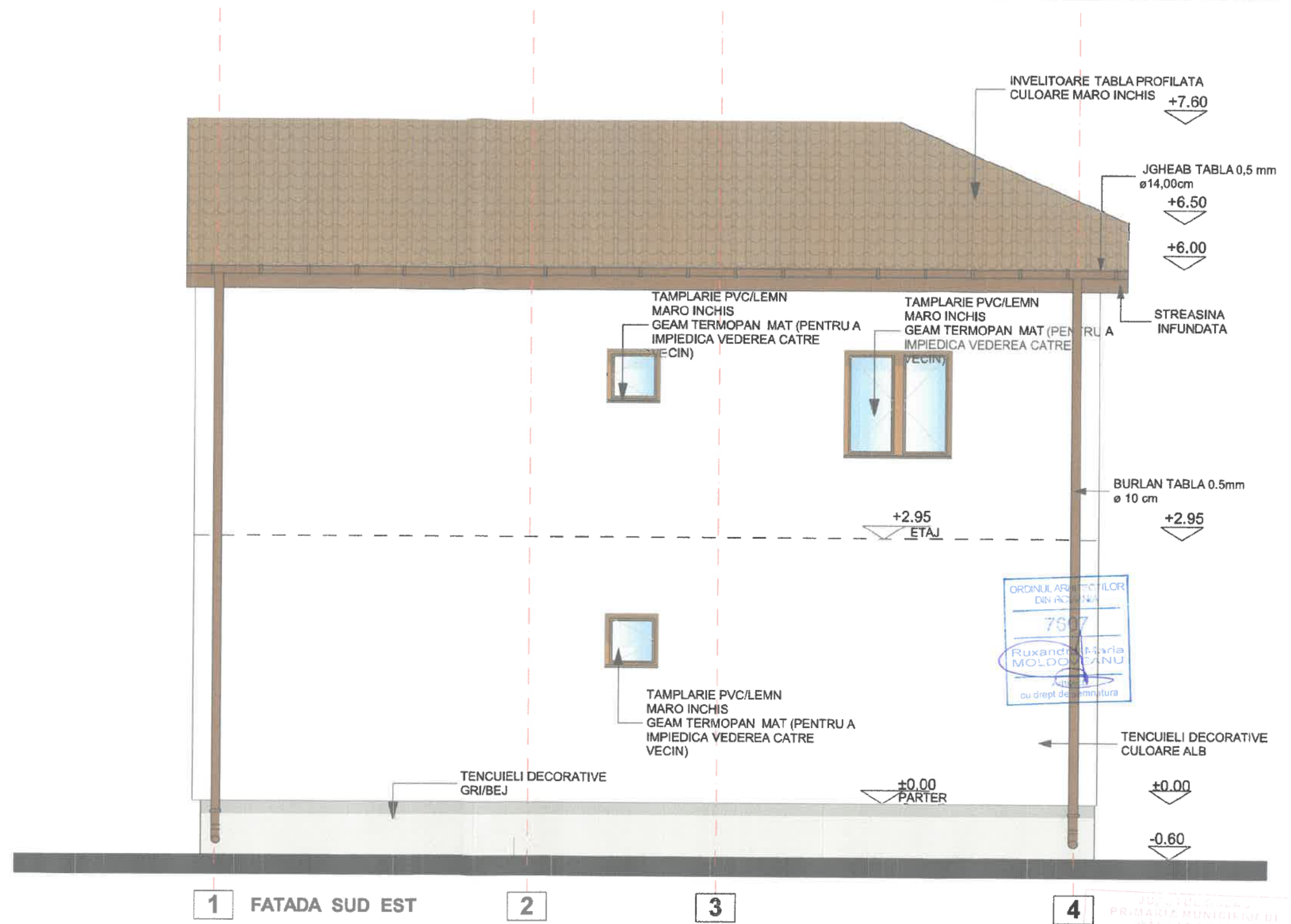

CATEGORIA DE IMPORTANTA REDUSA (D) - CONFORM H.G.R.NR.766/1997
CLASA DE IMPORTANTA IV - CONFORM NORMATIV P100 - 1 / 2013

JUDETUL BUCUR
PRIMĂRIA MUNICIPIULUI DE
RAĂNICI SARAT
VILAT SI NE NEZDORIT
11 22 03-23

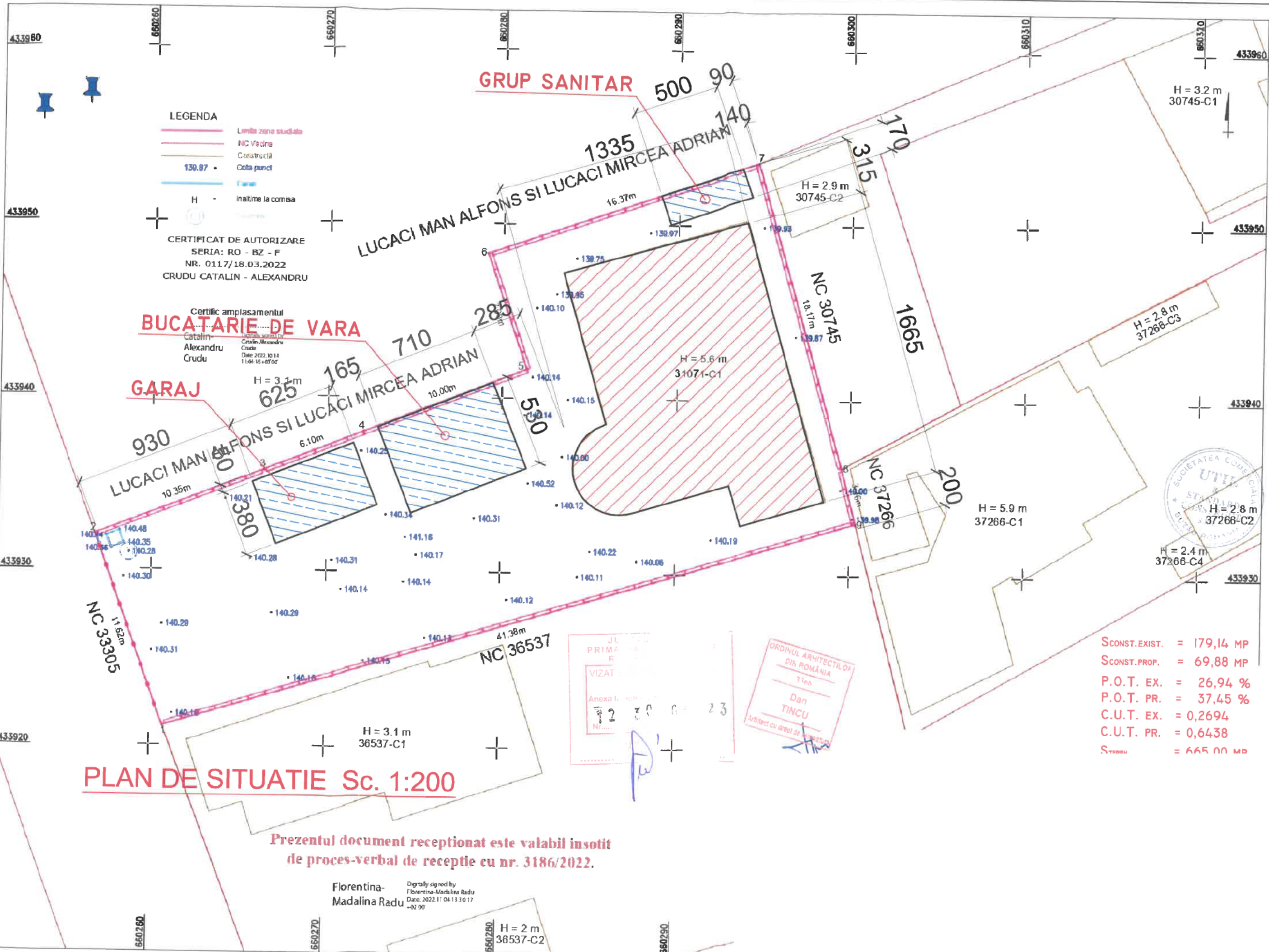

LEGENDA

- Limita zona studiate
- NC Vecina
- Construcția
- Cota punct
- 139.87
- Faza
- H - înălțime la comisa

CERTIFICAT DE AUTORIZARE
 SERIA: RO - BZ - F
 NR. 0117/18.03.2022
 CRUDU CATALIN - ALEXANDRU

BUCATARIE DE VARA

Certific amplasamentul
 Catalin Alexandru
 Crudu
 Date: 2022.10.11
 11:06:16 +03:00

GARAJ

PLAN DE SITUATIE Sc. 1:200

JUDEȚUL BUCUREȘTI
 PRIMĂRIA
 R. 1
 VIZAT
 Anexa la nr. 23
 Nr. 23

ORDINUL ARHITECTILOR
 DIN ROMÂNIA
 11 feb
 Dan
 TINCU
 Arhitect cu drept de reprezentare

SCONST. EXIST. = 179,14 MP
 SCONST. PROP. = 69,88 MP
 P.O.T. EX. = 26,94 %
 P.O.T. PR. = 37,45 %
 C.U.T. EX. = 0,2694
 C.U.T. PR. = 0,6438
 S_{TOTUL} = 665,00 MP

Prezentul document receptionat este valabil insoțit
 de proces-verbal de recepție cu nr. 3186/2022.

Florentina-Madalina Radu
 Digitally signed by
 Florentina-Madalina Radu
 Date: 2022.11.04 13:30:17
 +02'00'





JUDEȚUL BUZĂU
 CONSILIUL LOCAL AL COMUNICII SĂRĂT
 COMUNA SĂRĂT
 SCHEMĂ DE ÎNȘCHIMBARE
 în baza autorizației de construire
 nr. 12 30 - 03 - 23
 din
 Arhitect șef

FATADA PRINCIPALA - sc 1:67

ORDINUL ARHITECTILOR
 DIN ROMÂNIA
 1160
 Dan
 TINCU
 Arhitect cu drept de semnătură



REZISTENȚA LA FOC: GR. II
 IMPORTANTA: CATEG. "D"; CLASA IV
 ZONA DE ACCELERATIE SEISMICĂ: $A_g=0.35$ m/s
 PERIOADA DE COLT: $T_c=1,6$ sec.



FATADA LATERAL DREAPTA - sc 1:67

ORDINUL ARHITECTILOR
DIN ROMANIA
1 feb
Dan
TINCU
Arhitect cu drept de semnatura

12 30 - 03 - 23

SOCIETATEA COMERCIALA
UTIL
&
STANDARD
CONSTRUCT
S.R.L.
BUZAU-ROMANIA

REZISTENTA LA FOC: GR. II
 IMPORTANTA: CATEG. "D"; CLASA IV
 ZONA DE ACCELERATIE SEISMICA: Ag=0.35 m/s
 PERIOADA DE COLT: Tc=1,6 sec.

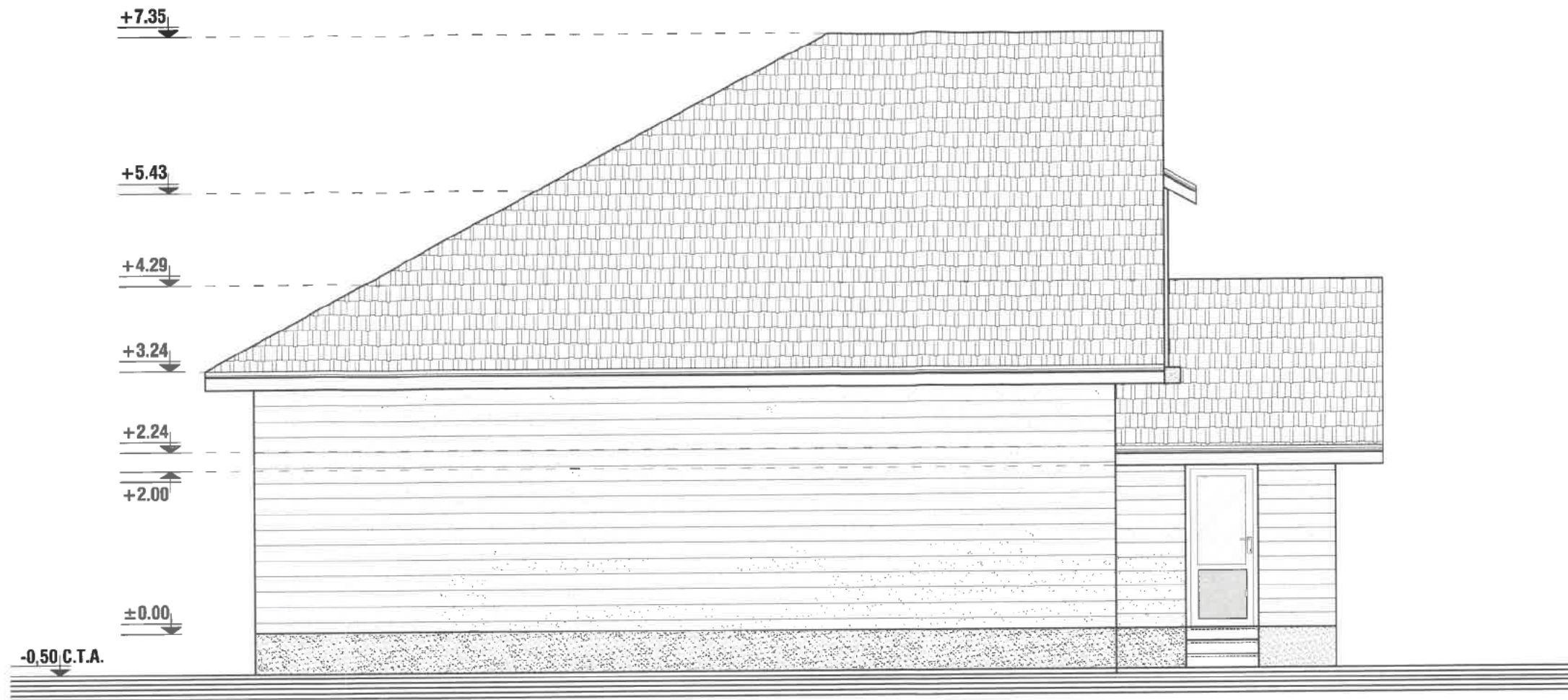

FATADA LATERAL STANGA - sc 1:67

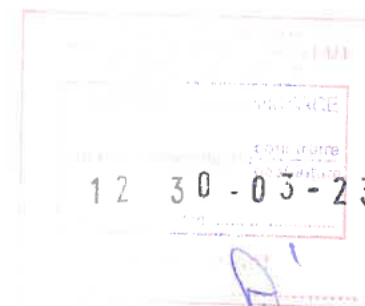

REZISTENTA LA FOC: GR. II
 IMPORTANTA: CATEG. "D"; CLASA IV
 ZONA DE ACCELERATIE SEISMICA: $A_g=0.35$ m/s
 PERIOADA DE COLT: $T_c=1,6$ sec.

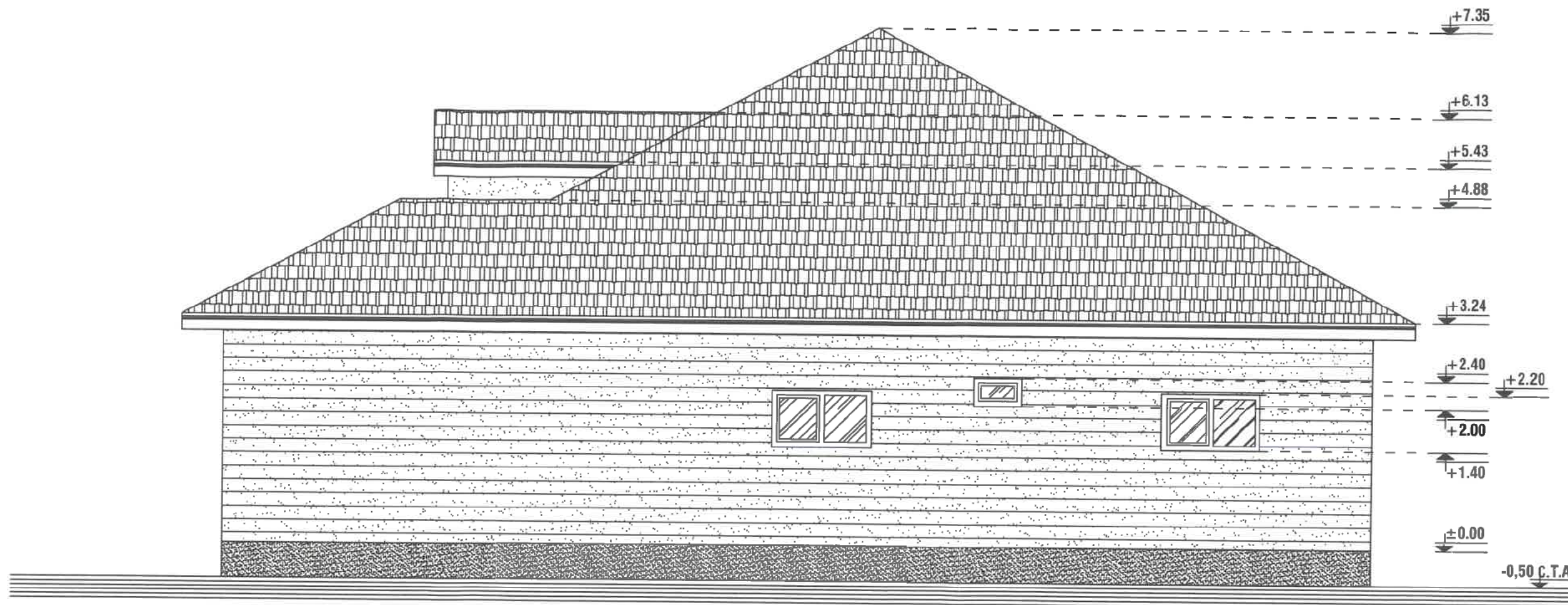

FATADA POSTERIOARA - sc 1:67

12 70 13 23



REZISTENTA LA FOC: GR. II
 IMPORTANTA: CATEG. "D"; CLASA IV
 ZONA DE ACCELERATIE SEISMICA: $A_g=0.35$ m/s
 PERIOADA DE COLT: $T_c=1,6$ sec.

FAȚADĂ PRINCIPALĂ SC 1 : 50



ORDINUL ARHITECTILOR
DIN ROMÂNIA
3366
Dan
TINCU
Arhitect cu drept de semnătură



- | | |
|------------------------------|-------------------------------|
| ① - INVELITOARE TABLA LINDAB | ⑤ - BURLAN PVC |
| ② - PAZIE LEMN | ⑥ - ZUGRAVELI SUPERLAVABILE |
| ③ - TAMPLĂRIE PVC | ⑦ - SOCLU - PIATRA DECORATIVA |
| ④ - JGHEAB PVC | ⑧ - TREPTE BETON |

13 30-03-23

Adresa imobilului:
Judetul Buzau
Teritoriul administrativ Ramnicu Sarat
Str. Muresului, nr. 15, NC 30535

Beneficiar: POPESCU ALIN-TRAIAN
POPESCU CATALINA

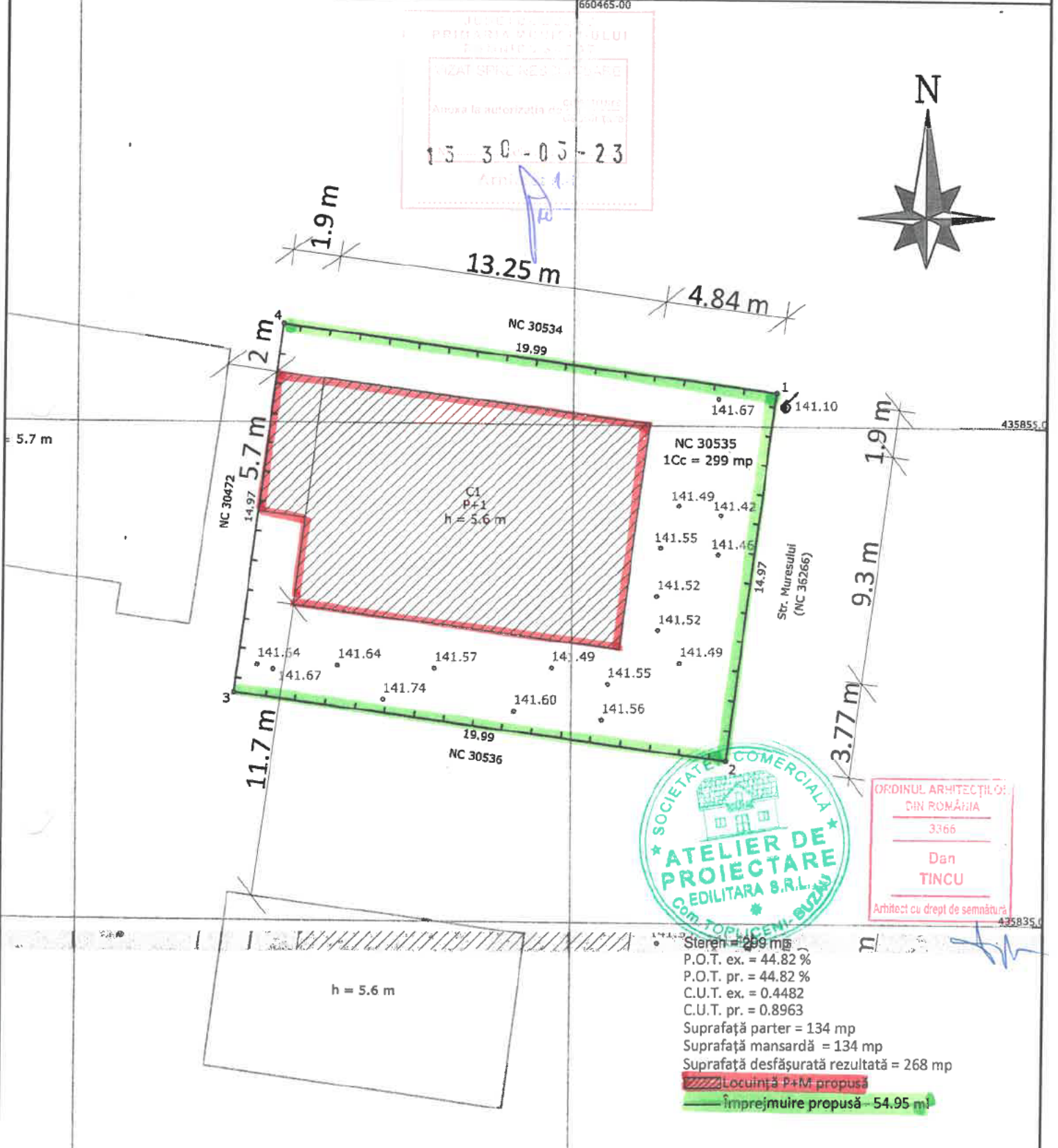
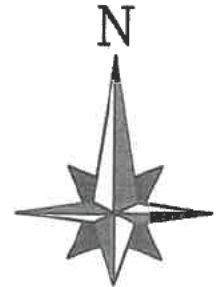
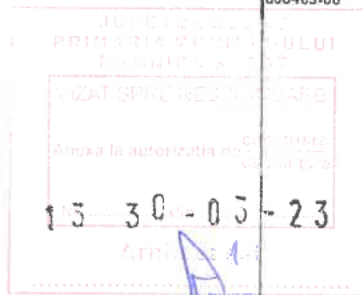

Steren = 299 mp
P.O.T. ex. = 44.82 %
P.O.T. pr. = 44.82 %
C.U.T. ex. = 0.4482
C.U.T. pr. = 0.8963
Suprafata parter = 134 mp
Suprafata mansarda = 134 mp
Suprafata desfășurată rezultată = 268 mp
Locuință P+M propusă
Împrejmuire propusă - 54.95 m²

FAȚADĂ PRINCIPALĂ SC 1 : 50



ORDINUL ARHITECTILOR
DIN ROMANIA
3366
Dan
TINCU
Arhitect cu drept de semnătură



- ① - INVELITOARE TABLA LINDAB
- ② - PAZIE LEMN
- ③ - TAMPLARIE PVC
- ④ - JGHEAB PVC
- ⑤ - BURLAN PVC
- ⑥ - ZUGRAVELI SUPERLAVABILE
- ⑦ - SOCLU - PIATRA DECORATIVA
- ⑧ - TREPTE BETON

13 30 - 03 - 23

FAȚADĂ POSTERIOARĂ SC 1 : 50

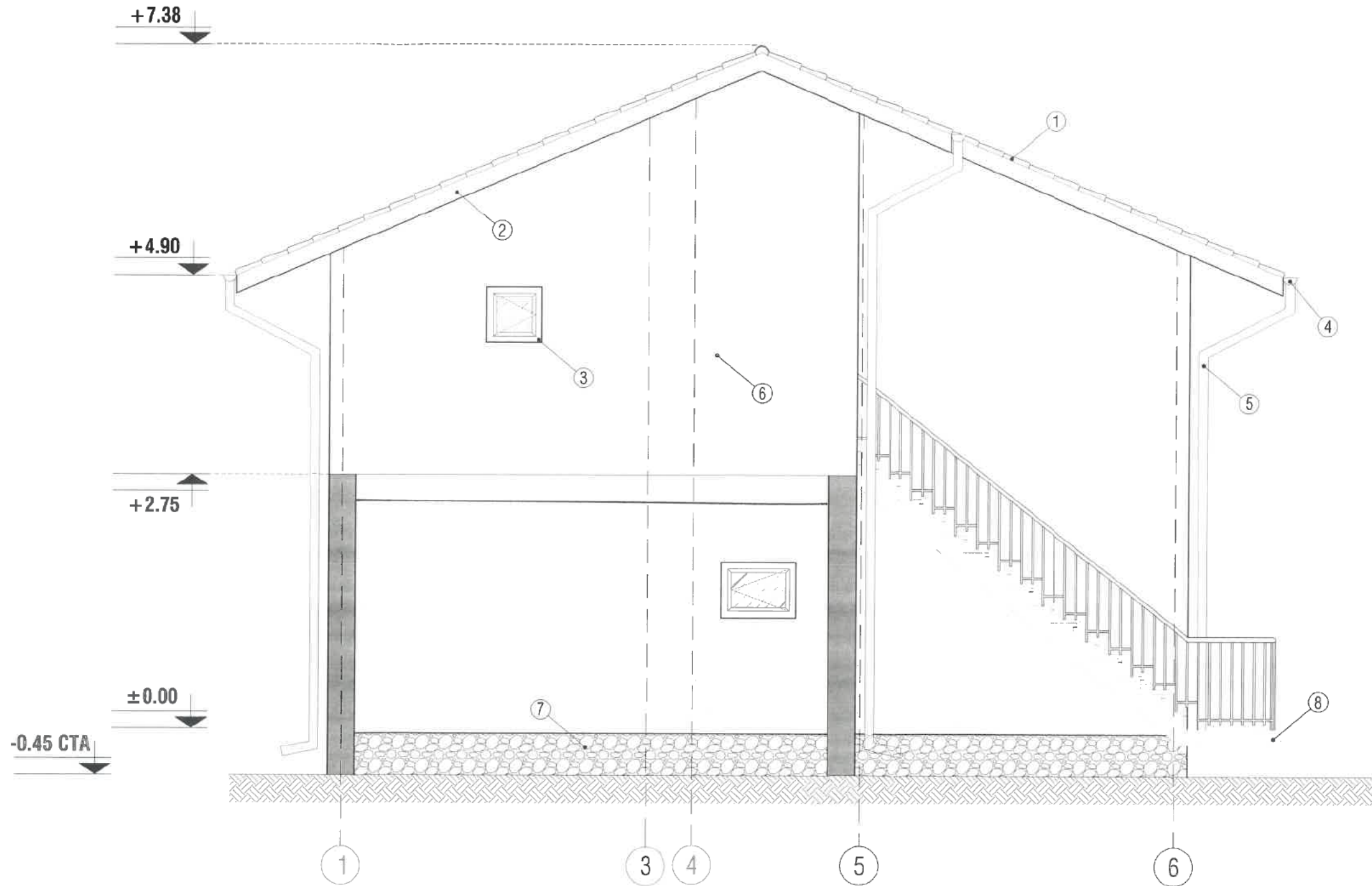

ORDINUL ARHITECTILOR
DIN ROMÂNIA
3366
Dan
TINCU
Arhitect cu drept de semnătură



SECRETUL DE STAT
PRIMEARIA MUNICIPIULUI
DE MINICU SARAT
CANTON SI RE-MESCHIMBARE
Ancau la autorizatia de construire
13 30-03-23
Arhitect

- ① - INVELITOARE TABLA LINDAB
- ② - PAZIE LEMN
- ③ - TAMPLARIE PVC
- ④ - JGHEAB PVC
- ⑤ - BURLAN PVC
- ⑥ - ZUGRAVELI SUPERLAVABILE
- ⑦ - SOCLU - PIATRA DECORATIVA
- ⑧ - TREPTE BETON

FAȚADĂ LATERAL DREAPTA SC 1 : 50

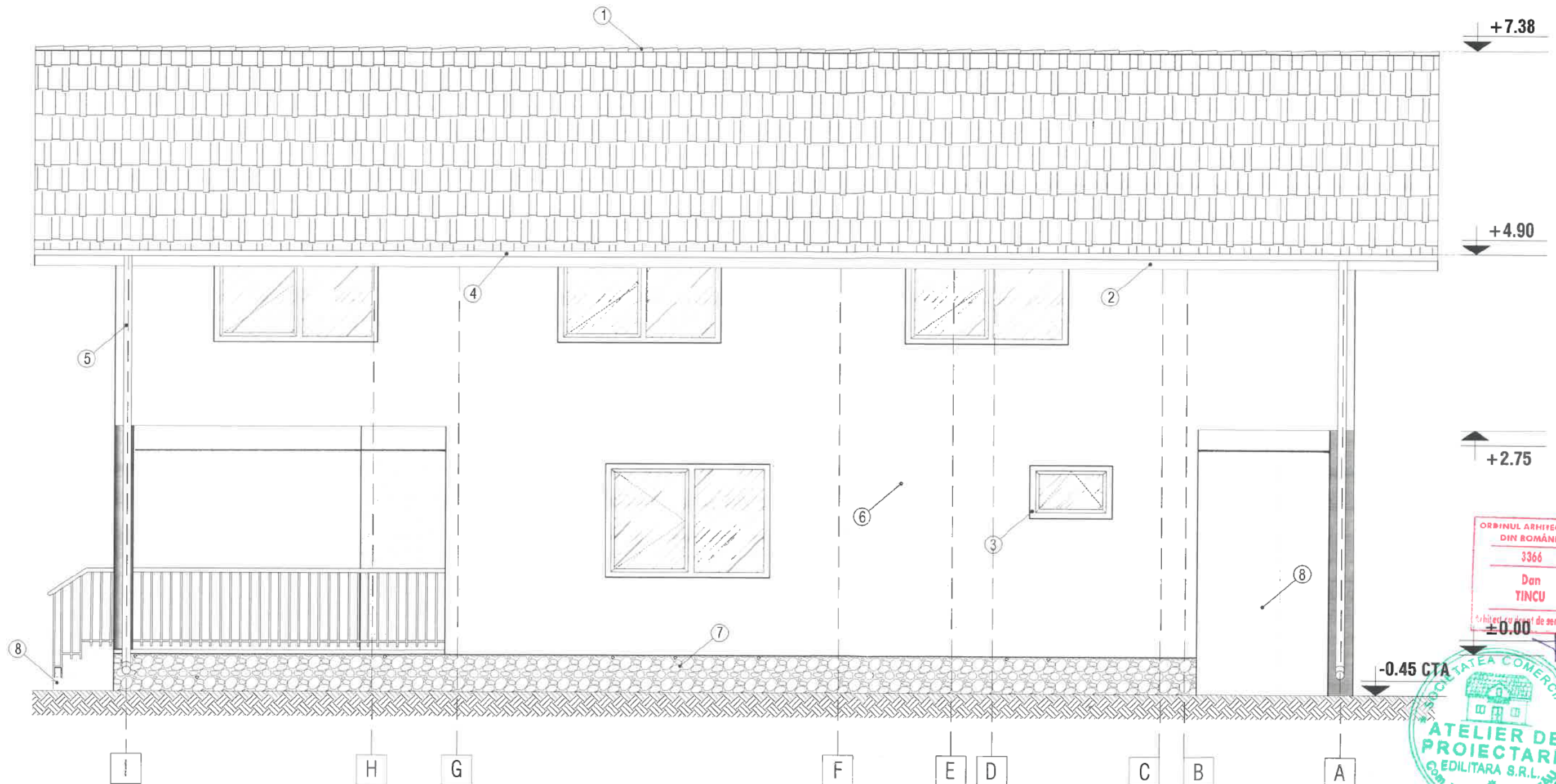

ORDINUL ARHITECTILOR
DIN ROMANIA
3366
Dan
TINCU
Arhitect cu drept de semnătură
±0.00

SCURTĂȚEA COMERCIALĂ
ATELIER DE
PROIECTARE
EDILITARA S.R.L.
COM. TOPLICENI-BUZIU

- ① - INVELITOARE TABLA LINDAB
- ② - PAZIE LEMN
- ③ - TAMPLARIE PVC
- ④ - JGHEAB PVC
- ⑤ - BURLAN PVC
- ⑥ - ZUGRAVELI SUPERLAVABILE
- ⑦ - SOCLU - PIATRA DECORATIVA
- ⑧ - TREPTE BETON

PROIECT DE ARHITECTURĂ
PENTRU ÎNCĂLZIREA ÎN CALD
MUNICIPIULUI
MĂRĂȘTI
PROIECTANT
Dan Tincu
13 30-03-23
Arhitect

FAȚADĂ LATERAL STÂNGA SC 1 : 50

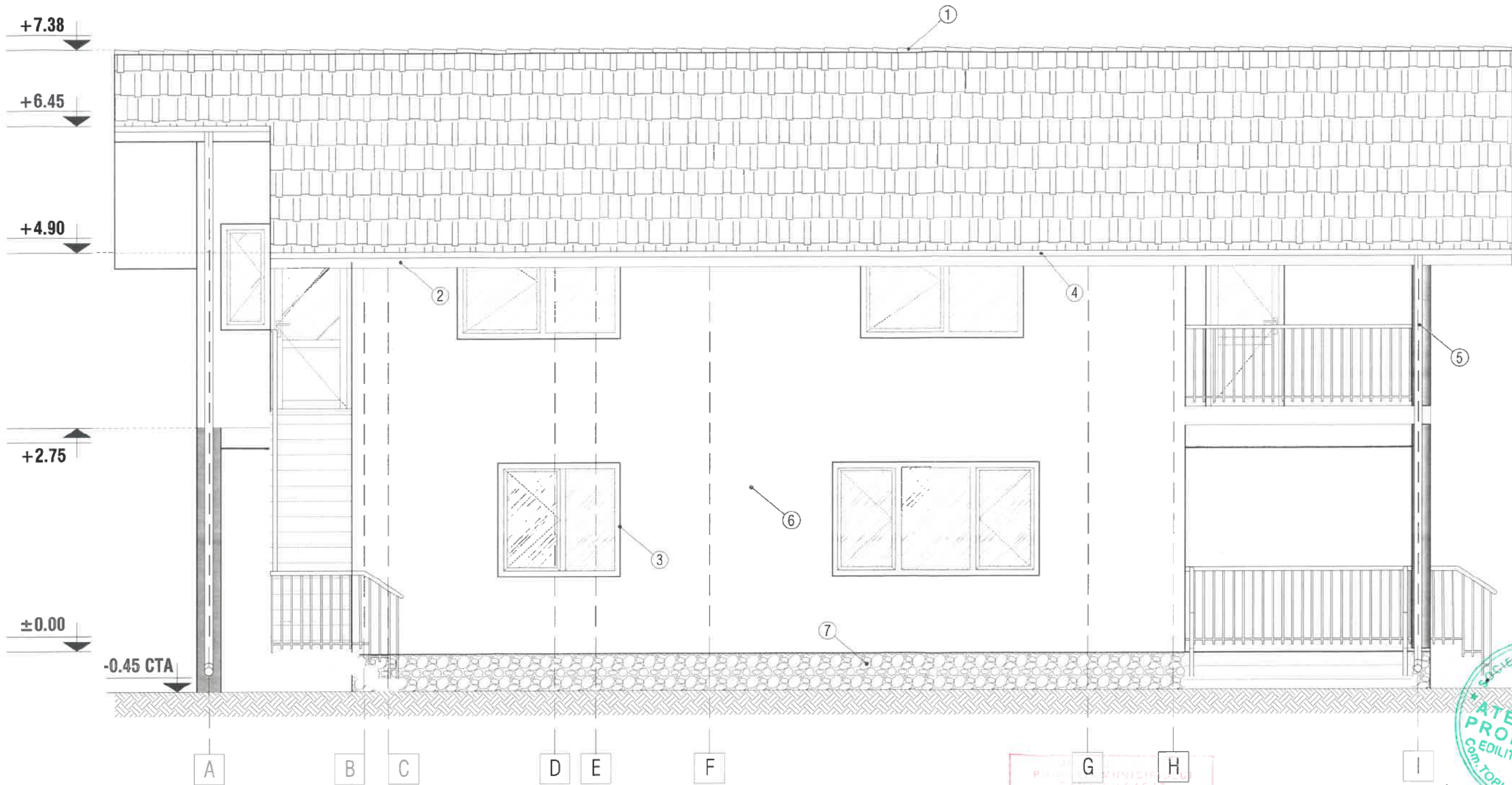

ORDINUL ARHITECTILOR
DIN ROMÂNIA
3366
Dan
TINCU
Arhitect cu drept de semnătură



PRIMĂRIA MUNICIPIULUI
COMUNA SĂDĂU
VIZAT SPRE NESCHIMBARE
Anexa la autorizația de construire
gestinată
13 30 - 03 - 23
Arhitect s.p.

- ① - INVELITOARE TABLA LINDAB
- ② - PAZIE LEMN
- ③ - TAMPLARIE PVC
- ④ - JGHEAB PVC
- ⑤ - BURLAN PVC
- ⑥ - ZUGRAVELI SUPERLAVABILE
- ⑦ - SOCLU - PIATRA DECORATIVA
- ⑧ - TREPTE BETON

PLAN DE SITUATIE SC. 1:200

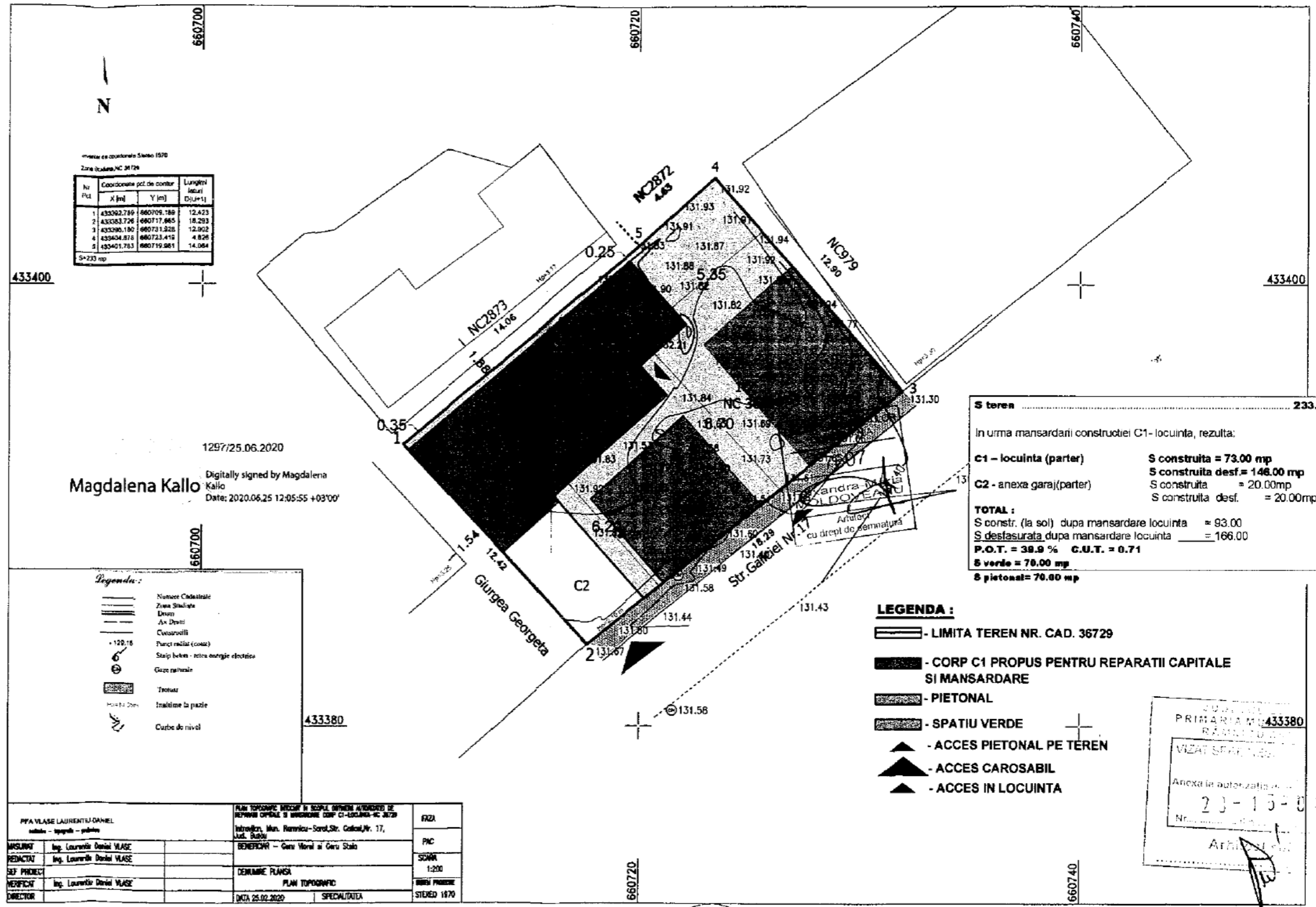

Proiect de coordonare Sinesco 1970
Zona cadastrala NC 36729

| Nr. Pct. | Coordonate pct. de contur | | Lungimi laturi (G.U.±1) |
|----------|---------------------------|------------|-------------------------|
| | X (m) | Y (m) | |
| 1 | 433002.789 | 660709.789 | 12.423 |
| 2 | 433083.726 | 660717.965 | 18.293 |
| 3 | 433296.190 | 660731.328 | 12.902 |
| 4 | 433404.876 | 660723.419 | 4.826 |
| 5 | 433401.783 | 660719.981 | 14.064 |

S=233 mp

1297/25.06.2020
Digitally signed by Magdalena Kallo
Date: 2020.06.25 12:05:55 +03'00'

Legenda:

- Numere Cadastrale
- Zona Studiate
- Strazi
- Ax. Drului
- Cuvaturile
- Puncte nivel (contur)
- Staii beci - retea energie electrice
- Gaze naturale
- Trotuar
- Inaltime la paze
- Curbe de nivel

| | |
|---|---|
| S teren | 233.00mp |
| In urma mansardarii constructiei C1- locuinta, rezulta: | |
| C1 - locuinta (parter) | S construita = 73.00 mp S construita desf. = 146.00 mp |
| C2 - anexa gara(parter) | S construita = 20.00mp S construita desf. = 20.00mp |
| TOTAL : | |
| S constr. (la sol) dupa mansardare locuinta | = 93.00 |
| S desfasurata dupa mansardare locuinta | = 166.00 |
| P.O.T. = 39.9 % | C.U.T. = 0.71 |
| S verde = 70.00 mp | |
| S pietonal = 70.00 mp | |

LEGENDA :

- LIMITA TEREN NR. CAD. 36729
- CORP C1 PROPUS PENTRU REPARATII CAPITALE SI MANSARDARE
- PIETONAL
- SPATIU VERDE
- ACCES PIETONAL PE TEREN
- ACCES CAROSABIL
- ACCES IN LOCUINTA

| | | | | |
|---|-----------------------------|--|--|-----------------|
| PFA VLASE LAURENTIU DANIEL subscrie - aproba - pastreaza | | PLAN TOPOGRAFIC ELABORAT IN SCOPUL OBTINERII ATINGERII DE REPARATII CAPITALE SI MANSARDARE CORP C1-LOCUINTA-SC. 2020 Intrebuiri: Mrs. Ramnicu-Soroc, Str. Galben, Nr. 17, scd. 2020 | | FAZA |
| INSUSIRIT | Ing. Laurentiu Daniel VLASE | BENEFICIAR - Genu Vitorii si Genu Statii | | PAC |
| REDACTAT | Ing. Laurentiu Daniel VLASE | DENUMIRE PLANSA | | SCARA |
| SEF PROIECT | | PLAN TOPOGRAFIC | | 1:200 |
| VERIFICAT | Ing. Laurentiu Daniel VLASE | DATA 25.02.2020 | | STADIUM PROIECT |
| DIRECTOR | | SPECIALITATEA | | STADIUM 1970 |

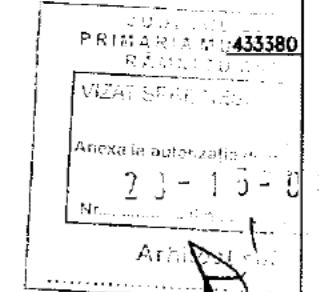

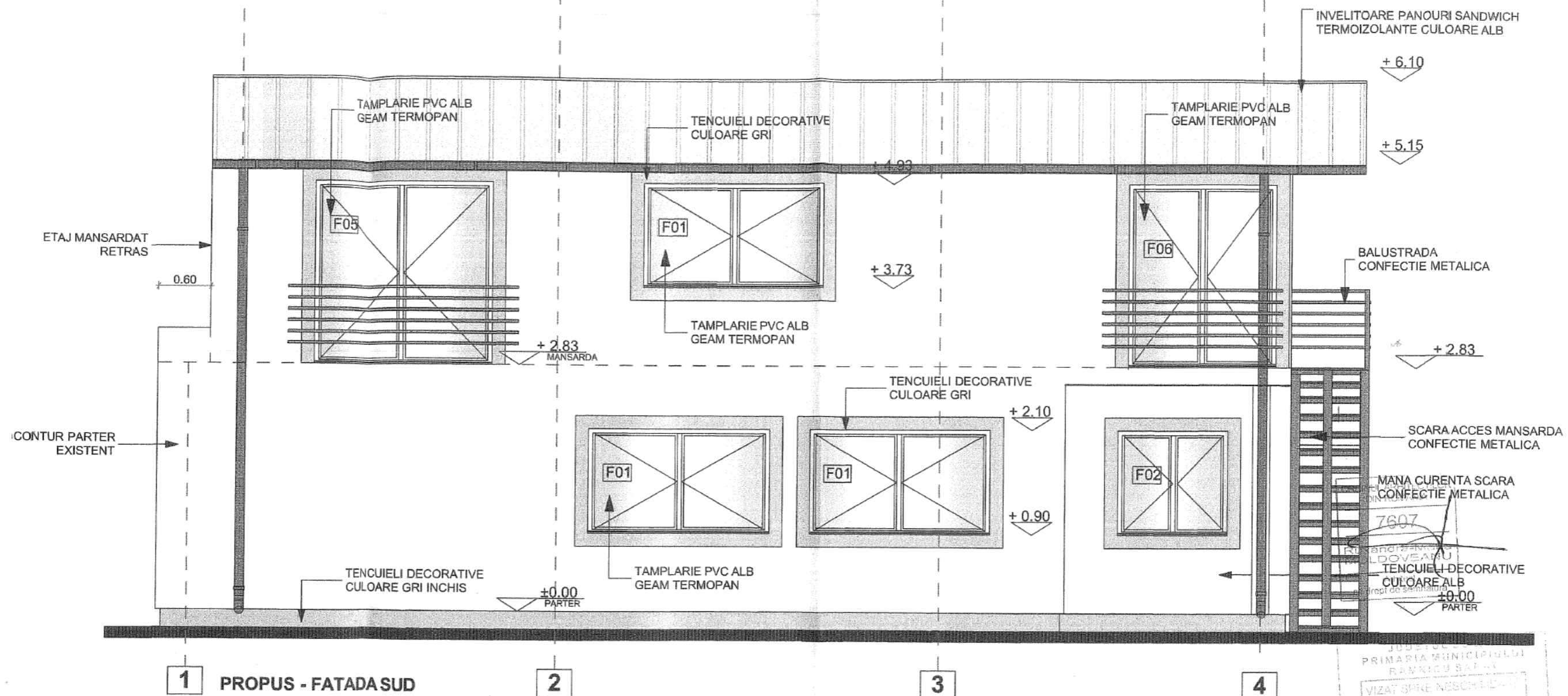

JUDEȚUL
 PRIMĂRIA MUNICIPIULUI
 RAMNICU SĂRAEI
 VIZAT SPRE NESCHIMBARE
 Anexa la autorizația de construcție
 Nr. 28-15-04-2
 Arhitect șef

CATEGORIA DE IMPORTANȚĂ REDUSĂ (D) - CONFORM H.G.R.NR.766/1997
 CLASA DE IMPORTANȚĂ IV - CONFORM NORMATIV P100 - 1 / 2013

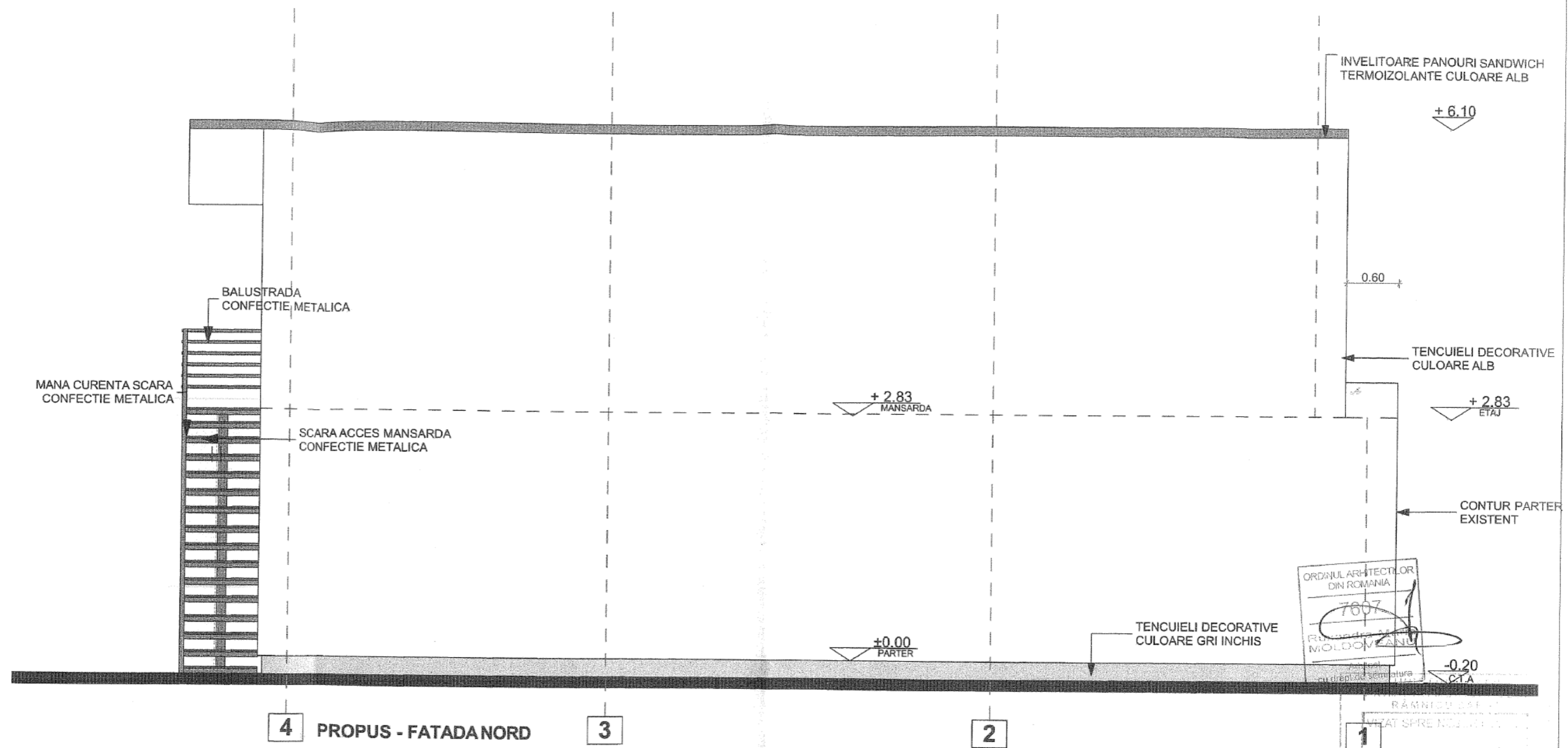

ORDINUL ARHITECTILOR
DIN ROMANIA
7607
ROMANIA
MOLDOVANU
Arhitect șef

RĂMNICUL MONTAN
VIZAT SPRE NOI
1
Anexa la autorizația de
Nr. 28-15-04-21
Arhitect șef

CATEGORIA DE IMPORTANTA REDUSA (D) - CONFORM H.G.R.NR.766/1997
CLASA DE IMPORTANTA IV - CONFORM NORMATIV P100 - 1 / 2013

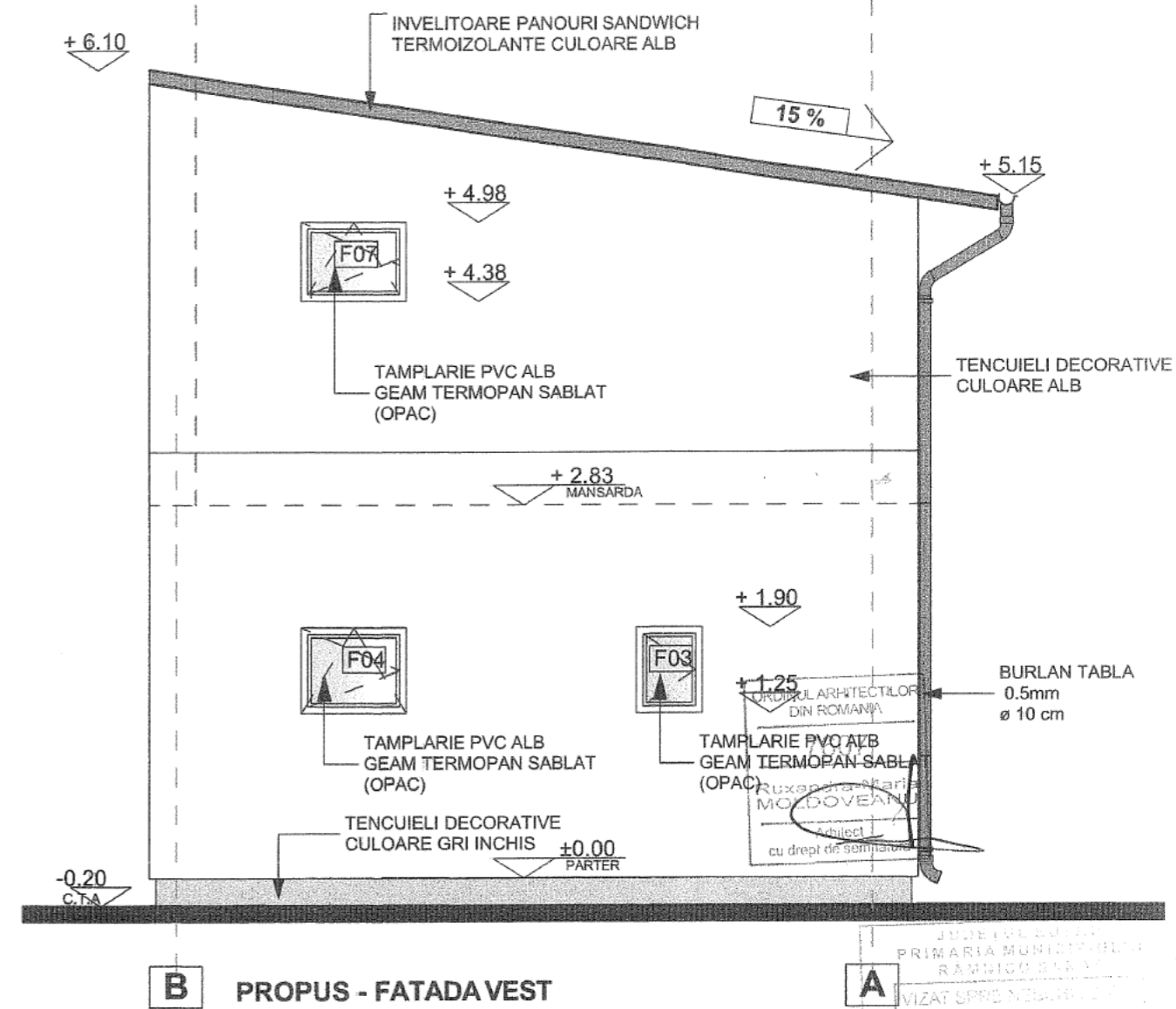
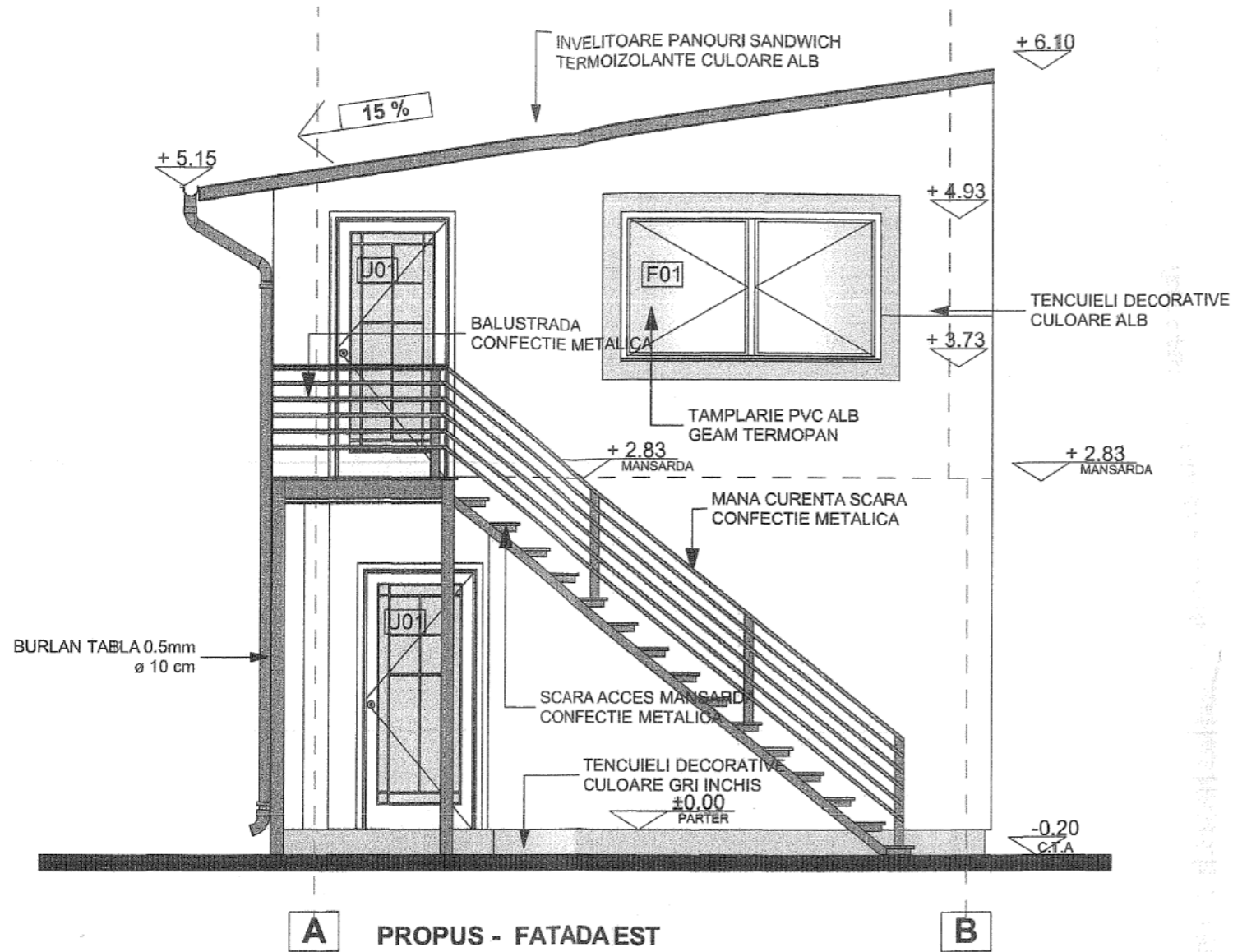

Județul Iași
 PRIMĂRIA MUNICIPIULUI
 RĂDNIȘTEA
 VIZAT ȘPRE NOBILITATE
 Anexa la autorizația de
 Nr. 20-45-04-21
 Architect

CATEGORIA DE IMPORTANTA REDUSA (D) - CONFORM H.G.R.NR.766/1997
 CLASA DE IMPORTANTA IV - CONFORM NORMATIV P100 - 1 / 2013