

**LISTA AUTORIZATIILOR DE CONSTRUIRE/DESIINTARE EMISE SAU PRELUNGITE**  
 Situatie actualizata la data APRIIE / 2024

Nr. Crt.	Autorizatia de construire nr. / data	Nume solicitant	Adresa solicitant	Lucrari autorizate	Adresa lucrari	Nr. Cad.	Nr. CF	Valabilitate autorizatie de construire	Durata de executie	Valoare lucrari autorizate [lei]	Observatii*)
1	29/04.04.2024	U.A.T. Municipul Rm-Sarat prin primar Cîrjan Sorin Valentin	str. Nicolae Bălcescu, nr. 1, mun. Rm. Sarat	Modernizare sistem de iluminat treceri de pietoni D.N. 2, D.N. 22, Mun. Rm-Sarat, jud. Buzău	str. Stadionului, Mihail Kogălniceanu, Al. Ioan Cuza, Industriei, Șos. Puiesti	37191 36073 36117 36082 39785 36059		24 luni	12 luni	1003770,00	
2	30/12.04.2024	S.C. Engie România S.A. prin S.C. Sigma Gaz S.R.L.	Bd. Mărășești, nr. 4-6	Extindere conductă distribuție gaze naturale redusă presiune + P.R.M. gaze naturale	Șos. Podgoriei + imobil str. Focșani, nr. 23	36004 37460		24 luni	6 luni	55000,00	
3	31/17.04.2024	Burlacu Ionel Burlacu Lămița	str. Sârbească, nr. 3	Desființare construcție C1	str. Sârbească, nr. 3	37969		24 luni	12 luni	9181,00	
4	32/17.04.2024	S.C. Util Agro S.R.L. reprezentată prin admin. Radu Aurel	com. Rîmnicelu, sat. Colibași	Desființare clădiri corpuri C1, C2, C3. Construire locuință de serviciu și birouri	str. Matei Basarab, nr. 53	37951		24 luni	24 luni	187743 250000	
5	33/17.04.2024	Frățilă Iulian-Claudiu Frățilă Elena	str. Cincinat Pavelescu, nr. 14	Extindere parter corp clădire C1, mansardare pațială corp C1 și construire împrejurire	str. Cincinat Pavelescu, nr. 14	30864		24 luni	60 luni	98990 4503	
6	34/23.04.2024	U.A.T. Municipul Rm-Sarat prin primar Cîrjan Sorin	str. Nicolae Bălcescu, nr. 1, mun. Rm. Sarat	Lucrări de reparații și modificări ale împrejuririi Colegului Național „Alexandru Vlahuță”	str. Tudor Vladimirescu, nr. 13	35210		24 luni	5 luni	933671,33	

7	35/23.04.2024	Cruceru Dragoș-Iulian Cruceru Elena-Ramona	str. Ion Mihalache, nr. 42	Extindere locuință parter și terasa corp C1 Mansardare parțială corp C1	str. Ion Mihalache, nr. 42	36155	24 luni	60 luni	307020,00	
8	36/25.04.2024	Moise Monica Moise Isac-Samuel	str. Oltului, nr. 43	Etajare locuință parter	str. Oltului, nr. 43	30598	24 luni	12 luni	249665,00	

\*) se vor evidenta autorizatiile de construire prelungite

**Primar,  
Cirjan Sorin Valentin**

L.S.

**Arhitect Șef,  
ing. Teodorescu Dragoș**





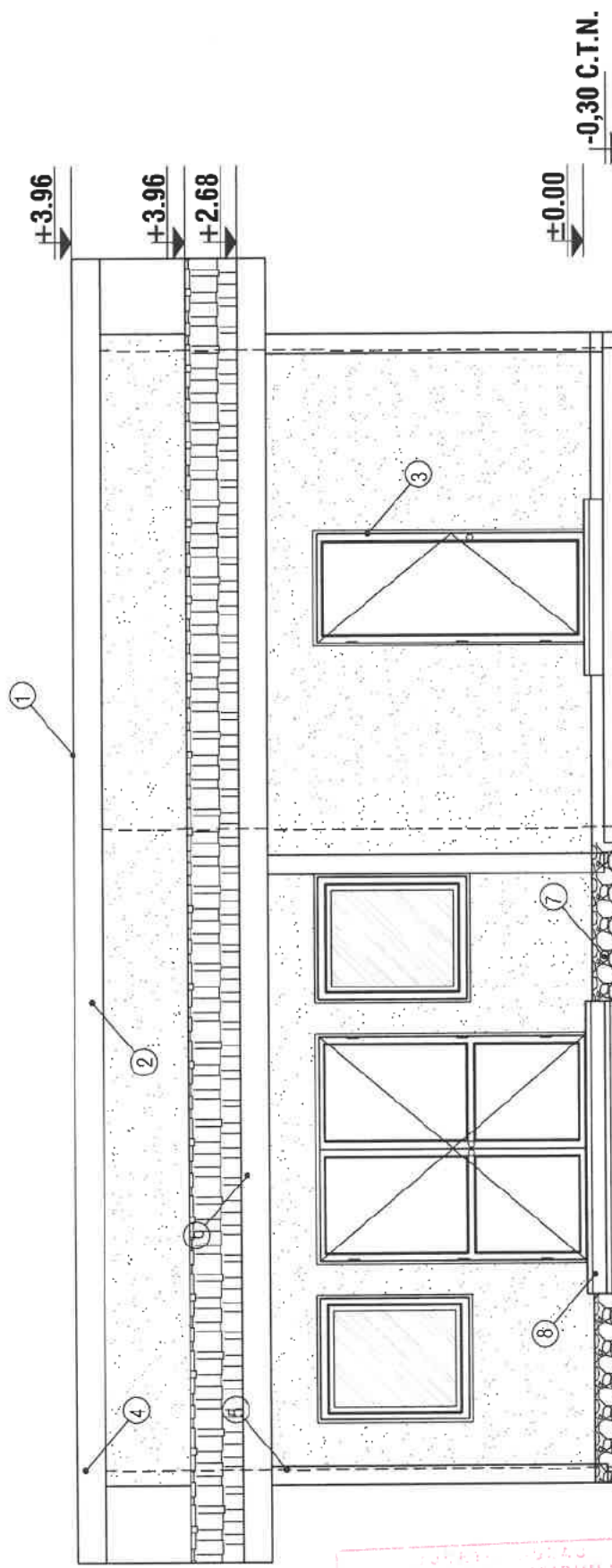

JUDEȚUL JUDEȚUL  
 PRIMĂRIA MUNICIPIULUI  
 SĂRĂUȘI  
 JUDEȚUL SĂRĂUȘI  
 Nr. 23 00 - 04 - 26  
 Arhitec

Digitally signed by  
 LIVIU-CORNELIU OPREA  
 Date: 2026.03.17  
 14:49:47 +02'00'



## FAȚADĂ PRINCIPALĂ - CONSTRUIRE ANEXĂ LOCUINȚĂ PARTER SC 1 : 50

VERIFICARE/EXPERTIZA	NUME	SEMNATURA	CERINTA	REFERAT / EXPERTIZA / DATA
S.C. ATELIER DE PROIECTARE EDILITARA SRL Reg. Com. J.10 / 177 / 2010, C.U.I. 26700105				
SPECIFICATIE	NUME	SEMNATURA	SCARA:	Beneficiar: DÎRDÎIAC VIOREL ȘI DÎRDÎIAC ANGELICA - ANDREEA
SEF PROIECT	ING. C. LIVIU CORNELIU OPREA		1 : 50	Titlu proiect: DESFIINȚARE CORPURI C2 ȘI C3 - CONSTRUIRE ANEXĂ LOCUIȚĂ PARTER ȘI ÎMPREJMUIRE
PROIECTAT	ARH. DAN TINCULU			Adresă: STR. BĂLĂCEANU, NR. 19, MUN. RM. SĂRĂUȘI, JUDEȚUL BUZĂU
DESEINAT	ING. C. LIVIU CORNELIU OPREA			DATA: 10.2025 Titlu planșă: FAȚADĂ PRINCIPALĂ - CONSTRUIRE ANEXĂ LOCUINȚĂ PARTER

### LEGENDA

- ① - INVELITOARE TABLA LINDAB
- ② - PAZIE LEMN
- ③ - TAMPLARIE PVC
- ④ - JGHEAB PVC
- ⑤ - BURLAN PVC
- ⑥ - ZUGRAVELI SUPERLAVABILE
- ⑦ - SOCLU
- ⑧ - TREPTE BETON

PROIECT NR.  
 41 / 2025  
 FAZA: D.T.A.C.  
 PLANSA NR:  
 A 22

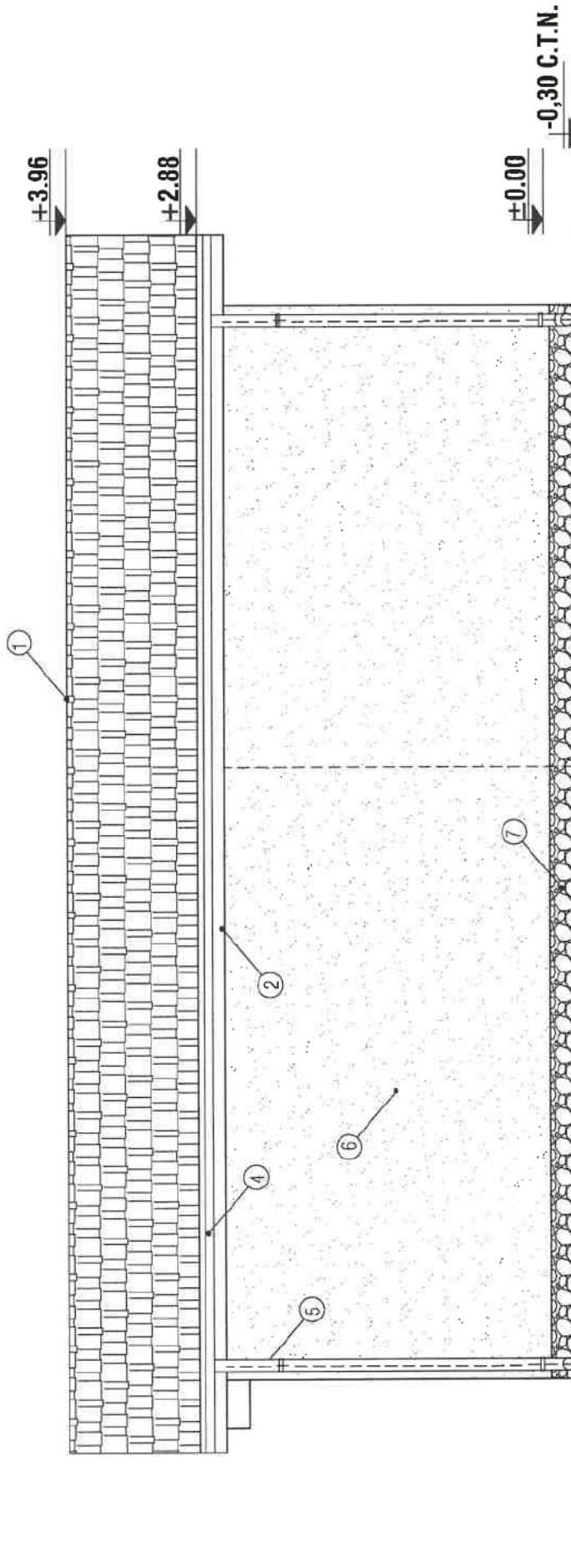

Digitally signed by  
LIVIU-CORNELIU OPREA  
Date: 2026.03.17  
14:51:47 +02'00'

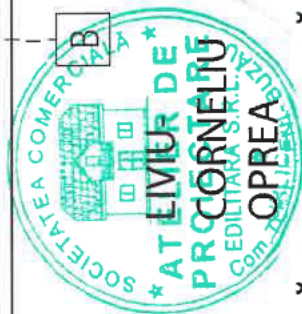

## FAȚADĂ POSTERIOARĂ - CONSTRUIRE ANEXĂ LOCUINȚĂ PARTER SC 1 : 50

VERIFICARE/EXPERTIZA	NUME	SEMNATURA	CERINTA	REFERAT / EXPERTIZA / DATA
S.C. ATELIER DE PROIECTARE EDILITARA SRL Reg. Com. J10 / 177 / 2010, C.U.I. 26700105				Beneficiar: DÎRDIAC VIOREL ȘI DÎRDIAC ANGELICA - ANDREEA
SPECIFICATIE	NUME	SEMNATURA	SCARA:	Titlu proiect: DESFIINȚARE CORPURI C2 ȘI C3. CONSTRUIRE ANEXĂ LOCUINȚĂ PARTER ȘI ÎMPREJMUIRE
SEF PROIECT	ING. C. LIVIU CORNELIU OPREA		1 : 50	Adresa: STR. BĂLĂCEANU, NR. 19, MUN. RM. SĂRAT, JUD. BUZĂU
PROIECTAT	ARH. DAN TINCU		DATA:	Titlu plansa: FAȚADĂ POSTERIOARĂ -
DESENAT	ING. C. LIVIU CORNELIU OPREA		10.2025	CONSTRUIRE ANEXĂ LOCUINȚĂ PARTER

- LEGENDA**
- 1 - INVELITOARE TABLA LINDAB
  - 2 - PAZIE LEMN
  - 3 - TAMPLARIE PVC
  - 4 - JGHEAB PVC
  - 5 - BURLAN PVC
  - 6 - ZUGRAVELI SUPERLAVABILE
  - 7 - SOCLU
  - 8 - TREPTE BETON

PROIECT NR.  
41 / 2025  
FAZA: D.T.A.C.  
PLANSĂ NR.  
A 23

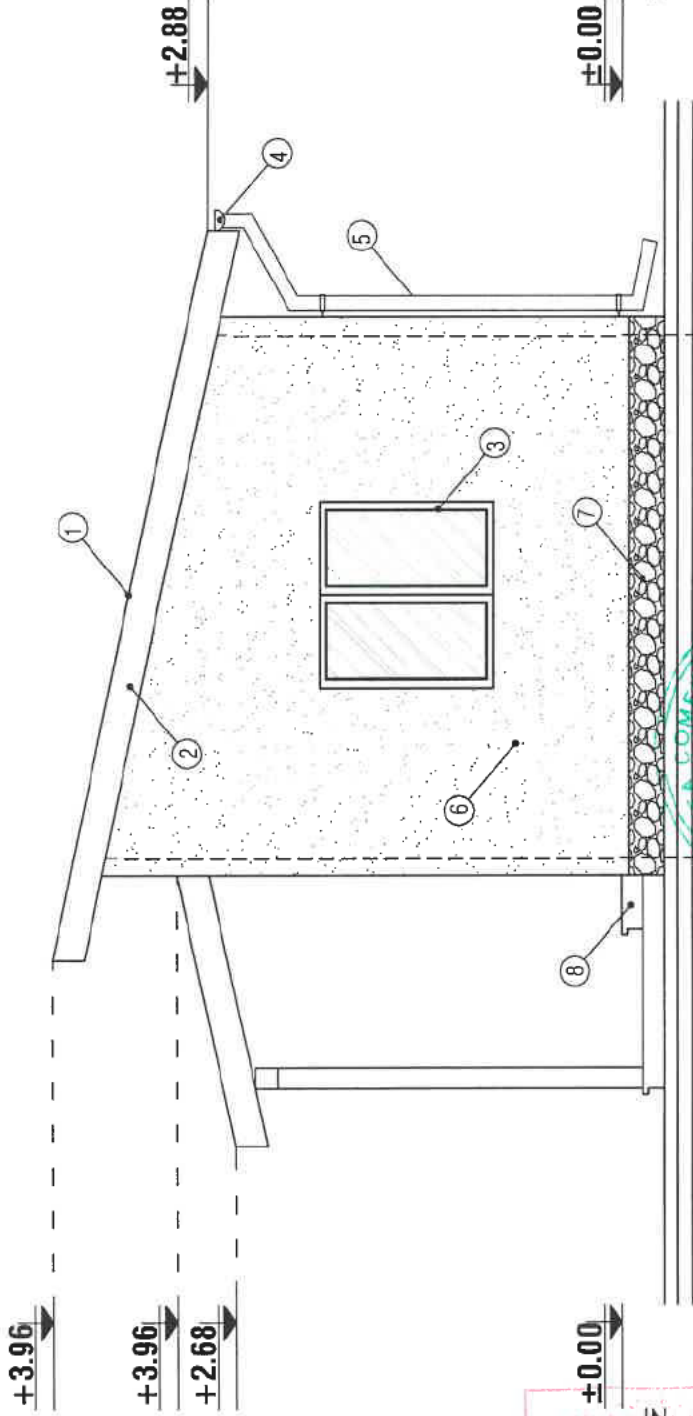

Digitally signed by  
LIVIU-CORNELIU  
OPREA  
Date: 2026.03.17  
14:52:13 +02'00'



## FAȚADĂ LT. DREAPTA - CONSTRUIRE ANEXĂ LOCUINȚĂ PARTER SC 1 : 50

### LEGENDA

- ① - INVELITOARE TABLA LINDAB
- ② - PAZIE LEMN
- ③ - TAMPLARIE PVC
- ④ - JGHEAB PVC
- ⑤ - BURLAN PVC
- ⑥ - ZUGRAVELI SUPERLAVABILE
- ⑦ - SOCLU
- ⑧ - TREPTE BETON

VERIFICARE/EXPERTIZA	NUME	SEMNATURA	CERINTA	REFERAT / EXPERTIZA / DATA
SPECIFICATIE	NUME	SEMNATURA		Beneficiar: DJIDIAC VIOREL ȘI DJIDIAC ANGELICA - ANDREEA
SEF PROIECT	ING. C. LIVIU CORNELIU OPREA		SCARA:	PROIECT NR. 41 / 2025
PROIECTAT	ARH. DAN TINCU		1 : 50	Titlu proiect: DESFIINȚARE CORPURI C2 ȘI C3 - CONSTRUIRE ANEXĂ LOCUINȚĂ PARTER ȘI ÎMPREJMUIRE
DESENAT	ING. C. LIVIU CORNELIU OPREA		DATA: 10.2025	Adresa: STR. BĂLĂCEANU, NR. 19, MUN. RM. SĂRAT, JUD. BUZĂU
				FAZA: D.T.A.C.
				PLANSĂ NR: A 24

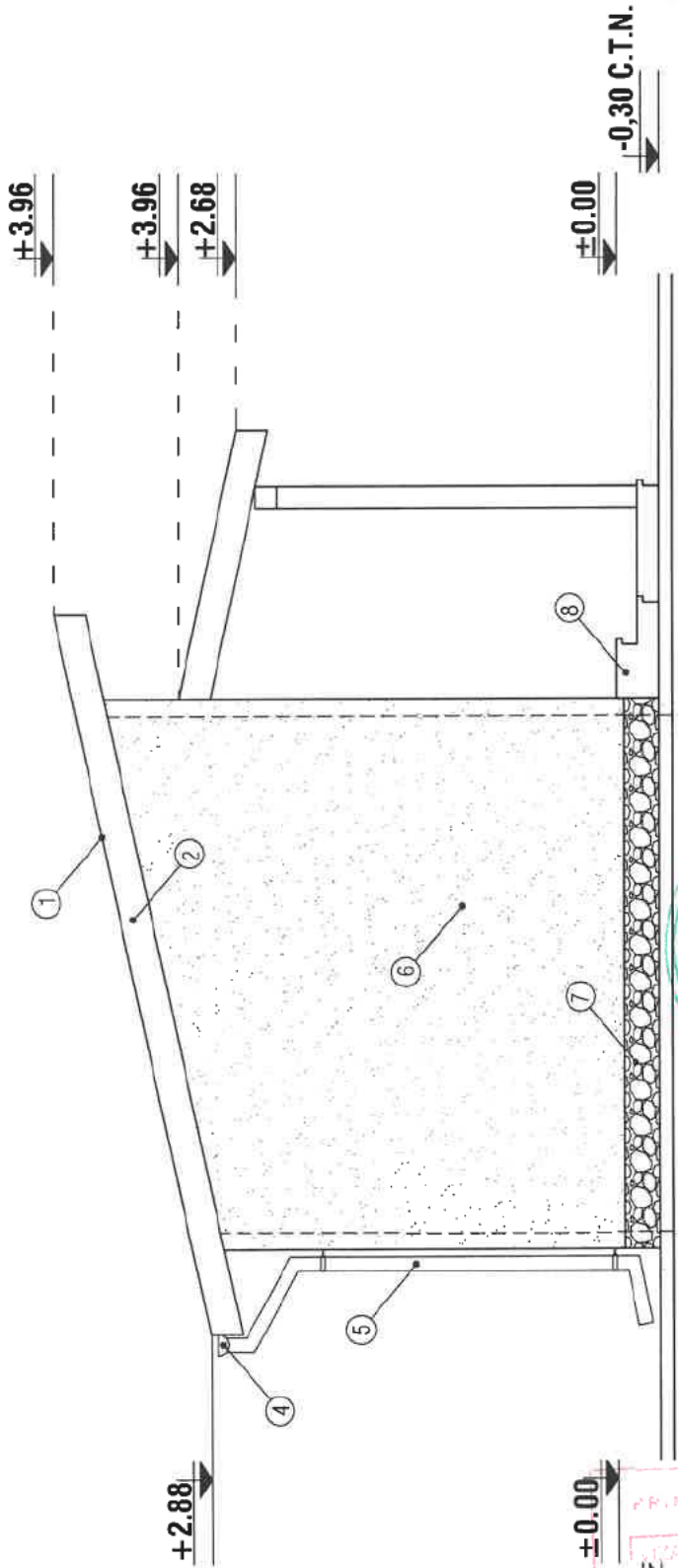

Digitally signed by  
LIVIU-CORNELIU  
OPREA  
Date: 2026.03.17  
14:51:21 +02'00'



## FAȚADĂ LT. STÂNGA - CONSTRUIRE ANEXĂ LOCUINȚĂ PARTER SC 1 : 50

VERIFICARE/EXPERTIZA	NUME	SEMNATURA	CERINTA	REFERAT / EXPERTIZA / DATA
	S.C. ATELIER DE PROIECTARE EDILITARA SRL Reg. Com. J10 / 177 / 2010, C.U.I. 26700105			Beneficiar: DÎRDIAC VIOREL ȘI DÎRDIAC ANGEUCA - ANDREEA
SPECIFICATIE	NUME	SEMNATURA	SCARA:	Titlu proiect: DESFINȚARE CORPURI C2 ȘI C3. CONSTRUIRE ANEXĂ LOCUINȚĂ PARTER ȘI ÎMPREJMUIRE
SEF PROIECT	ING. C. LIVIU CORNELIU OPREA		1 : 50	Adresa: STR. BĂLĂCEANU, NR. 19, MUN. RM. SĂRAT, JUD. BUZĂU
PROIECTAT	ARH. DAN TINCU		DATA:	Titlu planșa: FAȚADĂ LATERAL STÂNGA -
DESENAT	ING. C. LIVIU CORNELIU OPREA		10.2025	CONSTRUIRE ANEXĂ LOCUINȚĂ PARTER
				PROIECT NR. 41 / 2025
				FAZA: D.T.A.C.
				PLANSA NR. A 25

### LEGENDA

- ① - INVELITOARE TABLA LINDAB
- ② - PAZIE LEMN
- ③ - TAMPLARIE PVC
- ④ - JGHEAB PVC
- ⑤ - BURLAN PVC
- ⑥ - ZUGRAVELI SUPERLAVABILE
- ⑦ - SOCLU
- ⑧ - TREPTE BETON

# PLAN DE SITUAȚIE

scara 1:250

## PLAN TOPOGRAFIC

ÎNTOCMIT ÎN SCOPUL: "CONSTRUIRE LOCUINȚA P+M SI ÎMPREJMUIRE LA STRADA MOTRULUI"

Scara 1:250

### Adresa imobilului:

str. Motrului, nr. 3 (parceta 137), cart. Extindere Barieră Focșani,  
mun. Râmnicu Sărat, jud. Buzău  
Nr. cadastral: 32851

### Beneficiari:

SÎRBU SORIN

### Domiciliu:

str. Aluniș, nr.3, mun. Râmnicu Sărat, jud. Buzău

Sistem de proiecție Stereo 1970  
Zona studiată

Nr. Pct.	X [m]	Y [m]
1	435823.182	660891.812
2	435825.088	660876.933
3	435844.926	660879.475
4	435843.020	660894.353

Suprafața = 300 mp

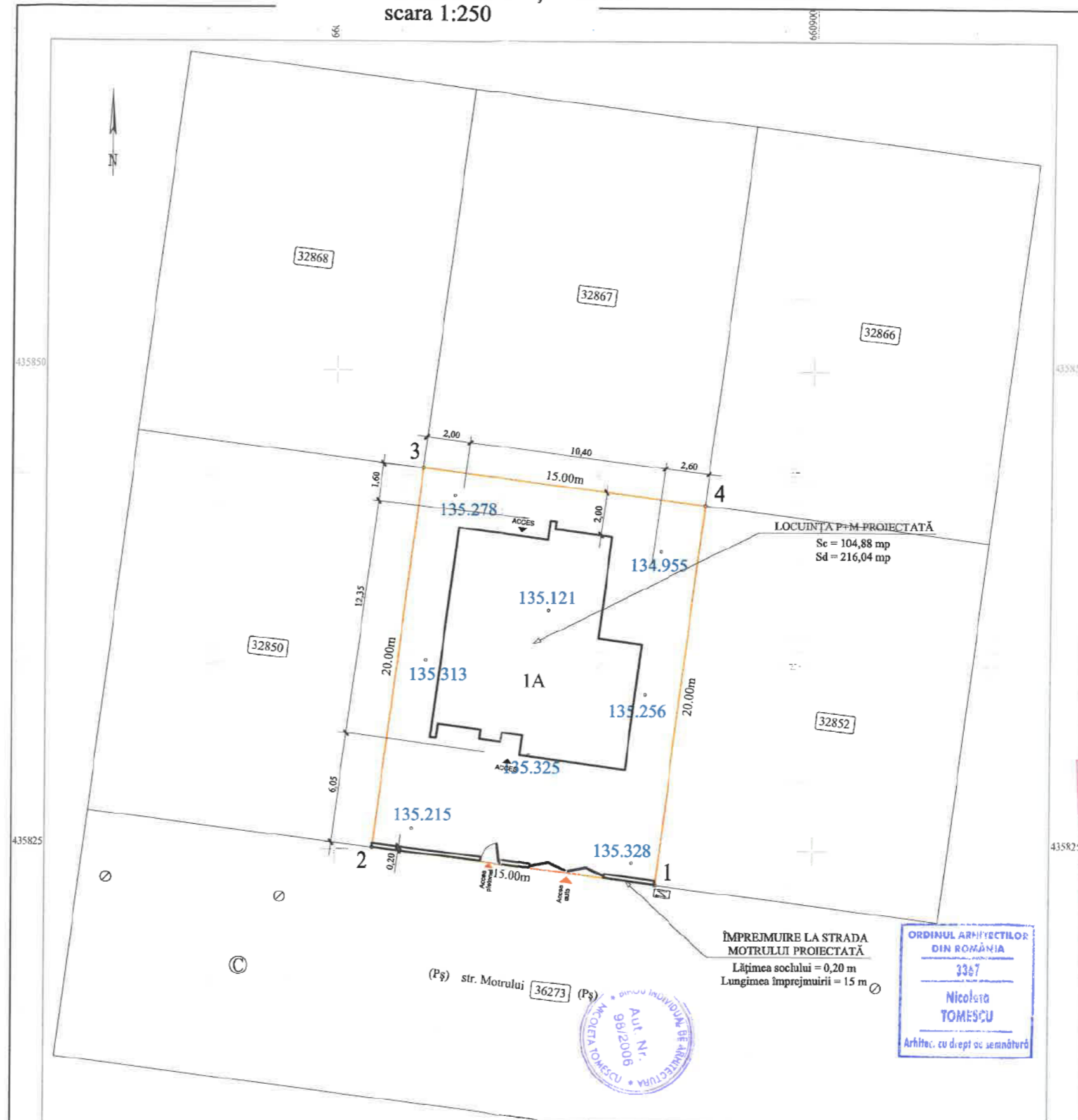

### Legendă:

- Limită proprietate nr. cadastral
- 135.328 Cotă teren
- Tablou electric cu BMPM
- Cămin vizitare canal
- Răsuflătoare gaze naturale

Suprafețe și indicatori urbanistici referitori la situația existentă și la cea propusă (după construire):

Situație	existentă	propusă
Suprafața construită [mp]	0	104,88
Suprafața desfășurată [mp]	0	216,04
Suprafața terenului [mp]		300
P.O.T. [%]	0	34,96
C.U.T.	0	0,7201

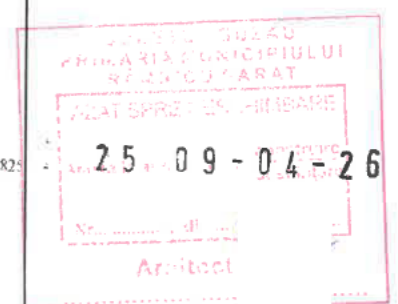

VERIFICATOR/ EXPERT	NUME	SEMĂNĂTURA	CERINȚA	REFERAT/ EXPERTIZĂ NR. DATA	Nr. proiect:
				Beneficiar:	SÎRBU SORIN
				Amplasament:	str. Motrului, nr. 3, mun. Râmnicu Sărat, jud. Buzău, nr. cad. 32851
				Titlu proiect:	CONSTRUIRE LOCUINȚA P+M ȘI ÎMPREJMUIRE LA STRADA MOTRULUI
				Titlu planșă:	PLAN DE SITUAȚIE (cu reprezentarea reliefului, vizat de O.C.P.I. Buzău)
					Faza: D.T.A.C.
					Planșa nr. A02

P.F.A. ACOSTĂCHIOA CATEGORIA B, RO-BZ  
ACOSTACHIOAEI VIOLETA

Digitalizată ACCOȘI DN: av MOLE Date: 2

SPECIFICAȚIE	NUME	SEMĂNĂTURA
Șef proiect:	arh. Tomescu Nicoleta	
Proiectat:	arh. Tomescu Nicoleta	
Desenat:	arh. Tomescu Nicoleta	

Scara: 1:50  
Data: 01.2026

(Pș) str. Motrului 36273 (Pș)

ÎMPREJMUIRE LA STRADA MOTRULUI PROIECTATĂ  
Lățimea soclului = 0,20 m  
Lungimea împrejmuirii = 15 m

LOCUIȚA P+M PROIECTATĂ  
Se = 104,88 mp  
Sd = 216,04 mp

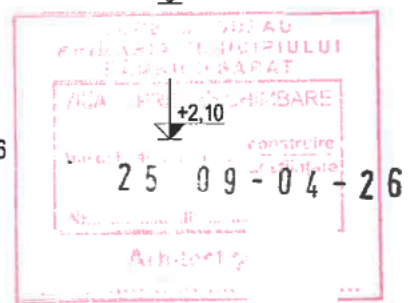
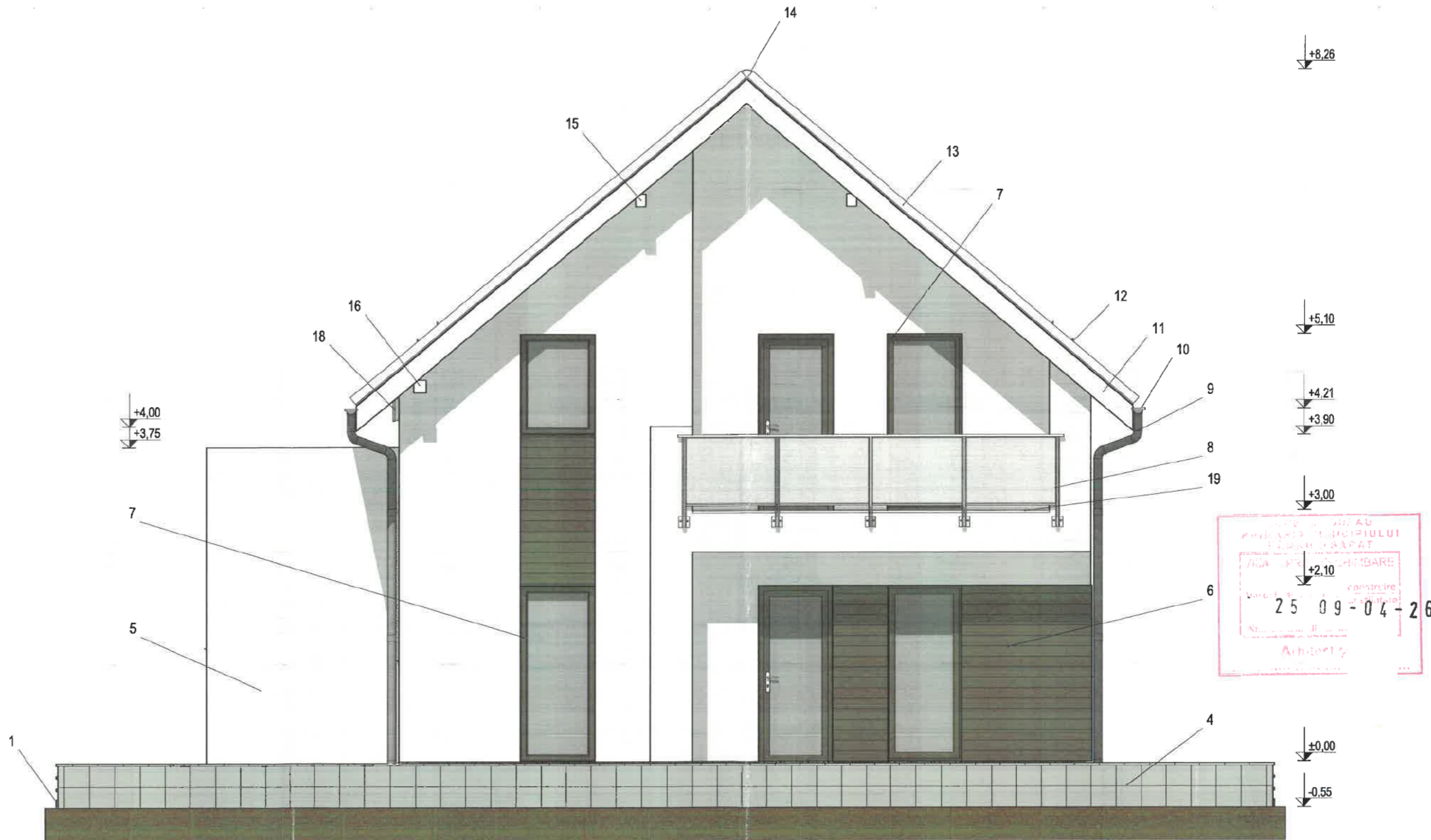

**Legendă:**

- 1 - Trotuar de protecție (gri)
- 4 - Placare ceramică verticală (gri)
- 5 - Tencuială decorativă structurată (albă)
- 6 - Termosistem decorativ siding (maro)
- 7 - Tâmplărie din PVC (maro) cu geam termoizolant
- 8 - Balustradă din inox și sticlă securizată
- 9 - Burlan din oțel zincat prevopsit Ø100 mm (gri)
- 10 - Jgheab din oțel zincat prevopsit Ø125 mm (gri)
- 11 - Pазie din tablă zincată protejată multistrat (albă)
- 12 - Opritor zăpadă din tablă zincată protejată multistrat (gri)
- 13 - Bordură fronton din tablă zincată protejată multistrat (albă)
- 14 - Coamă semirotundă din tablă zincată protejată multistrat (gri)
- 15 - Pană curentă tratată și vopsită (alb)
- 16 - Cosoroabă tratată și vopsită (alb)
- 18 - Aerisitor de perete cu recuperare de căldură (alb)
- 19 - Profil picurător din aluminiu (argintiu)



VERIFICATOR / EXPERT	NUME	SEMNĂTURA	CERINȚA	REFERAT / EXPERTIZĂ NR. DATA	Nr. proiect:
	Biro Individual de arhitectură Tomescu Nicoleta Nr. Autorizație 98/2006			Beneficiar: <b>SÎRBU SORIN</b>	06/2025
				Amplasament: str. Motrului, nr. 3, mun. Râmnicu Sărat, jud. Buzău, nr. cad. 32851	Faza: <b>D.T.A.C.</b>
SPECIFICAȚIE	NUME	SEMNĂTURA	Scara:	Titlu proiect:	Planșă nr.:
Șef proiect:	arh. Tomescu Nicoleta		1:50	CONSTRUIRE LOCUINȚĂ P+M ȘI ÎMPREJMUIRE LA STRADA MOTRULUI	A06
Proiectat:	arh. Tomescu Nicoleta		Data:	Titlu planșă:	
Desenat:	arh. Tomescu Nicoleta		11.2025	FAȚADĂ NORD (LOCUINȚĂ P+M)	

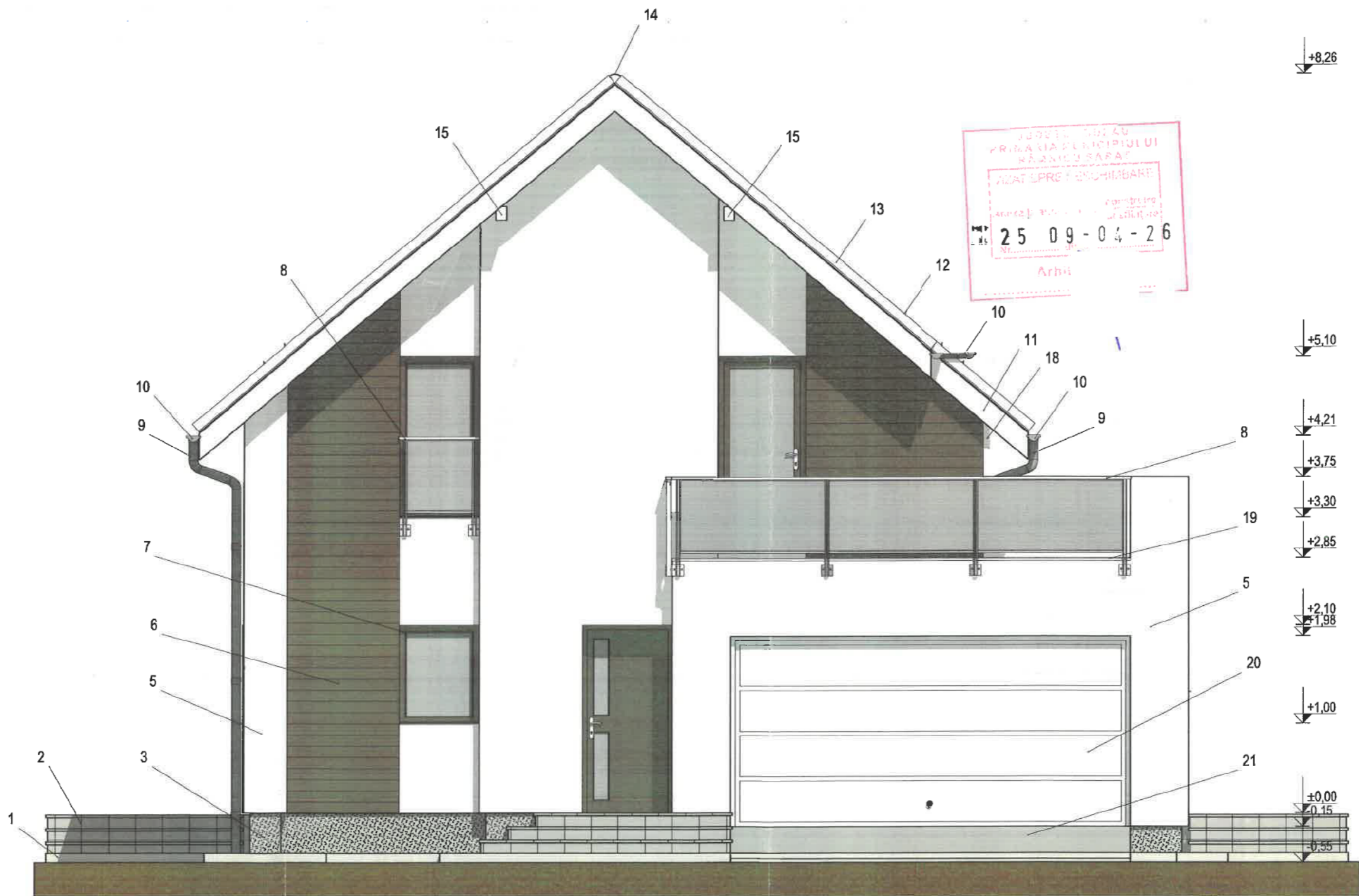

Județul Buzău  
PRIMAĂRIA COMUNICIIULUI  
RÂMNICU SĂRAT  
AVIZAT PENTRU ÎNSUȘIRIBARE  
Nr. 25 09 - 04 - 26  
Arh. ....

**Legendă:**

- 1 - Trotuar de protecție (gri)
- 2 - Trepte exterioare placate cu gresie antiderapantă (gri)
- 3 - Tencuială mozaicată la soclu (gri)
- 5 - Tencuială decorativă structurată (albă)
- 6 - Termosistem decorativ siding (maro)
- 7 - Tâmplărie din PVC (maro) cu geam termoizolant
- 8 - Balustradă din inox și sticlă securizată
- 9 - Burlan din oțel zincat prevopsit Ø100 mm (gri)
- 10 - Jgheab din oțel zincat prevopsit Ø125 mm (gri)
- 11 - Pazăie din tablă zincată protejată multistrat (albă)
- 12 - Opritor zăpadă din tablă zincată protejată multistrat (gri)
- 13 - Bordură fronton din tablă zincată protejată multistrat (albă)
- 14 - Coamă semirotundă din tablă zincată protejată multistrat (gri)
- 15 - Pană curentă tratată și vopsită (alb)
- 18 - Aerisitor de perete cu recuperare de căldură (alb)
- 19 - Profil picurător din aluminiu (argintiu)
- 20 - Ușă secțională de garaj (albă)
- 21 - Rampă din beton aditivat (gri) acces garaj



VERIFICATOR/ EXPERT	NUME	SEMNĂTURA	CERINȚA	REFERAT /EXPERTIZĂ NR. DATA		
	Biru Individual de arhitectură Tomescu Nicoleta Nr. Autorizație 98/2006			Beneficiar:	SÎRBU SORIN	Nr. proiect:
				Amplasament:	str. Motrului, nr. 3, mun. Râmnicu Sărat, jud. Buzău, nr. cad. 32851	06/2025
SPECIFICAȚIE	NUME	SEMNĂTURA	Scara:	Titlu proiect:	CONSTRUIRE LOCUINȚĂ P+M ȘI ÎMPREJMUIRE LA STRADA MOTRULUI	Faza:
Șef proiect:	arh. Tomescu Nicoleta		1:50	Titlu planșă:	FAȚADĂ SUD (LOCUINȚĂ P+M)	D.T.A.C.
Proiectat:	arh. Tomescu Nicoleta		Data:			Planșa nr.
Desenat:	arh. Tomescu Nicoleta		11.2025			A07

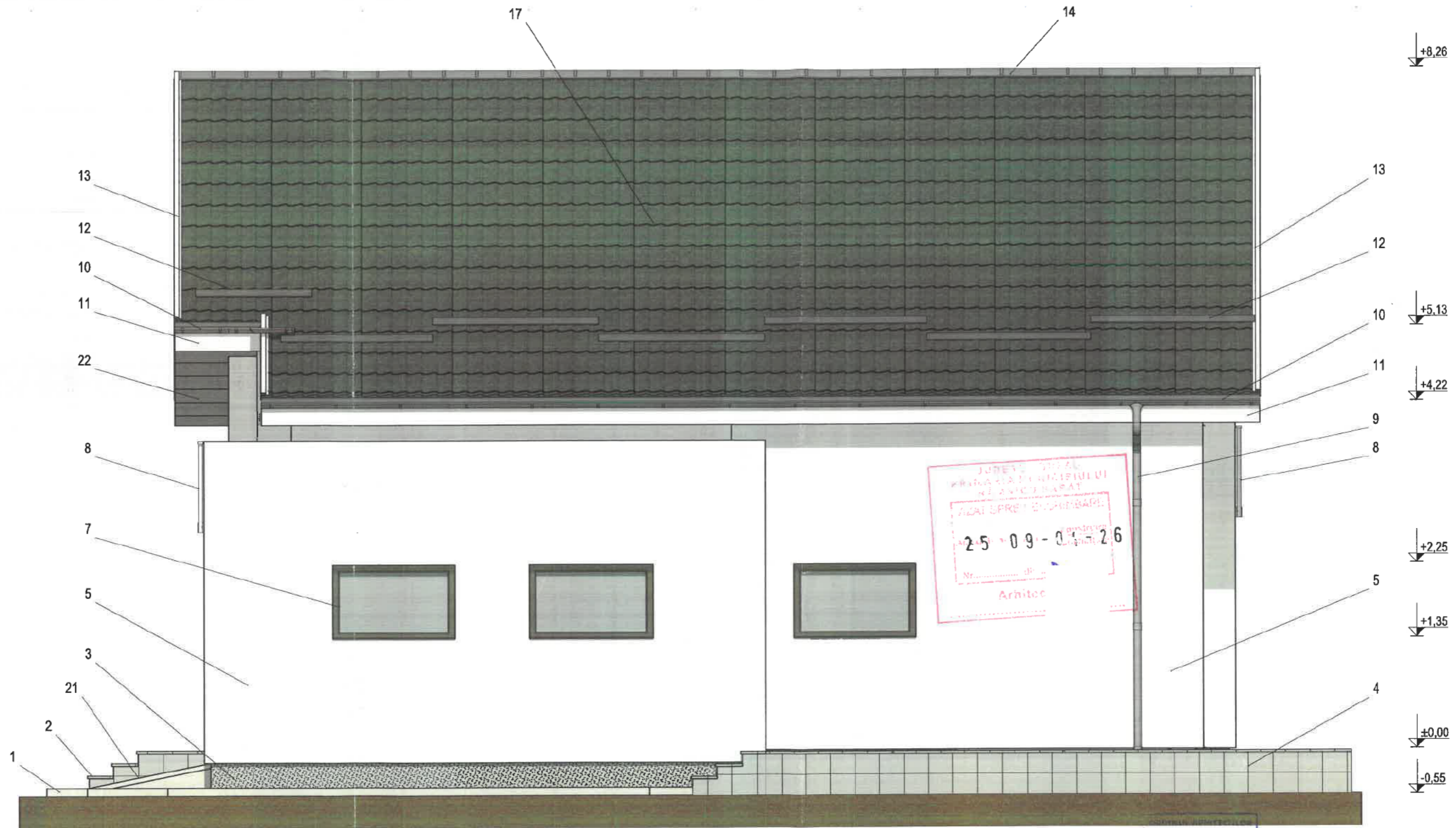

**Legendă:**

- 1 - Trotuar de protecție (gri)
- 2 - Trepte exterioare placate cu gresie antiderapantă (gri)
- 3 - Tencuială mozaicată la soclu (gri)
- 4 - Placare ceramică verticală (gri)
- 5 - Tencuială decorativă structurată (albă)
- 7 - Tâmplărie din PVC (maro) cu geam termoizolant
- 8 - Balustradă din inox și sticlă securizată
- 9 - Burlan din oțel zincat prevopsit Ø100 mm (gri)
- 10 - Jgheab din oțel zincat prevopsit Ø125 mm (gri)
- 11 - Pазie din tablă zincată protejată multistrat (albă)
- 12 - Opritor zăpadă din tablă zincată protejată multistrat (gri)
- 13 - Bordură fronton din tablă zincată protejată multistrat (albă)
- 14 - Coamă semirotondă din tablă zincată protejată multistrat (gri)
- 17 - Învelitoare din tablă profilată zincată protejată multistrat (maro)
- 21 - Rampă din beton aditivat (gri) acces garaj
- 22 - Intrados (sageac) metalic perforat (gri)



DIN ROMÂNIA  
3367  
Nicoleta  
TOMESCU  
Arhitect cu drept de semnătură

VERIFICATOR/ EXPERT	NUME	SEMNĂTURA	CERINȚA	REFERAT /EXPERTIZĂ NR. /DATA	
	Biru Individual de arhitectură Tomescu Nicoleta Nr. Autorizație 98/2006			Beneficiar:	SÎRBU SORIN
				Amplasament:	str. Motrului, nr. 3, mun. Râmnicu Sărat, jud. Buzău, nr. cad. 32851
				Titlu proiect:	CONSTRUIRE LOCUINȚĂ P+M ȘI ÎMPREJMUIRE LA STRADA MOTRULUI
				Titlu planșă:	FAȚADĂ EST (LOCUINȚĂ P+M)
			Scara: 1:50		Nr. proiect: 06/2025
			Data: 11.2025		Faza: D.T.A.C.
					Planșa nr. A08



# FATADA NORD

# FATADA EST

# FATADE

SCARA 1:100

# FATADA VEST

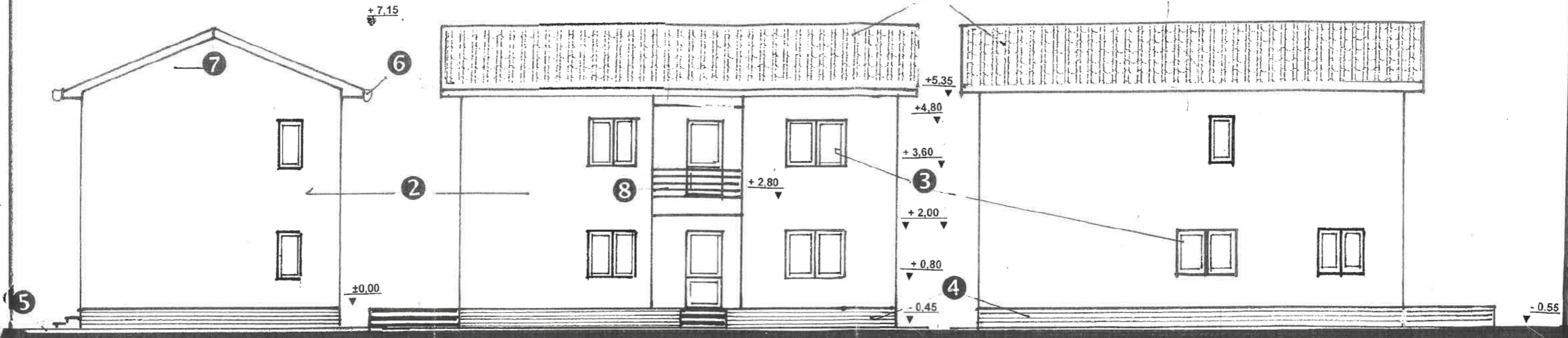

## SECTIUNEA a-a

SCARA 1:63

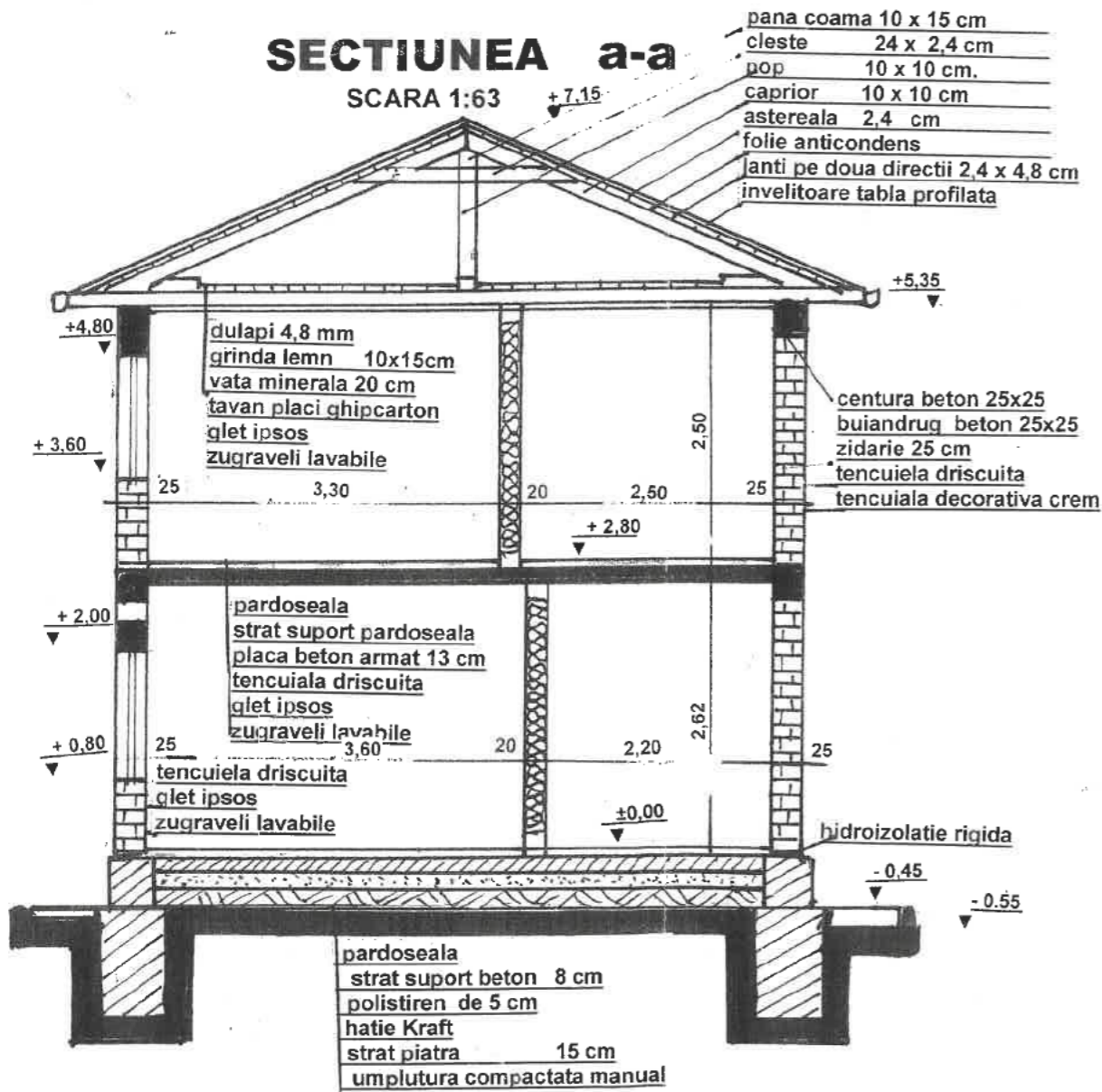

- pana coama 10 x 15 cm
- cleste 24 x 2,4 cm
- pop 10 x 10 cm.
- caprior 10 x 10 cm
- astereala 2,4 cm
- folie anticondens
- lanti pe doua directii 2,4 x 4,8 cm
- invelitoare tabla profilata

### TABEL FINISAJ EXTERIOARE

- 1 Invelitoare din tigla tabla maron mat
- 2 Tencuiala decorativa crem
- 3 Tamplarie PVC cu geam termopan - maron
- 4 Tencuiala soclu in simlipiatra
- 5 Trotuar din beton turnat pe loc
- 6 Jgheaburi si burlane
- 7 Fronton din materiale usoare
- 8 Balustada teava inox

## FATAFA SUD

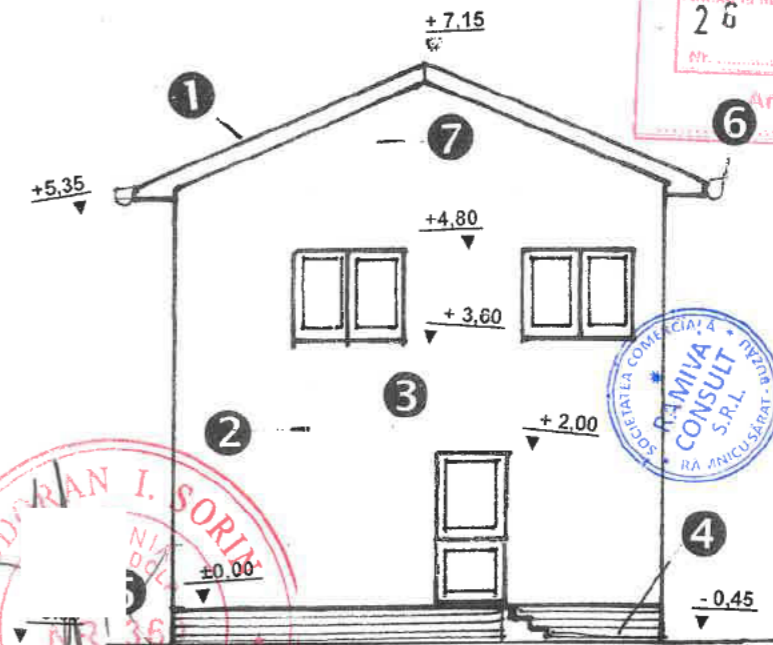

JUDEȚUL BUZĂU  
PRIMĂRIA MUNICIPIULUI  
RÂMNICU SĂRAT  
VIZAT SPIRIE MFE 2-IMBARE

Anula în nr. ... construire  
26 09-04-26  
Nr. ...

Arhitect șef

INGINER  
VERIFICATOR PROIECTE

41, A3

SOCIETATEA COMERCIALĂ DE  
CONSULT  
S.R.L.  
RA RÂMNICU SĂRAT

ORDINUL ARHITECTILOR  
DIN ROMÂNIA

815

Costel  
DRĂGAN  
Arhitect  
șef de semnătură

VERIFICATOR EXPERT	NUME NUME	CERINTA	A	REFERAT / VERIFICARE	Referat EXPERTIZA nr./data
PROIECTANT GENERAL	" S.C. RAMIVA CONSULT SRL "			ALTE SPECIALITATI	
	CUI 15940366 ,J10/993/25.11.2003				
	RmSarat , Bdul 1 Decembrie ,bl.A13,ap.4 ,				
	Jud. Buzau , Tel.0768075640				
PROIECTANT SPECIALITATE ARHITECTURA	S.C DALICODRA SRL			BENEFICIAR	BLIDARU FLORENTIN ALIN
	BRAILA			Domiciliul:	R.Sarat . Str. Stiubeiului , bl, C1, ap. 10 , jud. Buzau
SPECIFICATIE	NUME	SEMNATURA	Scara:	TITLU PROIECT	CONSTRUIRE LOCUINTA P +1E . GARAJ P
SEF PROIECT	DrArh. Dragan C		1:63	SI IMPREJMUIRE LA STRADA MOTRULUI	
PROIECTAT ARH	DrArh. Dragan C			AMPLASAMENT R Sarat , Str. Motrului , nr. 4 jud. Buzau	
DESENAT	Sing. Ion Lucian		Data	Titlu plansa	LOCUINTA - FATADE , SECTIUNE
			2025		
					Pr.nr 25/25
					FAZA DTAC
					Plansa A4

Plan de amplasament si delimitare a imobilului

Scara 1:200

Nr. cadastral	Suprafata masurata	Adresa imobilului
32848	300 mp	Cart. Extindere Bariera Focsani . Str. Motrului , nr.4.

Cartea Funciara nr	UAT	M. Ramnicu Sarat
--------------------	-----	------------------

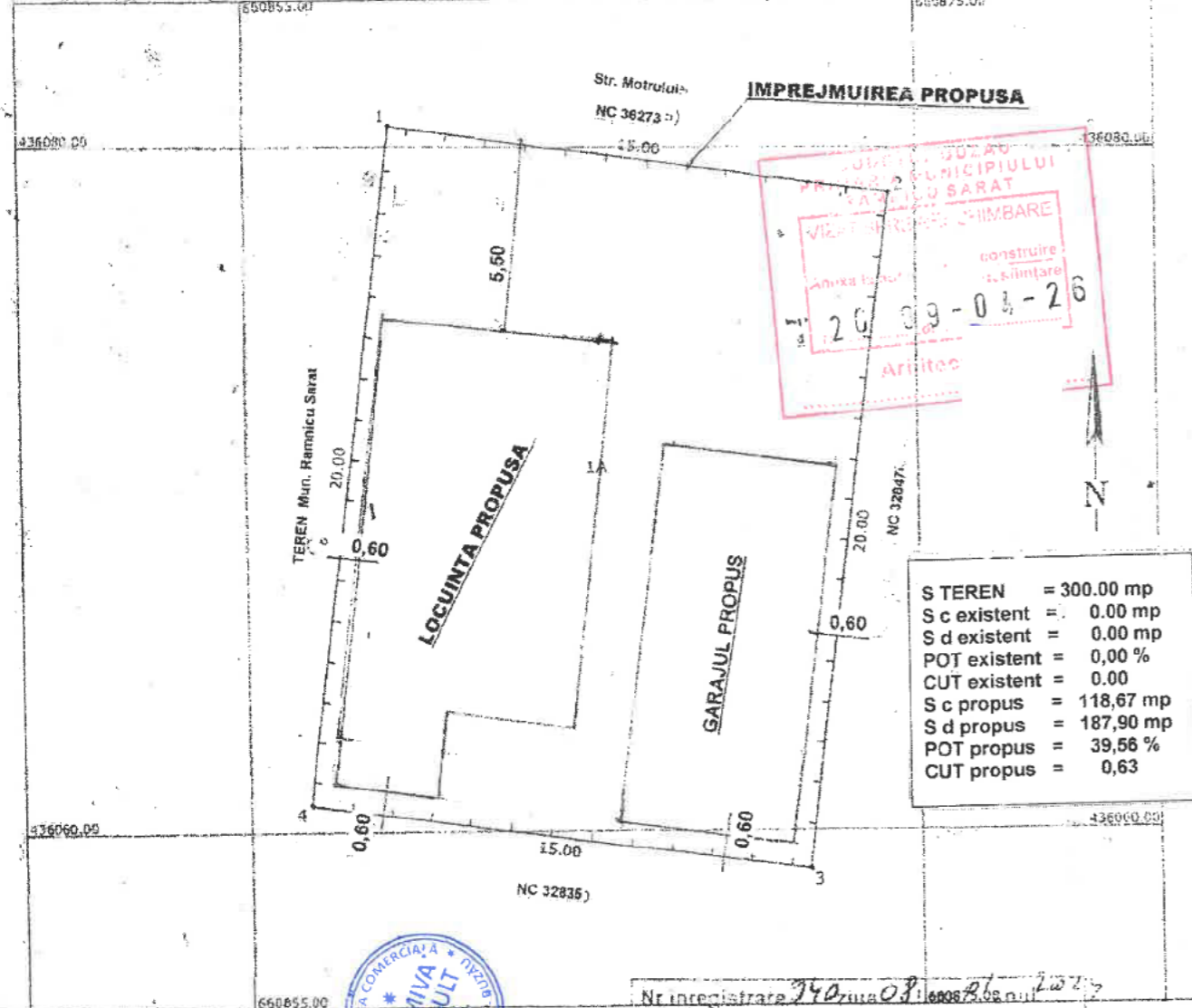

S TEREN	=	300.00 mp
S c existent	=	0.00 mp
S d existent	=	0.00 mp
POT existent	=	0,00 %
CUT existent	=	0,00
S c propus	=	118,67 mp
S d propus	=	187,90 mp
POT propus	=	39,56 %
CUT propus	=	0,63

A. Date referitoare la teren			Nr inregistrare <i>740/2025/09-04-26</i>	
Nr. parcela	Categorie de folosinta	Suprafata (mp)	informații tehnice și planșe de amplasament	
1	A	300	informații tehnice și planșe de amplasament	
Total		300	informații tehnice și planșe de amplasament	
B. Date referitoare la construcții			Mentiiun.	
Cod constructie	Destinatia constructie	Suprafata construita la sol (mp)	Mentiiun.	

VERIFICATOR EXPERT	NUME NUME	CERINTA	REFERAT / VERIFICARE Referat EXPERTIZA nr./data	815 Costel DRĂGAN Arhitect cu drept de semnătu
PROIECTANT GENERAL	" S.C. RAMIVA CONSULT SRL " CUI 15940366 , J10/993/25.11.2003 RmSarat . Bdul 1 Decembrie ,bl.A13,ap.4 Jud. Buzau , Tel.0768075649		ALTE SPECIALITATI	
PROIECTANT SPECIALITATE ARHITECTURA	S.C DALICODRA SRL BRAILA		BENEFICIAR <b>BLIDARU FLORENTIN ALIN</b>	Pr.nr 25/25
SPECIFICATIE	NUME	SEMNATURA	TITLU PROIECT <b>CONSTRUIRE LOCUINTA P +1E . GARAJ P SI IMPREJMUIRE LA STRADA MOTRULUI</b>	FAZA DTAC
SEF PROIECT	DrArh. Dragan C		AMPLASAMENT R Sarat , Str. Motrului , nr. 4 jud. Buzau	
PROIECTAT ARH	DrArh. Dragan C		Titlu plansa	Pis:sa A2
DESENAT	Sing. Ion Lucian		PLAN DE SITUATIE	



# FAȚADĂ PRINCIPALĂ (EST) SC 1 : 50

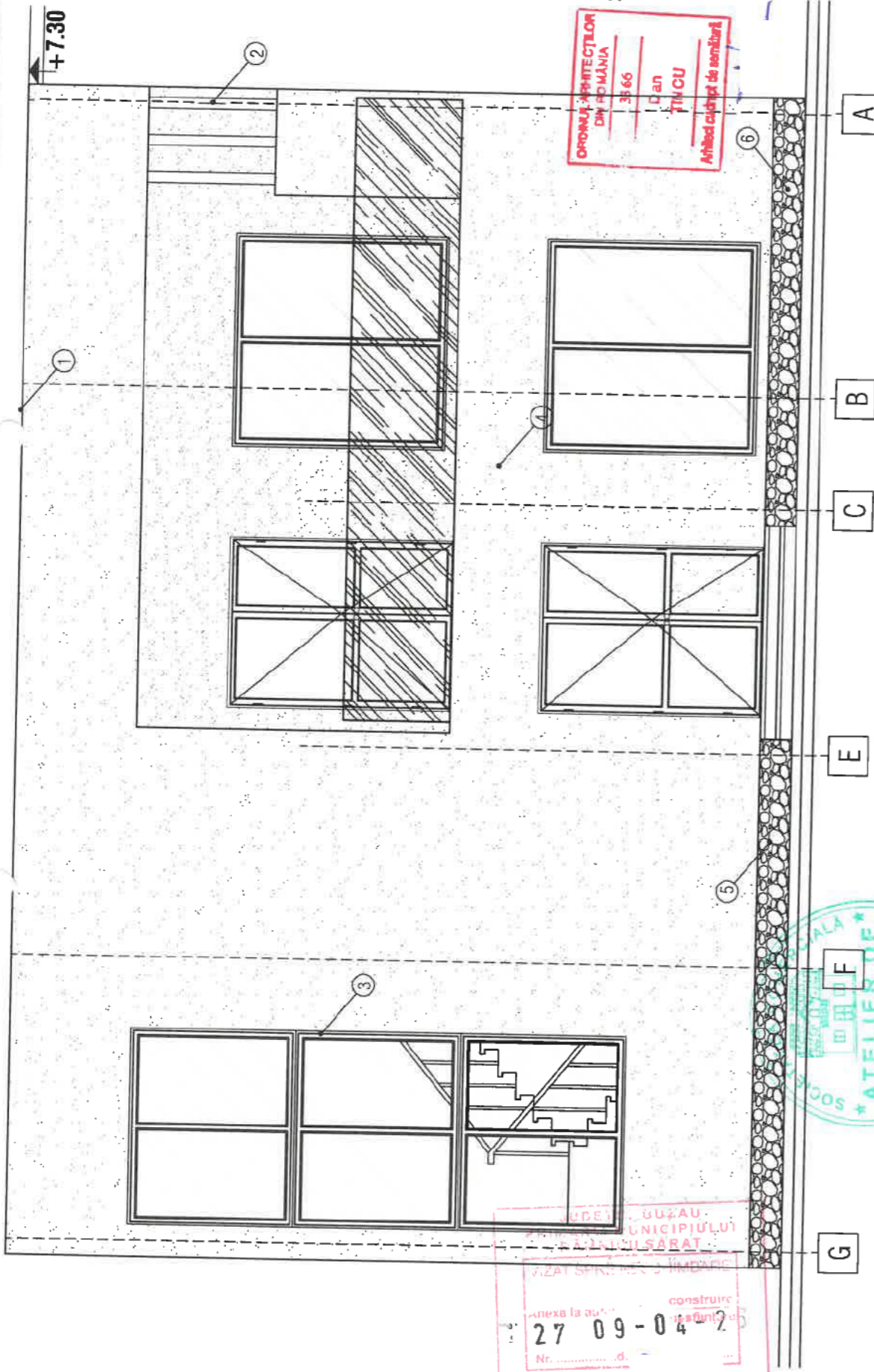

## LEGENDA

- ① - ATIC
- ② - BURLANE APA PLUVIALA MASCATE
- ③ - TAMPLARIE PVC
- ④ - ZUGRAVELI SUPERLAVABILE
- ⑤ - SOCLU
- ⑥ - TREPTE BETON

VERIFICARE/EXPERTIZA	NUME	SEMNTATURA	CERINTA	REFERAT / EXPERTIZA / DATA
S.C. ATELIER DE PROIECTARE EDILITARA SRL Reg. Com. J10 / 177 / 2010, C.U.I. 267000105				Beneficiar: ENE IONUȚ
SPECIFICATIE	NUME	SEMNTATURA	SCARA:	TITLU PROIECT: CONSTRUIRE LOCUINȚA P+1EȘI
SEF PROIECT	ING. C. LIVIU CORNELIU OPREA	LIVIU CORNELIU OPREA	1 : 50	ÎMPREJUMUIRE LA STRADA TISEI
PROIECTAT	ING. C. LIVIU CORNELIU OPREA	CORNELIU OPREA		Adresa: STR. TISEI, NR. 11, RM. SĂRAT, JUD. BUZĂU
PROIECTAT	ARH. DAN TINCUI	OPREA	DATA:	TITLU plansa: FAȚADĂ PRINCIPALĂ (EST)
			01.2026	PLANSĂ NR: A 07

PROIECT NR.  
75 / 2025  
FAZA:D.T.A.C.  
PLANSĂ NR:  
A 07

# FAȚADĂ POSTERIOARĂ (VEST) SC 1 : 50

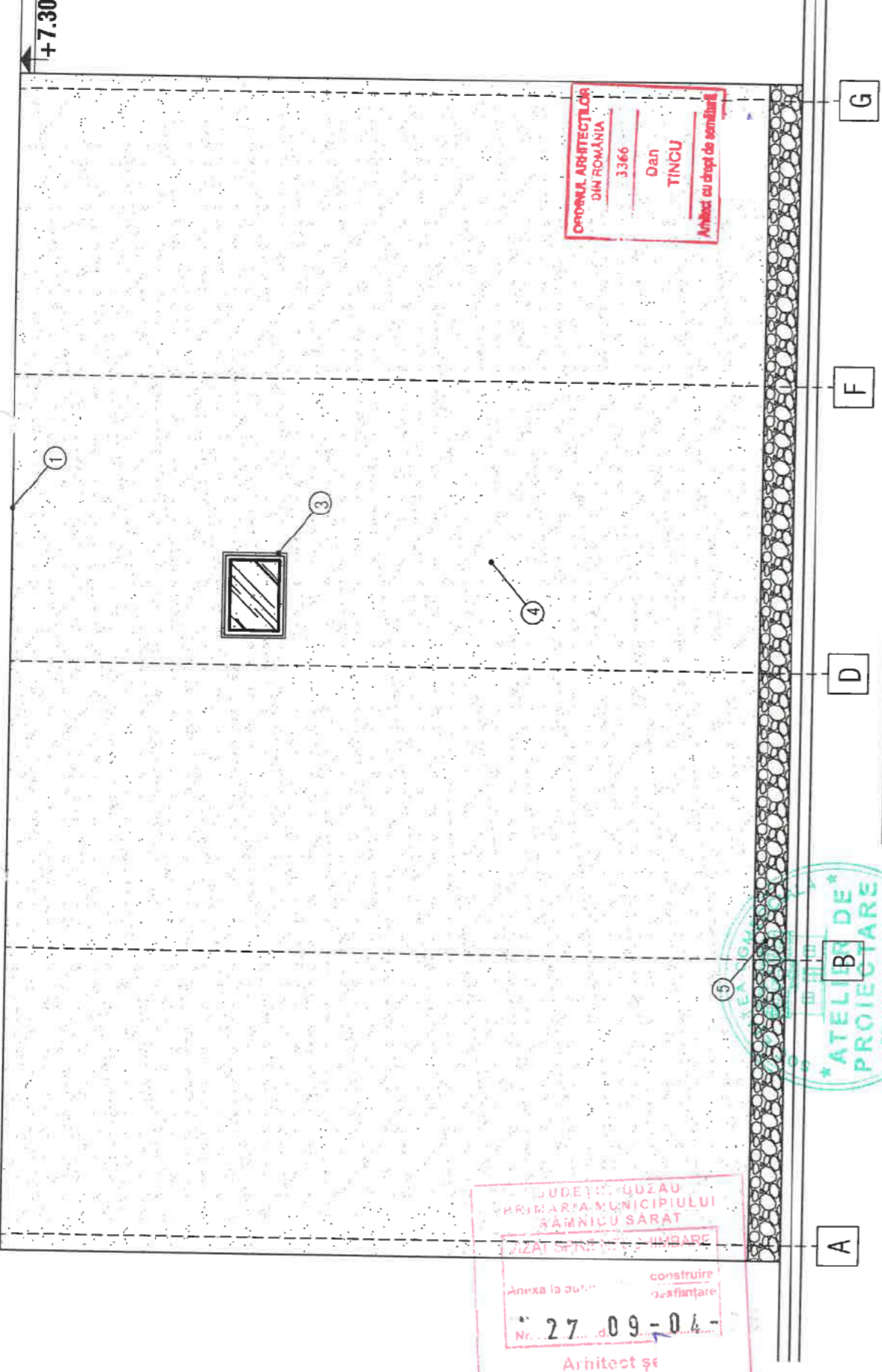

OPROMILA ARHITECTURA  
DIN ROMANIA  
3366  
Dan  
TINCUI  
Arhitect cu drept de semnătură

JUDEȚUL BUZĂU  
PRIMĂRIA MUNICIPIULUI  
SĂRNĂUȚ  
IZAT SPINĂRII ȘI ÎNCHINĂRII  
Anexa la planul de construcție  
de salubritate  
Nr. 27.09-04-  
Arhitect șef



## LEGENDA

- ① - ATIC
- ② - BURLANE APA PLUVIALA MASCATE
- ③ - TAMPLARIE PVC
- ④ - ZUGRAVELI SUPERLAVABILE
- ⑤ - SOCLU
- ⑥ - TREPTE BETON

VERIFICARE/EXPERTIZA	NUME	SEMNAȚURA	CERINTA	REFERAT / EXPERTIZA / DATA
S.C. ATELIER DE PROIECTARE EDILITARA SRL Reg. Com. J10 / 177 / 2010, C.U.I. 26700105				Beneficiar: ENE IONUȚ
SPECIFICATIE	NUME	SEMNAȚURA	SCARA:	Titlu proiect: CONSTRUIRE LOCUINȚĂ P+1E ȘI
SEF PROIECT	ING. C. LIVIU CORNELIU OPREA	LIVIU CORNELIU OPREA Digitaly signed by LIVIU CORNELIU OPREA Date: 2025.01.28 01.103.102.00	1 : 50	ÎMPREJMUIRE LA STRADA TISEI
PROIECTAT	ING. C. LIVIU CORNELIU OPREA	CORNELIU OPREA		Adresa: STR. TISEI, NR. 11, RM. SĂRAT, JUDEȚ. BUZĂU
PROIECTAT	ARH. DAN TINCUI	DAN TINCUI	DATA:	Titlu planșă: FAȚADĂ POSTERIOARĂ (VEST)
			01.2026	PLANȘA NR: A 08
				PROIECT NR. 75 / 2025
				FAZA: D.T.A.C.

# FAȚADĂ LAT. DREAPTĂ (NORD) SC 1 : 50

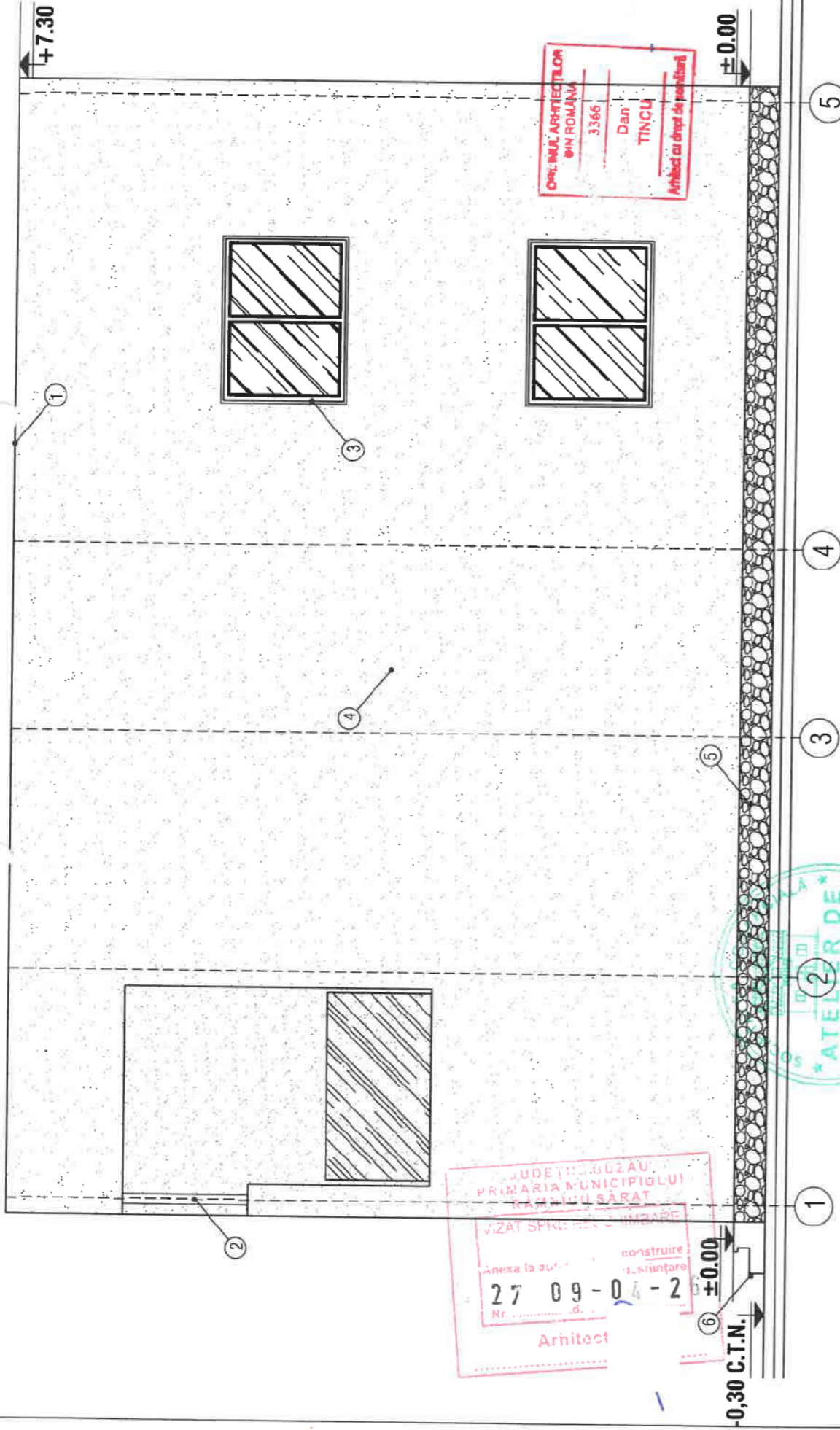

JUDEȚUL BUZĂU  
 PRIMĂRIA MUNICIPIULUI  
 RAJULUI SĂRAT  
 VIZAT SPK: ...  
 Nr. 27 09-04-2  
 Arhitect

0.30 C.T.N.  
 ±0.00

1 2 3 4 5

## LEGENDA

- ① - ATIC
- ② - BURLANE APA PLUVIALĂ MASCATE
- ③ - TAMPLARIE PVC
- ④ - ZUGRAVELI SUPERLAVABILE
- ⑤ - SOCLU
- ⑥ - TREPTE BETON

VERIFICARE/EXPERTIZA	NUME	SEMNATURA	CERINTA	REFERAT / EXPERTIZA / DATA
S.C. ATELIER DE PROIECTARE EDILITARA SRL Reg. Com. J10 / 177 / 2010, C.U.I. 26700105				Beneficiar: ENE IONUȚ
SEF PROIECT	ING. C. LIVIU CORNELIU OPREA	SEMNATURA ING. C. LIVIU CORNELIU OPREA	SCARA: 1 : 50	Titlu proiect: CONSTRUIRE LOCUINȚĂ P+1E ȘI ÎMPREJMUIRE LA STRADA TISEI Adresa: STR. TISEI, NR. 11, RM. SĂRAT, JUDEȚUL BUZĂU
PROIECTAT	ING. C. LIVIU CORNELIU OPREA	SEMNATURA ING. C. LIVIU CORNELIU OPREA	DATA: 01.2026	PROIECT NR. 75 / 2025
PROIECTAT	ARH. DAN TINCU	SEMNATURA ARH. DAN TINCU		FAZA:D.T.A.C. PLANSA NR: A 09



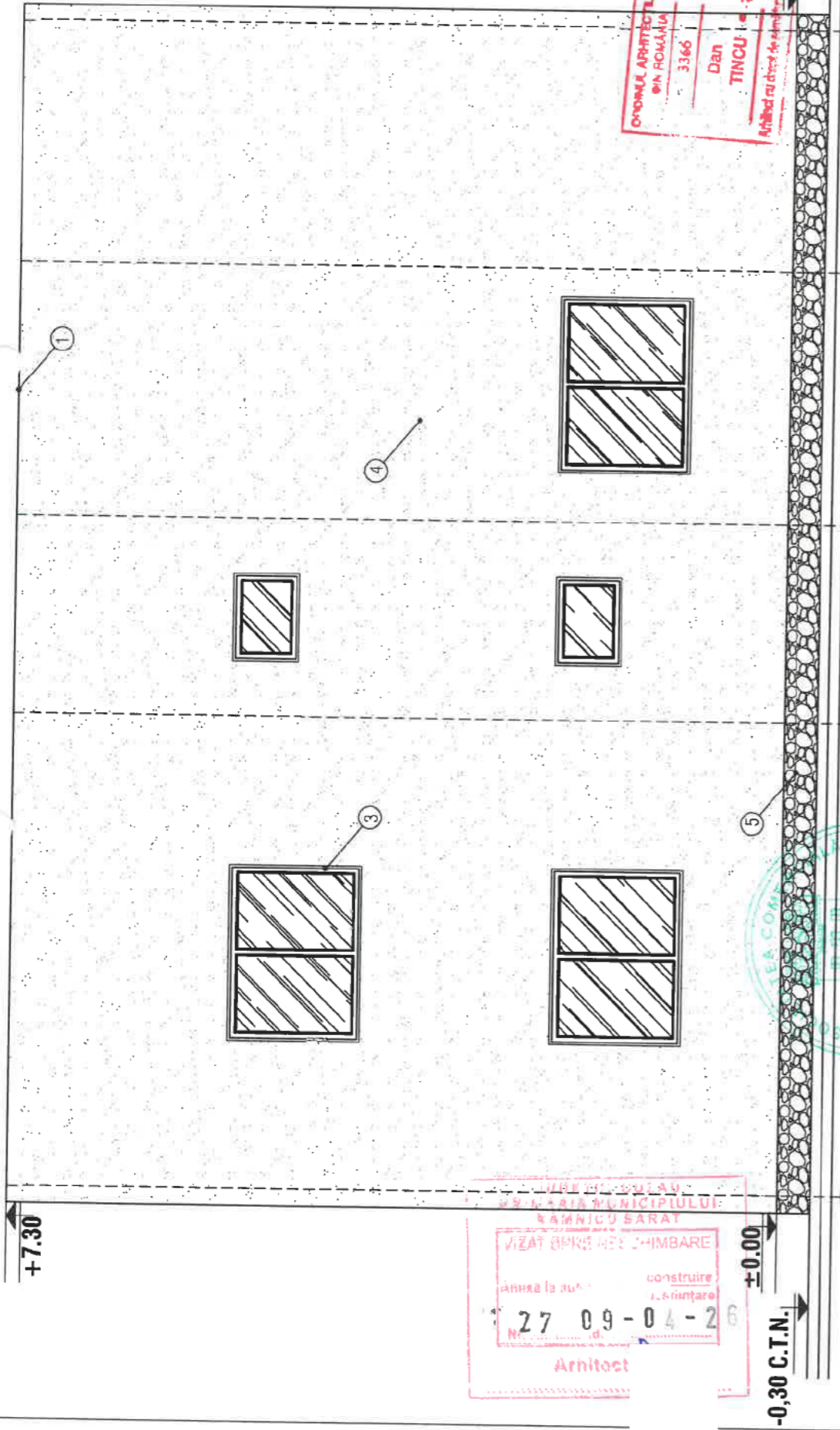

ORDONANȚA ARHITECTURALĂ  
 DIN ROMANIA  
 33/66  
 Dan  
 TINCU  
 Arhitect responsabil de proiect

MUNICIPALITATEA SĂRMĂȘEL  
 JUDEȚUL MARAMUROȘ  
 VIZAT DE PROIECTARE  
 Anexa la autorizație de construire  
 Nr. 27 09 - 04 - 26  
 Arhitect



LEGENDA

- ① - ATC
- ② - BURLANE APA PLUVIALA MASCATE
- ③ - TAMPLARIE PVC
- ④ - ZUGRAVELI SUPERLAVABILE
- ⑤ - SOCLU
- ⑥ - TREPTE BETON

VERIFICARE/EXPERTIZA	NUME	SEMNATURA	CERINTA	REFERAT / EXPERTIZA / DATA
S.C. ATELIER DE PROIECTARE EDILITARA SRL Reg. Com. J10 / 177 / 2010, C.U.I. 26700105				
SEF PROIECT	ING. C. LIVIU CORNELIU OPREA	SEMNATURA Digitally signed by Ing. C. Liviu Corneliu Oprea DN: cn=Corneliu Oprea, ou=ATELIER DE PROIECTARE, o=ATELIER DE PROIECTARE	SCARA: 1 : 50	Beneficiar: ENE IONUȚ
PROIECTAT	ING. C. LIVIU CORNELIU OPREA	ARH. DAN TINCU	DATA: 01.2026	PROIECT NR. 75 / 2025
PROIECTAT	ARH. DAN TINCU			FAZA:D.T.A.C. PLANSA NR: A 10

TITLU PROIECT: CONSTRUIRE LOCUINTA P+1EȘI  
 ÎMPREJMUIRE LA STRADA TISEI  
 Adresa: STR. TISEI, NR. 11, RM. SĂRAT, JUDEȚUL BUZĂU  
 Titlu planșa: FAȚADĂ LATERAL STÂNGA (SUD)

# PLAN DE SITUAȚIE

scara 1:250

## PLAN TOPOGRAFIC

ÎNTOCMIT ÎN SCOPUL: "CONSTRUIRE LOCUINȚA P+1E ȘI ÎMPREJMUIRE LA STRADA MOTRULUI"

Scara 1:250

### Adresa imobilului:

str. Motrului, nr.5 (parcels 138), cart. Extindere Barieră Focșani,  
mun. Râmnicu Sărat, jud. Buzău  
Nr. cadastral: 32852

### Beneficiari:

SÎRBU GEORGE  
Domiciliu:  
str. Aluniș, nr.3, mun. Râmnicu Sărat, jud. Buzău

Sistem de proiecție Stereo 1970  
Zona studiată

Nr. Pct.	X [m]	Y [m]
1	435821.276	660906.690
2	435823.182	660891.812
3	435843.020	660894.353
4	435841.114	660909.231

Suprafața = 300 mp

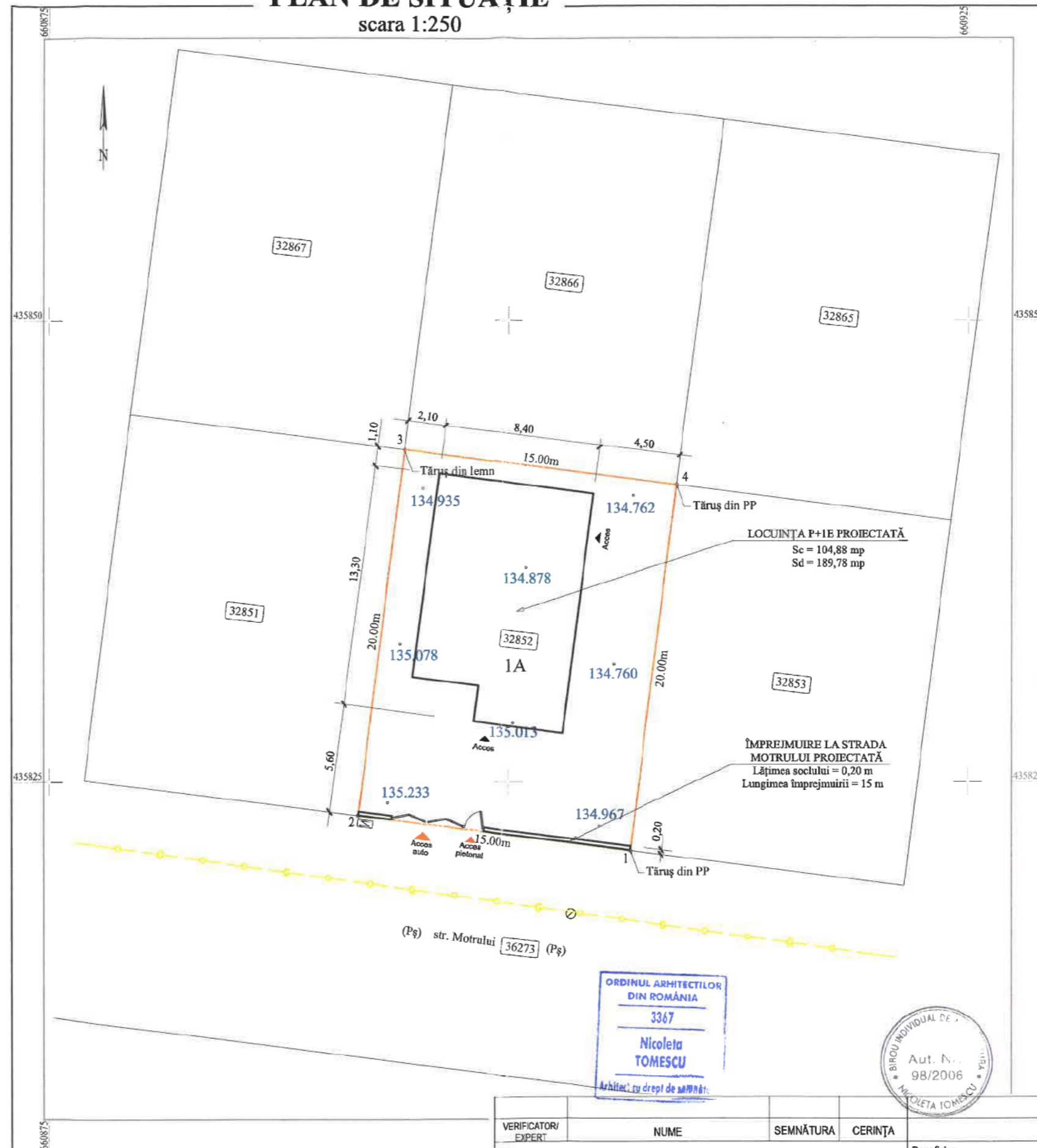

### Legendă:

- Limită proprietate nr. cadastral
- 32852 Nr. cadastral 32852
- Conductă de gaze subterană
- 135.013 Cotă teren
- E Tablou electric cu BMPM
- Ø Răsuflătoare gaze naturale



Suprafețe și indicatori urbanistici referitori la situația existentă și la cea propusă (după construire):

Situație	existentă	propusă
Suprafața construită [mp]	0	104,88
Suprafața desfășurată [mp]	0	189,78
Suprafața terenului [mp]		300
P.O.T. [%]	0	34,96
C.U.T.	0	0,6326

ORDINUL ARHITECTILOR  
DIN ROMÂNIA  
3367  
Nicoleta TOMESCU  
Arhitect cu drept de semnătură



P.F.A. ACOSTĂCHIOA  
CATEGORIA B, RO-B;

ACOSTACHIOAEI  
VIOLETA

Digitally signed by ACOSTACHIOAEI VIOLETA, DN: cn=VIOLETA, Date: 2023.03.26

VERIFICATOR/ EXPERT	NUME	SEMNĂTURA	CERINȚA	REFERAT /EXPERTIZĂ NR./DATA	Nr. proiect:
	Birou Individual de arhitectură Tomescu Nicoleta			Beneficiar: SÎRBU GEORGE	07/2025
	Nr. Autorizație 98/2006			Amplasament: str. Motrului, nr. 5, mun. Râmnicu Sărat, jud. Buzău, nr. cad. 32852	Faza: D.T.A.C.
SPECIFICAȚIE	NUME	SEMNĂTURA	Scara: 1:250	Titlu proiect: CONSTRUIRE LOCUINȚĂ P+1E ȘI ÎMPREJMUIRE LA STRADA MOTRULUI	Planșa nr. A02
Șef proiect:	arh. Tomescu Nicoleta		Data: 03.2026	Titlu planșă: PLAN DE SITUAȚIE (cu reprezentarea reliefului, vizat de OCPI Buzău)	
Proiectat:	arh. Tomescu Nicoleta				
Dosenat:	arh. Tomescu Nicoleta				

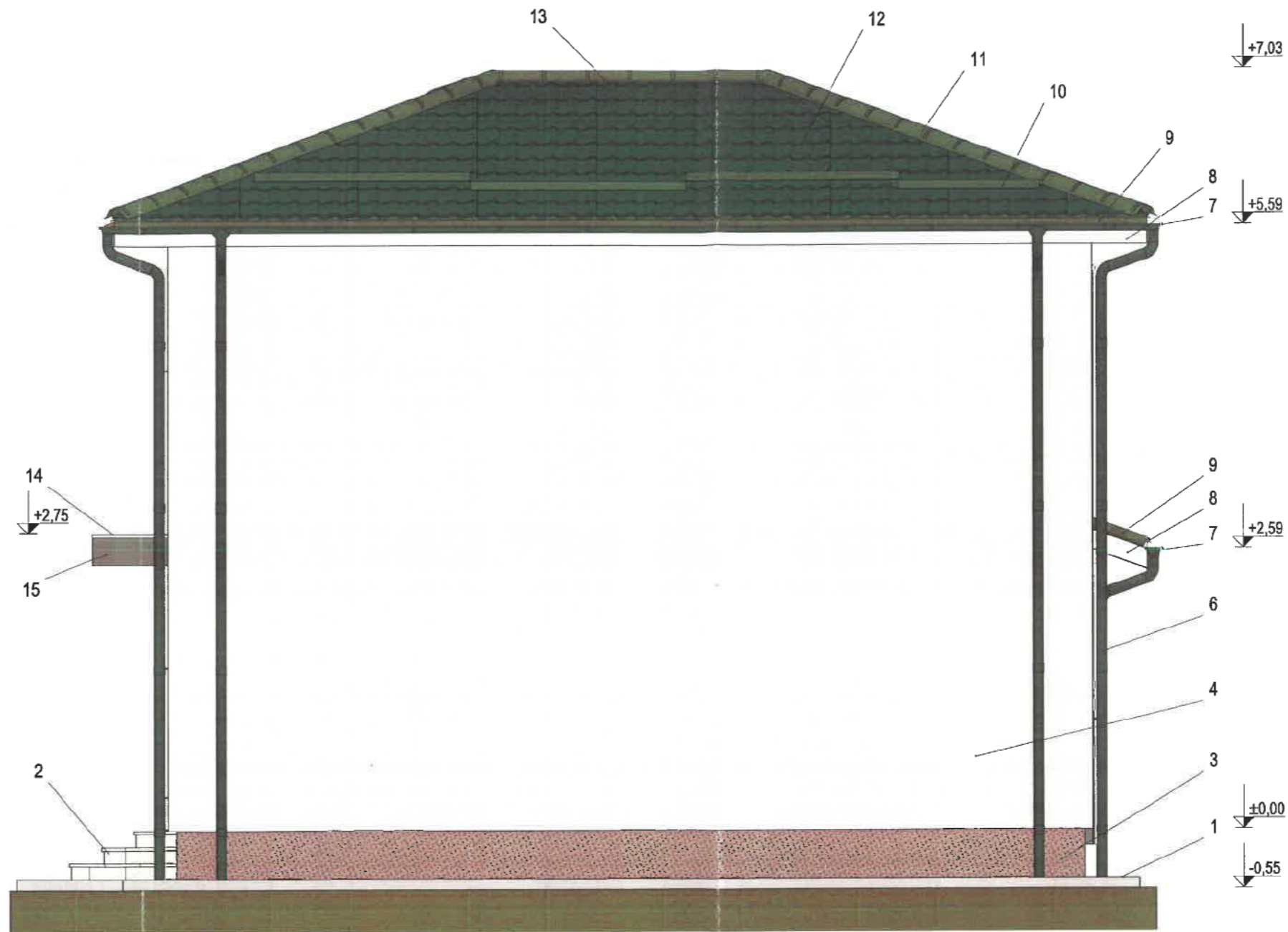

- Legendă:**
- 1 - Trotuar de protecție (gri)
  - 2 - Trepte exterioare placate cu gresie antiderapantă (crem)
  - 3 - Soclu placat cu piatră decorativă (nuanțe de maro)
  - 4 - Tencuieli decorative drișcuite (albe)
  - 6 - Burlane din oțel zincat prevopsit Ø100 mm (maro)
  - 7 - Jgheab din oțel zincat prevopsit Ø125 mm (maro)
  - 8 - Pазie din tablă zincată protejată multistrat (maro)
  - 9 - Șorț streășină din tablă zincată protejată multistrat (maro)
  - 10 - Opritor zăpadă din tablă zincată protejată multistrat (maro)
  - 11 - Coamă înclinată din tablă zincată protejată multistrat (maro)
  - 12 - Înveliș din tablă zincată protejată multistrat (maro)
  - 13 - Coamă orizontală din tablă zincată protejată multistrat (maro)
  - 14 - Profil pocurator din aluminiu (gri deschis)
  - 15 - Copertină - placă în consolă (maro)

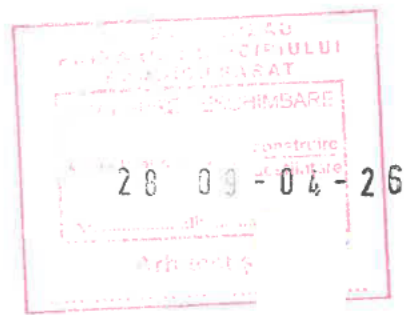

ORDINUL ARHITECTILOR  
DIN ROMÂNIA  
3367  
Nicoleta  
TOMESCU



VERIFICATOR/ EXPERT	NUME	SEMNATURA	CERINȚA	REFERAT /EXPERTIZĂ NR./DATA	Nr. proiect:
	Birou Individual de arhitectură Tomescu Nicoleta Nr. Autorizație 98/2006			Beneficiar: SÎRBU GEORGE Amplasament: str. Motrului, nr. 5, mun. Râmnicu Sărat, jud. Buzău, nr. cad. 32852	07/2025
SPECIFICAȚIE	NUME	SEMNATURA	Scara:	Titlu proiect:	Faza:
Șef proiect:	arh. Tomescu Nicoleta		1:50	CONSTRUIRE LOCUINȚĂ P+1E ȘI ÎMPREJMUIRE LA STRADA MOTRULUI	D.T.A.C.
Proiectat:	arh. Tomescu Nicoleta		Data:	Titlu planșă:	Planșa nr.
Dosenat:	arh. Tomescu Nicoleta		03.2026	FAȚADĂ NORD (CONSTRUIRE LOCUINȚĂ P+1E)	A06

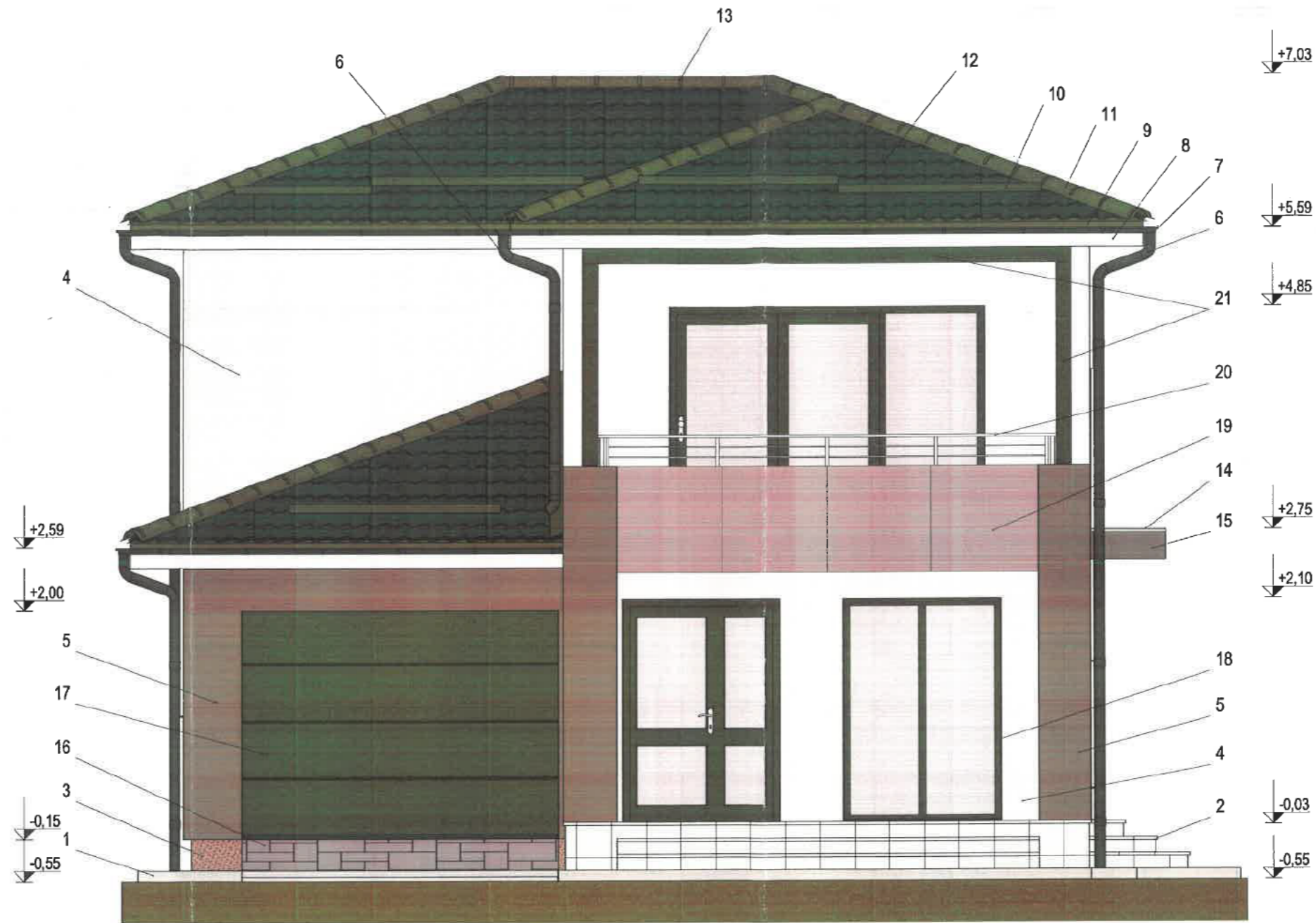

**Legendă:**

- 1 - Trotuar de protecție (gri)
- 2 - Trepte exterioare placate cu gresie antiderapantă (crem)
- 3 - Soclu placat cu piatră decorativă (nuanțe de maro)
- 4 - Tencuieli decorative drișcuite (albe)
- 5 - Tencuieli decorative drișcuite (maro brun)
- 6 - Burlane din oțel zincat prevopsit Ø100 mm (maro)
- 7 - Jgheab din oțel zincat prevopsit Ø125 mm (maro)
- 8 - Pазie din tablă zincată protejată multistrat (maro)
- 9 - Șorț streășină din tablă zincată protejată multistrat (maro)
- 10 - Opritor zăpadă din tablă zincată protejată multistrat (maro)
- 11 - Coamă înclinată din tablă zincată protejată multistrat (maro)
- 12 - Înveliș din tablă zincată protejată multistrat (maro)
- 13 - Coamă orizontală din tablă zincată protejată multistrat (maro)
- 14 - Profil pocurator din aluminiu (gri deschis)
- 15 - Copertină - placă în consolă (maro)
- 16 - Rampă din beton amprentat antiderapant (gri)
- 17 - Ușă secțională garaj (maro)
- 18 - Tâmplărie din PVC cu geam termoizolant (maro)
- 19 - Plăci HPL compact cu prindere ascunsă (bej-gri)
- 20 - Balustradă din inox (argintie)
- 21 - Placare parțială cu lemn termotratat 5x15 cm (brun)

ORDINUL ARHITECTILOR  
DIN ROMÂNIA  
3367  
Nicoleta  
TOMESCU  
Arhitect cu drept de semnătură



REFERAT / EXPERTIZĂ  
NR. / DATA  
28.09.04.26  
Arhitect

VERIFICATOR / EXPERT	NUME	SEMNĂTURĂ	CERINȚA	REFERAT / EXPERTIZĂ NR. / DATA	Nr. proiect:
	Birou Individual de arhitectură Tomescu Nicoleta			Beneficiar: SÎRBU GEORGE	07/2025
	Nr. Autorizație 98/2006			Amplasament: str. Motrului, nr. 5, mun. Râmnicu Sărat, jud. Buzău, nr. cad. 32852	
SPECIFICAȚIE	NUME	SEMNĂTURĂ	Scara: 1:50	Titlu proiect: CONSTRUIRE LOCUINȚĂ P+1E ȘI ÎMPREJMUIRE LA STRADA MOTRULUI	Faza: D.T.A.C.
Șef proiect:	arh. Tomescu Nicoleta		Data: 03.2026	Titlu planșă: FAȚADĂ SUD (CONSTRUIRE LOCUINȚĂ P+1E)	Planșa nr. A07
Proiectat:	arh. Tomescu Nicoleta				
Desenat:	arh. Tomescu Nicoleta				



**Legendă:**

- 1 - Trotuar de protecție (gri)
- 2 - Trepte exterioare placate cu gresie antiderapantă (crem)
- 3 - Soclu placat cu piatră decorativă (nuanțe de maro)
- 4 - Tencuieli decorative drișcuite (albe)
- 5 - Tencuieli decorative drișcuite (maro brun)
- 6 - Burlane din oțel zincat prevopsit Ø100 mm (maro)
- 7 - Jgheab din oțel zincat prevopsit Ø125 mm (maro)
- 8 - Pазie din tablă zincată protejată multistrat (maro)
- 9 - Șorț streașină din tablă zincată protejată multistrat (maro)
- 10 - Opritor zăpadă din tablă zincată protejată multistrat (maro)
- 11 - Coamă înclinată din tablă zincată protejată multistrat (maro)
- 12 - Învelițoare din tablă zincată protejată multistrat (maro)
- 13 - Coamă orizontală din tablă zincată protejată multistrat (maro)
- 14 - Profil procurator din aluminiu (gri deschis)
- 15 - Copertină - placă în consolă (maro)
- 18 - Tâmplărie din PVC cu geam termoizolant (maro)
- 19 - Plăci HPL compact cu prindere ascunsă (bej-gri)
- 20 - Balustradă din inox (argintie)
- 21 - Placare parțială cu lemn termotratat 5x15 cm (brun)
- 22 - Stâlp din țevă de oțel 50x150x4 mm vopsit (gri)



VERIFICATOR/ EXPERT	NUME	SEMNĂTURA	CERINȚA	REFERAT /EXPERTIZĂ NR. DATA	Nr. proiect:
	<b>Birou Individual de arhitectură Tomescu Nicoleta</b> Nr. Autorizație 98/2006			Beneficiar: <b>SÎRBU GEORGE</b>	<b>07/2025</b>
				Amplasament: str. Motrului, nr. 5, mun. Râmnicu Sărat, jud. Buzău, nr. cad. 32852	
SPECIFICAȚIE	NUME	SEMNĂTURA	Scara:	Titlu proiect:	Faza:
Șef proiect:	arh. Tomescu Nicoleta		1:50	<b>CONSTRUIRE LOCUINȚĂ P+1E ȘI ÎMPREJMUIRE LA STRADA MOTRULUI</b>	<b>D.T.A.C.</b>
Proiectat:	arh. Tomescu Nicoleta		Data:	Titlu planșă:	Planșa nr.
Desenat:	arh. Tomescu Nicoleta		03.2026	<b>FAȚADĂ EST</b> <b>(CONSTRUIRE LOCUINȚĂ P+1E)</b>	<b>A08</b>

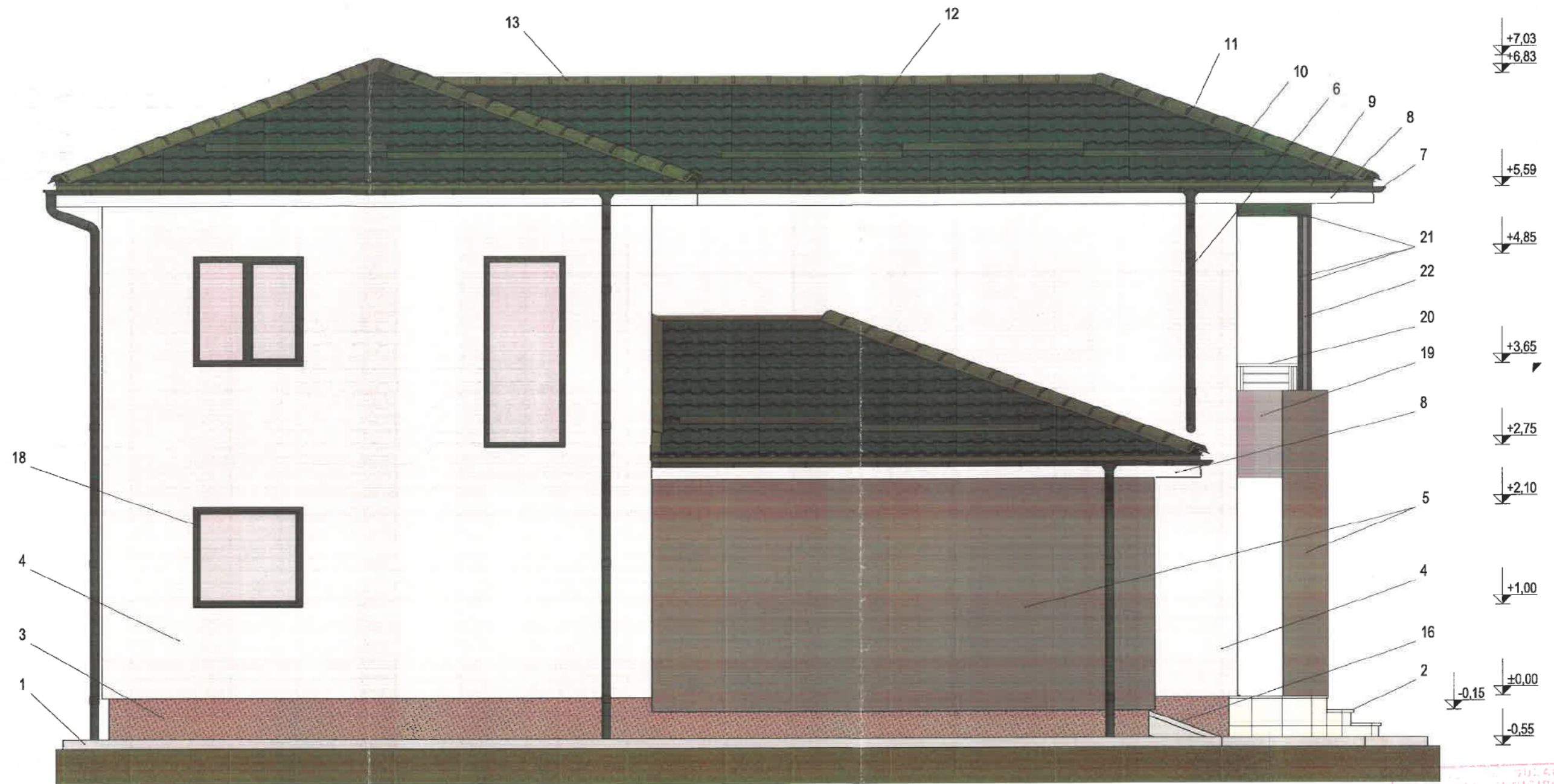

**Legendă:**

- 1 - Trotuar de protecție (gri)
- 2 - Trepte exterioare placate cu gresie antiderapantă (crem)
- 3 - Soclu placat cu piatră decorativă (nuanțe de maro)
- 4 - Tencuiele decorative drișcuite (albe)
- 5 - Tencuiele decorative drișcuite (maro brun)
- 6 - Burlane din oțel zincat prevopsit Ø100 mm (maro)
- 7 - Jgheab din oțel zincat prevopsit Ø125 mm (maro)
- 8 - Pазie din tablă zincată protejată multistrat (maro)
- 9 - Șorț streășină din tablă zincată protejată multistrat (maro)
- 10 - Opritor zăpadă din tablă zincată protejată multistrat (maro)
- 11 - Coamă înclinată din tablă zincată protejată multistrat (maro)
- 12 - Învelitoare din tablă zincată protejată multistrat (maro)
- 13 - Coamă orizontală din tablă zincată protejată multistrat (maro)
- 16 - Rampă din beton amprentat antiderapant (gri)
- 17 - Ușă secțională garaj (maro)
- 18 - Tâmplărie din PVC cu geam termoizolant (maro)
- 19 - Plăci HPL compact cu prindere ascunsă (bej-gri)
- 20 - Balustradă din inox (argintie)
- 21 - Placare parțială cu lemn termotratat 5x15 cm (brun)
- 22 - Stâlp din țevă de oțel 50x150x4 mm vopsit (gri)

ORDINUL ARHITECTILOR  
DIN ROMÂNIA  
3367  
Nicoleta  
TOMESCU

Aut. Nr.  
98/2006  
Nicoleta TOMESCU

28 09 - 04 - 26  
Arhitect ș.

VERIFICATOR/ EXPERT	NUME	SEMNĂTURA	CERINȚA	REFERAT / EXPERTIZĂ NR. / DATA	Nr. proiect
	Birou Individual de arhitectură Tomescu Nicoleta Nr. Autorizație 98/2006			Beneficiar: SÎRBU GEORGE Amplasament: str. Motrului, nr. 5, mun. Râmnicu Sărat, jud. Buzău, nr. cad. 32852	07/2025
SPECIFICAȚIE	NUME	SEMNĂTURA	Scara:	Titlu proiect:	Faza:
Șef proiect:	arh. Tomescu Nicoleta		1:50	CONSTRUIRE LOCUINȚĂ P+1E ȘI ÎMPREJMUIRE LA STRADA MOTRULUI	D.T.A.C.
Proiectat:	arh. Tomescu Nicoleta		Data:	Titlu planșă:	Planșa nr.
Desenat:	arh. Tomescu Nicoleta		03.2026	FAȚADĂ VEST (CONSTRUIRE LOCUINȚĂ P+1E)	A09



# FAȚADĂ PRINCIPALĂ - SITUAȚIE PROPUȘĂ SC 1 : 50

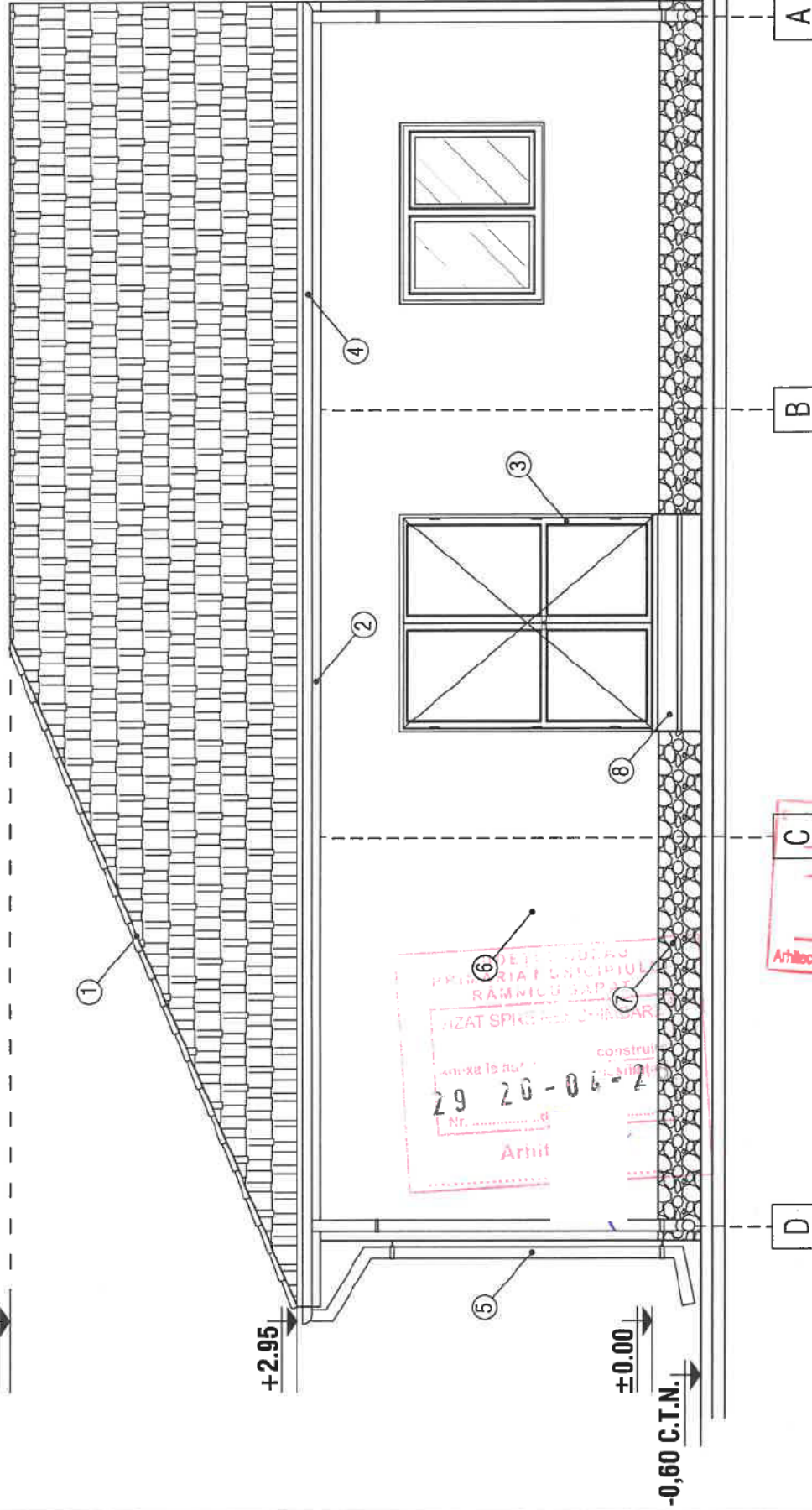

## LEGENDA

- ① - INVELITOARE TABLA LINDAB
- ② - PAZIE LEWIN
- ③ - TAMPLARIE PVC
- ④ - JGHEAB PVC
- ⑤ - BURLAN PVC
- ⑥ - ZUGRAVELI SI
- ⑦ - SOCLU
- ⑧ - TREPTE BETON

VERIFICARE/EXPERTIZA	NUME	SEMNATURA	CERINTA	REFERAT / EXPERTIZA / DATA
	S.C. ATELIER DE PROIECTARE EDILITARA SRL Reg. Com. J10 / 177 / 2010, C.U.I. 26700105			Beneficiar: SANDU MARIA
SPECIFICATIE	NUME	SEMNATURA	SCARA:	Titlu proiect: DESFINATARE PARTIALA CORP.CI. REABILITARE, RECOMPARTIMENTARE SI EXTINDERE PARTER CORP.CI.
SEF PROIECT	ING. C. LIVIU CORNELIU OPREA		1 : 50	Adresa: STR. JIDENI, NR. 25 - LOT 2, MUN. RM. SĂRAT, JUD. BUZĂU
PROIECTAT	ARH. DAN TINCU		DATA:	Titlu plansa: FAȚADĂ PRINCIPALĂ - SITUAȚIE PROPUSĂ
DESENAT	TEH. CAD. C-TIN-ADRIAN IVAN		02.2025	

PROIECT NR.  
90 / 2024

FAZA: D.T.A.C.

PLANSĂ NR.  
A 15

# FAȚADĂ POSTERIOARĂ - SITUAȚIE PROPUȘĂ SC 1 : 50

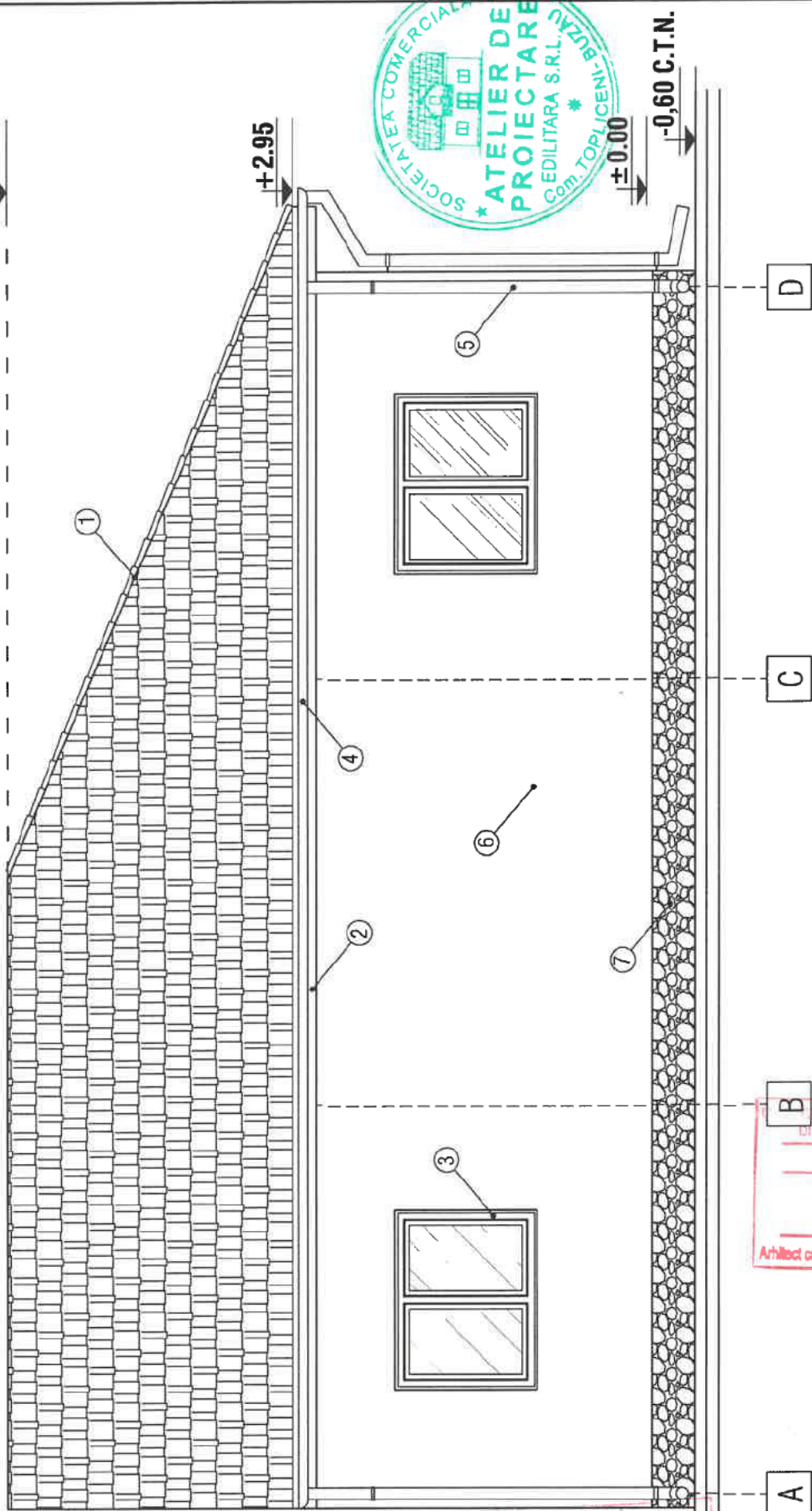

JUDEȚUL BUZĂU  
 PRIMĂRIA MUNICIPIULUI  
 SĂRĂBUȘU SĂRAT  
 VIZAT ȘI PE NEI CHIMBARI  
 Nr. 29 20-04  
 Artid

ARHITECTULOR  
 DIN ROMÂNIA  
 3366  
 Dan  
 TINCU  
 Arhitect cu drept de semnătură

## LEGENDA

- ① - INVELITOARE TABLA LINDAB
- ② - PAZIE LEAMN
- ③ - TAMPLARIE PVC
- ④ - JGHEAB PVC
- ⑤ - BURLAN PVC
- ⑥ - ZUGRAVELI SUPERLAVABILE
- ⑦ - SOCLU
- ⑧ - TREPTE BETON

VERIFICARE/EXPERTIZA	NUME	SEMNATURA	CERINTA	REFERAT / EXPERTIZA / DATA
S.C. ATELIER DE PROIECTARE EDILITARA SRL Reg. Com. J10 / 177 / 2010, C.U.I. 26700105				Beneficiar: SANDU MARIA
SPECIFICATIE	NUME	SEMNATURA	SCARA:	TRU proiect: DESFINTARE PARTIALA CORP CI. REABILITARE, RECOMPARTIMENTARE SI EXTINDERE PARTER CORP CI.
SEF PROIECT	ING. C. LIVIU CORNELIU OPREA		1 : 50	CONSTRUIRE ÎMPREIMUIRE Adresa: STR. JIDENI, NR. 25 - LOT 2, MUN. RM. SĂRAT, JUD. BUZĂU
PROIECTAT	ARH. DAN TINCU		DATA:	Titlu plansa: FAȚADĂ POSTERIOARĂ - SITUAȚIE PROPUȘĂ
DESENAT	TEH. CAD. C-TIN-ADRIAN IVAN		02.2025	PROIECT NR. 90 / 2024
				FAZA: D.T.A.C.
				PLANSĂ NR: A 16

# FAȚADĂ LATERAL STÂNGA - SITUAȚIE PROPUȘĂ SC 1 : 50

+5.31

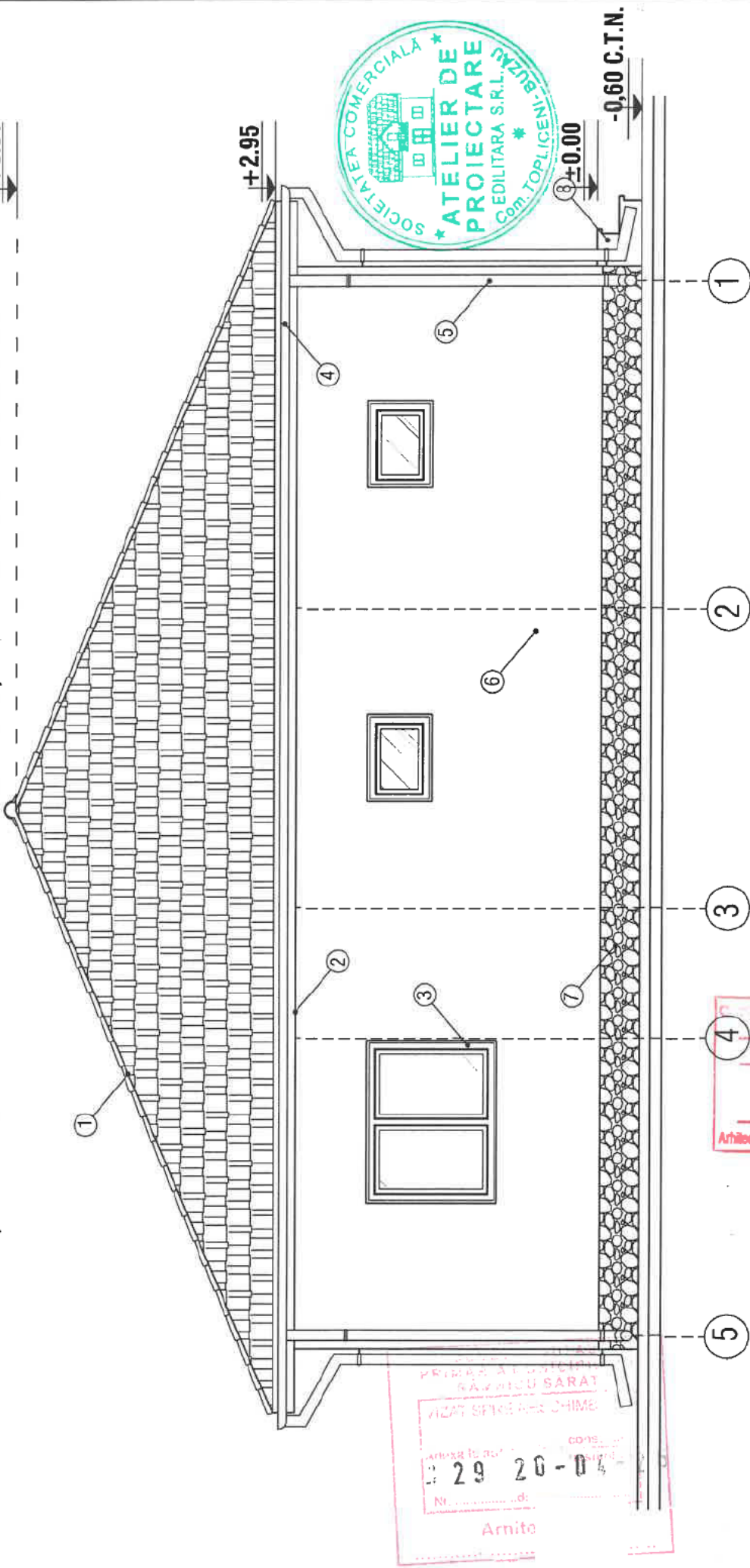

PRIMEA APLICARE  
 RĂZBOIUL SARAT  
 PLACAT SPERIE PER CHIME  
 29 20-04  
 Armito

ARHITECTO  
 DIN ROMANIA  
 3366  
 Dan  
 TINCU  
 Arhitect cu drept de semnatura

## LEGENDA

- 1 - INVELITOARE TABLA LINDAB
- 2 - PAZIE LEWIN
- 3 - TAMPLARIE PVC
- 4 - JGHEAB PVC
- 5 - BURLAN PVC
- 6 - ZUGRAVELI SUPERLAVABILE
- 7 - SOCLU
- 8 - TREPTE BETON

VERIFICARE/EXPERTIZA	NUME	SEMNTATURA	CERINTA	REFERAT / EXPERTIZA / DATA
S.C. ATELIER DE PROIECTARE EDILITARA SRL Reg. Com. J10 / 177 / 2010, C.U.I. 26700105				Beneficiar: SANDU MARIA
SPECIFICATIE	NUME	SEMNTATURA	SCARA:	Titlu proiect: DESFINȚARE PARȚIALĂ CORP CI. REABILITARE, RECOMPARTIMENTARE ȘI EXTINDERE PARTER CORP CI.
SEF PROIECT	ING. C. LIVIU CORNELIU OPREA		1 : 50	Adresa: STR. JIDENI, NR. 25 - LOT 2, MUN. RM. SĂRAT, JUD. BUZĂU
PROIECTAT	ARH. DAN TINCU		DATA:	Titlu plansa: FAȚADĂ LATERAL STÂNGA -
DESENAT	TEH. CAD. C-TIN-ADRIAN IVAN		02.2025	SITUAȚIE PROPUȘĂ
				PROIECT NR. 90 / 2024
				FAZA:D.T.A.C.
				PLANSĂ NR: A 17

# FAȚADĂ LATERAL DREAPTA - SITUAȚIE PROPUȘĂ SC 1 : 50

+5.31

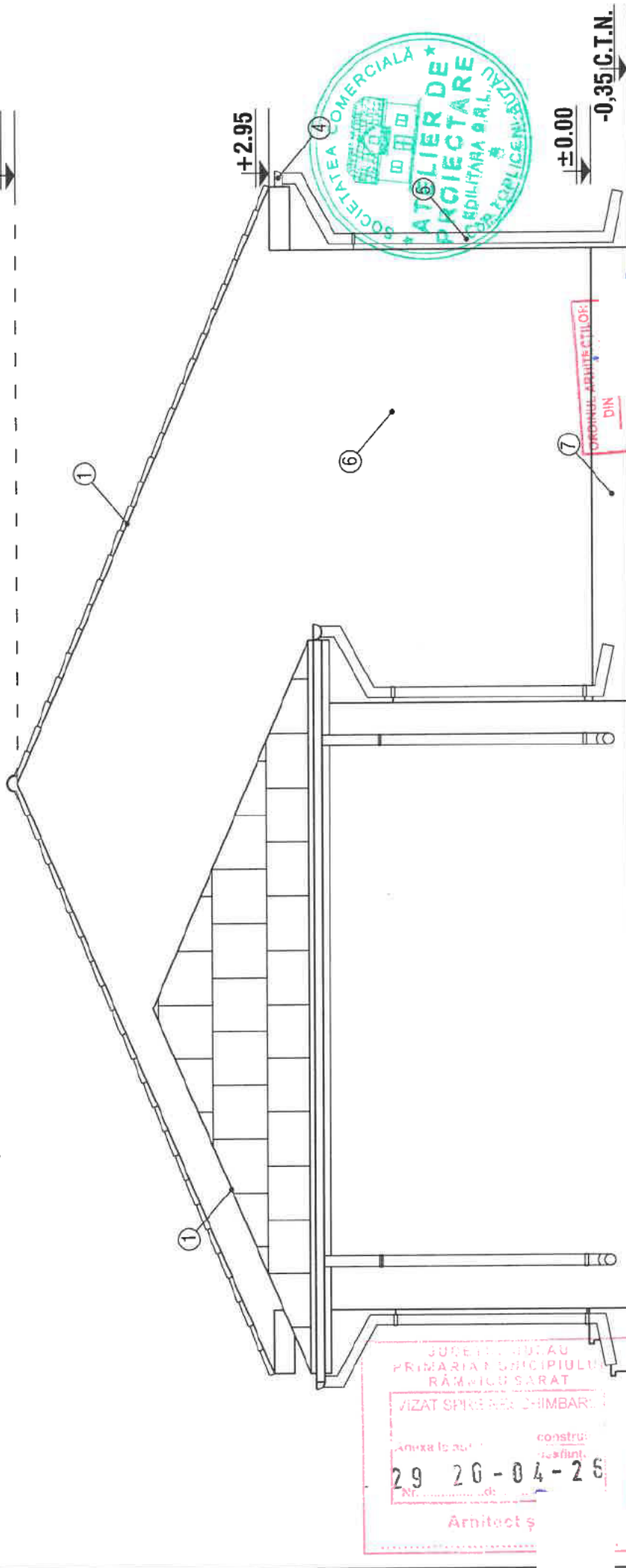

JUDEȚUL LINDAB  
 PRIMĂRIA MUNICIPIULUI  
 RĂMNICU SĂRAT  
 VIZAT SPRE REGISTRUL  
 Anexa la planșă de construcție  
 Nr. 29 20-04-26  
 Arhitect ș

ORDINUL ARHITECTILOR  
 DIN  
 Dan  
 TINCU  
 Arhitect cu drept de semnătură

## LEGENDA

- ① - INVELITOARE TABLA LINDAB
- ② - PAZIE LEMN
- ③ - TAMPLARIE PVC
- ④ - JGHEAB PVC
- ⑤ - BURLAN PVC
- ⑥ - ZUGRAVELI SUPERLAVABILE
- ⑦ - SOCLU
- ⑧ - TREPTE BETON

VERIFICARE/EXPERTIZA	NUME	SEMNATURA	CERINTA	REFERAT / EXPERTIZA / DATA
	S.C. ATELIER DE PROIECTARE EDILITARA SRL Reg. Com. J10 / 177 / 2010, C.U.I. 26700105			Beneficiar: SANDU MARIA
SPECIFICATIE	NUME	SEMNATURA	SCARA:	PROIECT NR. 90 / 2024
SEF PROIECT	ING. C. LIVIU CORNELIU OPREA		1 : 50	FAZA: D.T.A.C.
PROIECTAT	ARH. DAN TINCU		DATA: 09.2025	PLANSĂ NR: A 18
DESENAT	TEH. CAD. C-TIN-ADRIAN IVAN			

Titlu proiect: DESFĂȘURARE PARTIALĂ CORP CL. REABILITARE,  
 RECONSTRUCȚIE ÎMPREJMUIRE  
 CONSTRUCȚIE ÎMPREJMUIRE  
 Adresă: STR. JIDENI, NR. 25 - LOT 2, MUN. RM. SĂRAT, JUD. BUZĂU  
 Titlu planșă: FAȚADĂ LATERAL DREAPTA -  
 SITUAȚIE PROPUȘĂ



LIVIU-CORNELIU OPREA

Digitally signed by LIVIU-CORNELIU OPREA  
Date: 2026.04.08 11:11:13 +03'00'

# FAÇADĂ PRINCIPALĂ - SITUAȚIE PROIECTATĂ AUTORIZATĂ SC 1 : 50



### LEGENDA

- ① - INVELITOARE TABLA LINDAB
- ② - PAZIE LEMN
- ③ - TAMPLARIE PVC
- ④ - JGHEAB PVC
- ⑤ - BURLAN PVC
- ⑥ - ZUGRAVELI SUPERLAVABILE
- ⑦ - SOCLU
- ⑧ - TREPTE BETON

VERIFICARE/EXPERTIZA	NUME	SEMNATURA	CERINTA	REFERAT / EXPERTIZA / DATA
S.C. ATELIER DE PROIECTARE EDILITARA SRL Reg. Com. J10 / 177 / 2010, C.U.I. 26700105				Beneficiar: ANDREIU SILVIU MIHAI ȘI ANDREIU FLORINA - ADRIANA
PROIECTAT				PROIECT NR. 15 / 2025
DESENAT				FAZA: D.T.A.C.
SCARA: 1 : 50				Titlu proiect: MODIFICARE TEMĂ DE PROIECTARE LA AUTORIZAȚIA NR. 73 DIN DATA DE 08.09.2025 CU OBIECTIVUL DE "DESINFINARE CORPURI C1 ȘI C2 CONSTRUIRE LOCUINȚĂ P+2E CU SPAȚIU COMERCIAL LA PARTER ȘI ÎMPREJMUIRE" Adresa: STR. ȘTEFAN CEL MARE, NR. 72, MUN. RM. SĂRAT
DATA: 07.2025				Titlu planșă: FAÇADĂ PRINCIPALĂ - SITUAȚIE PROIECTATĂ AUTORIZATĂ
				PLANȘA NR: A 21

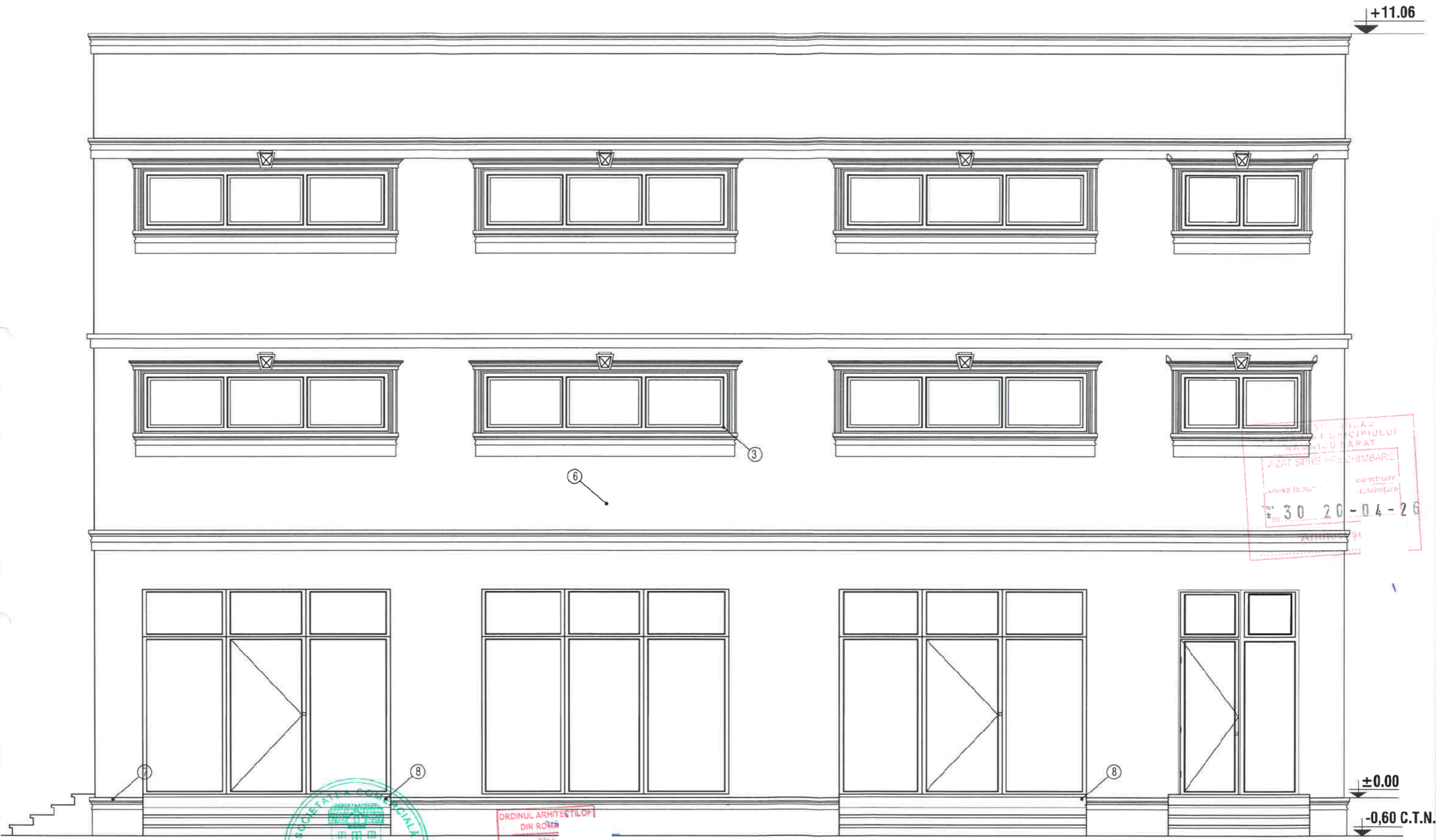

JUDEȚUL BUZĂU  
 PRIMĂRIA MUNICIPIULUI  
 RÂMNICU SĂRAT  
 FAȚADĂ PRINCIPALĂ - SCHIMBARE  
 Anexe la nr. 30/20-04-26  
 Nr. 30/20-04-26  
 CONSTRUIRE  
 L. Schimbare  
 ARHITECT  
 DAN TINCU



ORDINUL ARHITECTILOR  
 DIN ROMANIA  
 Dan  
 TINCU  
 Arhitect cu drept de semnătură

LIVIU-CORNELIU  
 OPREA  
 Digitally signed by  
 LIVIU-CORNELIU OPREA  
 Date: 2026.04.08  
 11:11:39 +03'00'

# FAȚADĂ PRINCIPALĂ - SITUAȚIE

## PROPUȘĂ SC 1 : 50

### LEGENDA

- ① - INVELITOARE TABLA LINDAB
- ② - PAZIE LEMN
- ③ - TAMPLARIE PVC
- ④ - JGHEAB PVC
- ⑤ - BURLAN PVC
- ⑥ - ZUGRAVELI SUPERLAVABILE
- ⑦ - SOCLU
- ⑧ - TREPTE BETON

VERIFICARE/EXPERTIZA	NUME	SEMNATURA	CERINTA	REFERAT / EXPERTIZA / DATA	PROIECT NR.
	S.C. ATELIER DE PROIECTARE EDILITARA SRL Reg. Com. J10 / 177 / 2010, C.U.I. 26700105			Beneficiar: ANDREIU SILVIU MIHAI ȘI ANDREIU FLORINA - ADRIANA	15 / 2025
SPECIFICATIE	NUME	SEMNATURA	SCARA:	Titlu proiect: MODIFICARE TEMĂ DE PROIECTARE LA AUTORIZAȚIA NR. 73 DIN DATA DE 08.09.2025 CU OBIECTIVUL DE "DEȘFIINȚARE CORPURI C1 ȘI C2. CONSTRUIRE LOCUINȚĂ P+2E CU SPAȚIU COMERCIAL LA PARTER ȘI ÎMPREJMUIRE Adresa: STR. ȘTEFAN CEL MARE, NR. 72, MUN. RM. SĂRAT	FAZA: D.T.A.C.
SEF PROIECT	ARH. DAN TINCU		1 : 50	Titlu plansa: FAȚADĂ PRINCIPALĂ - SITUAȚIE PROPUȘĂ	PLANSĂ NR: A 21.1
PROIECTAT	ARH. DAN TINCU		DATA: 04.2026		
DESENAT	ING. C. LIVIU CORNELIU OPREA				

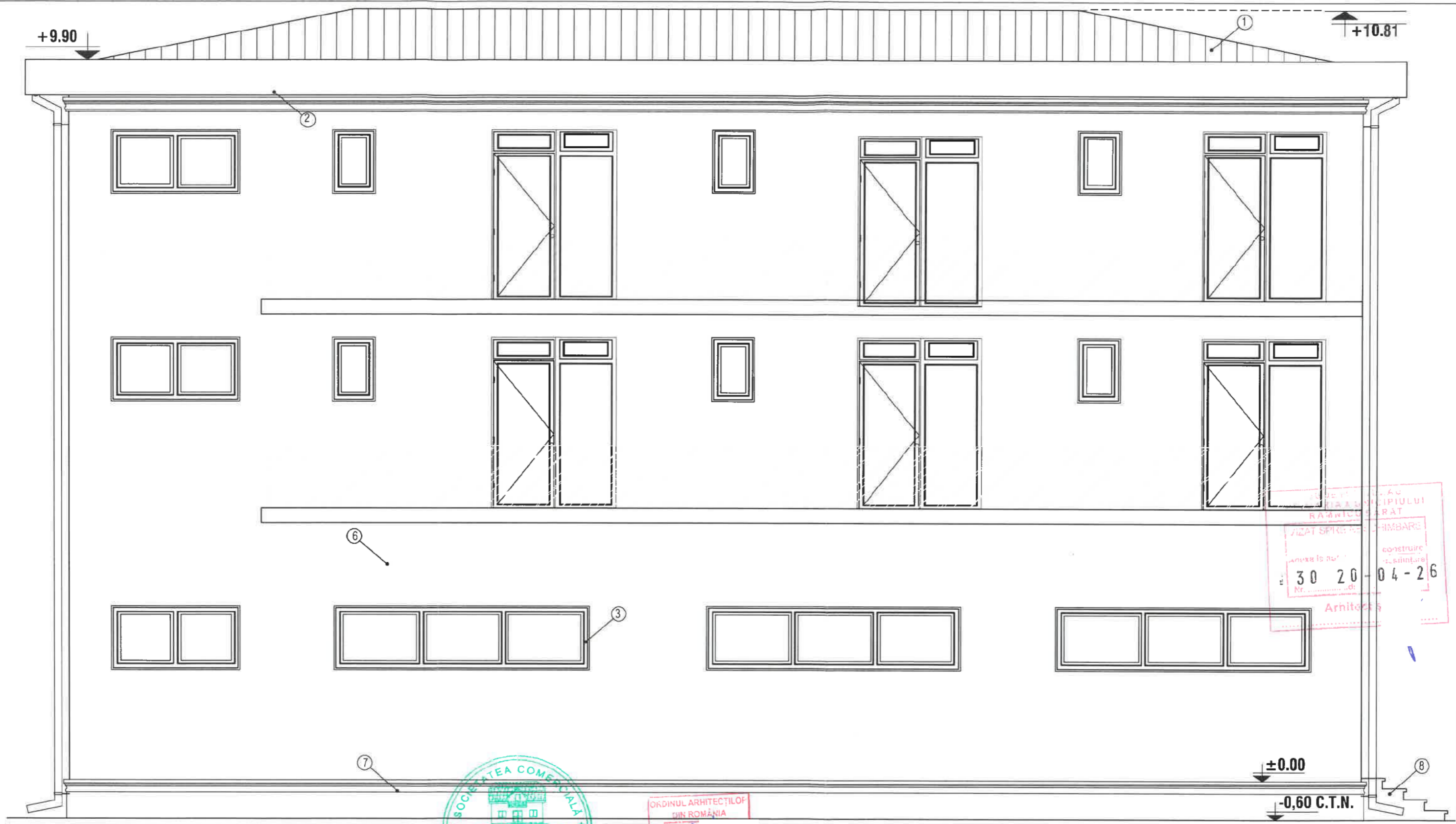

**LIVIU-CORNELIU OPREA**

Digitally signed by  
LIVIU-CORNELIU OPREA  
Date: 2026.04.08  
11:12:01 +03'00'

# FAȚADĂ POSTERIOARĂ - SITUAȚIE PROIECTATĂ AUTORIZATĂ SC 1 : 50

### LEGENDA

- ① - INVELITOARE TABLA LINDAB
- ⑤ - BURLAN PVC
- ② - PAZIE LEMN
- ⑥ - ZUGRAVELI SUPERLAVABILE
- ③ - TAMPLARIE PVC
- ⑦ - SOCLU
- ④ - JGHEAB PVC
- ⑧ - TREPTE BETON

VERIFICARE/EXPERTIZA	NUME	SEMNATURA	CERINTA	REFERAT / EXPERTIZA / DATA
S.C. ATELIER DE PROIECTARE EDILITARA SRL Reg. Com. J10 / 177 / 2010, C.U.I. 26700105				Beneficiar: ANDREIU SILVIU MIHAI ȘI ANDREIU FLORINA - ADRIANA
S.C. ATELIER DE PROIECTARE EDILITARA SRL Reg. Com. J10 / 177 / 2010, C.U.I. 26700105				PROIECT NR. 15 / 2025
SPECIFICATIE	NUME	SEMNATURA	SCARA:	Titlu proiect: MODIFICARE TEMĂ DE PROIECTARE LA AUTORIZAȚIA NR. 73 DIN DATA DE 08.09.2025 CU OBIECTIVUL DE DESFINȚARE CORPURI C1 ȘI C2 CONSTRUIRE LOCUINȚĂ P+2E CU SPAȚIU COMERCIAL LA PARTER ȘI ÎMPREJMUIRE Adresa: STR. ȘTEFAN CEL MARE, NR. 72, MUN. RM. SĂRĂT
SEF PROIECT	ARH. DAN TINCU		1 : 50	
PROIECTAT	ARH. DAN TINCU			
DESENAT	ING. C. LIVIU CORNELIU OPREA		DATA: 07.2025	Titlu planșa: FAȚADĂ POSTERIOARĂ - SITUAȚIE PROIECTATĂ AUTORIZATĂ
				PLANSA NR. A 22

+11.06

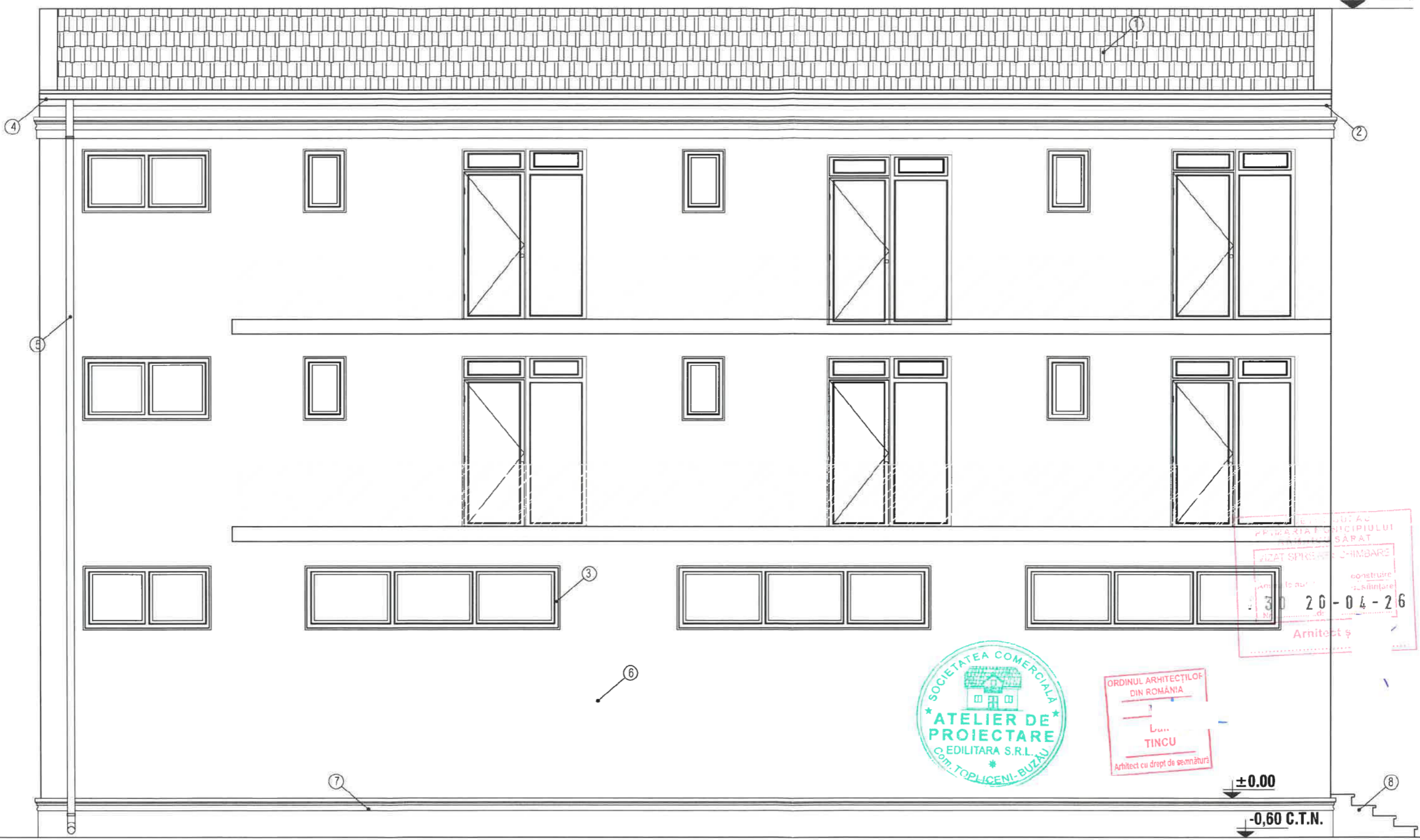

LEGENDA

- ① - INVELITOARE TABLA LINDAB
- ② - PAZIE LEMN
- ③ - TAMPLARIE PVC
- ④ - JGHEAB PVC
- ⑤ - BURLAN PVC
- ⑥ - ZUGRAVELI SUPERLAVABILE
- ⑦ - SOCLU
- ⑧ - TREPTE BETON

LIVIU-CORNELIU OPREA

FAȚADĂ POSTERIOARĂ - SITUAȚIE  
PROPUȘĂ SC 1 : 50

Digitally signed by  
LIVIU-CORNELIU OPREA  
Date: 2026.04.08  
11:12:21 +03'00'

VERIFICARE/EXPERTIZA	NUME	SEMNATURA	CERINTA	REFERAT / EXPERTIZA / DATA
	S.C. ATELIER DE PROIECTARE EDILITARA SRL Reg. Com. J10 / 177 / 2010, C.U.I. 26700105			Beneficiar: ANDREIU SILVIU MIHAI ȘI ANDREIU FLORINA - ADRIANA
SPECIFICATIE	NUME	SEMNATURA	SCARA:	Titlu plansa: FAȚADĂ POSTERIOARĂ - SITUAȚIE PROPUȘĂ
SEF PROIECT	ARH. DAN TINCU		1 : 50	
PROIECTAT	ARH. DAN TINCU		DATA:	
DESENAT	ING. C. LIVIU CORNELIU OPREA		04.2026	
				PROIECT NR. 15 / 2025
				FAZA: D.T.A.C.
				PLANSĂ NR: A 22.1

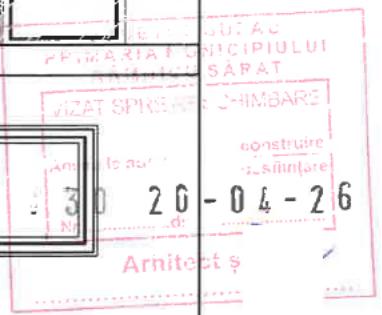

# FAȚADĂ LATERAL DREAPTA - SITUAȚIE PROIECTATĂ AUTORIZATĂ SC 1 : 60

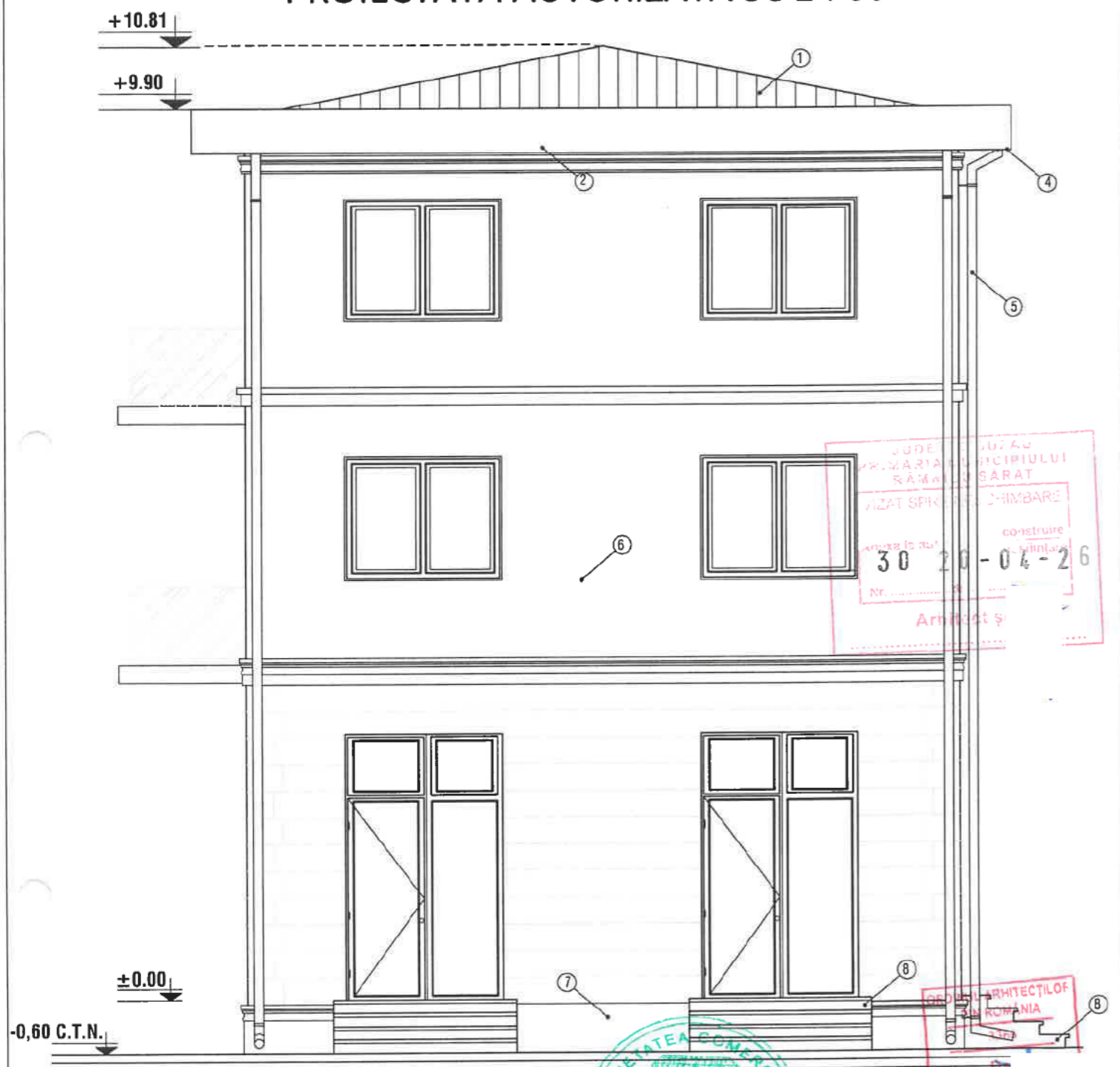

JUDEȚUL IALOMIȚA  
MUNICIPIUL SĂRAT  
AUTORIZAȚIE DE CONSTRUIRE  
Nr. 30 20-04-26  
Arhitect ș.

DEPUTAT ARHITECTUL  
DAN TINU  
Arhitect cu drept de semnătură

SOCIETATEA COMERCIALA  
ATELIER DE PROIECTARE  
EDILITARA SRL  
CORNELIU OPREA

Digitally signed by  
LIVIU-CORNELIU OPREA  
Date: 2026.04.08  
11:13:54 +03'00'

## LEGENDA

- ① - INVELITOARE TABLA LINDAB
- ② - PAZIE LEMN
- ③ - TAMPLARIE PVC
- ④ - JGHEAB PVC
- ⑤ - BURLAN PVC
- ⑥ - ZUGRAVELI SUPERLAVABILE
- ⑦ - SOCLU
- ⑧ - TREPTE BETON

VERIFICARE/EXPERTIZA	NUME	SEMNTATURA	CERINTA	REFERAT / EXPERTIZA / DATA
S.C. ATELIER DE PROIECTARE EDILITARA SRL Reg. Com. J10 / 177 / 2010, C.U.I. 26700105				Beneficiar: ANDREIU SILVIU MIHAI ȘI ANDREIU FLORINA - ADRIANA
SPECIFICATIE			SCARA:	FAZA: D.T.A.C. PLANSA NR: A 23
SEF PROIECT			1 : 60	
PROIECTAT			DATA:	
DESENAT			07.2025	
				Titlu proiect: MODIFICARE TEMĂ DE PROIECTARE LA AUTORIZAȚIA NR. 73 DIN DATA DE 08.09.2025 CU OBIECTIVUL DE "DESFĂȘINĂRE CORPURI C1 ȘI C2, CONSTRUIRE LOCUINȚĂ P+2E CU SPAȚIU COMERCIAL LA PATER ȘI ÎMPREJMUIRE" Adresa: STR. ȘTEFAN CEL MARE, NR. 72, MUN. RM. SĂRAT

# FAȚADĂ LATERAL DREAPTA - SITUAȚIE PROPUSĂ SC 1 : 60



JUDEȚUL GORJ  
PRIMĂRIA MUNICIPIULUI  
RĂMNICU SĂRAT  
VIZAT SPRE PERMIS DE CONSTRUIRE  
Nr. 30 20 - 04 - 26  
Arhitect

### LEGENDA

- ① - INVELITOARE TABLA LINDAB
- ② - PAZIE LEMN
- ③ - TAMPLARIE PVC
- ④ - JGHEAB PVC
- ⑤ - BURLAN PVC
- ⑥ - ZUGRAVELI SUPERLAVABILE
- ⑦ - SOCLU
- ⑧ - TREPTE BETON

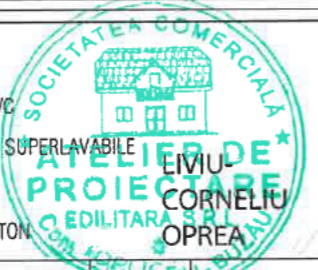

Digitally signed by  
LIVIU-CORNELIU OPREA  
Date: 2026.04.08  
11:14:55 +03'00'

ORDINUL ARHITECTILOR  
DIN RM  
3:  
Dan  
TINCU  
Arhitect cu drept de semnătură

VERIFICARE/EXPERTIZA	NUME	SEMNTATURA	CERINTA	REFERAT / EXPERTIZA / DATA
S.C. ATELIER DE PROIECTARE EDILITARA SRL Reg. Com. J10 / 177 / 2010, C.U.I. 26700105				Beneficiar: ANDREIU SILVIU MIHAI ȘI ANDREIU FLORINA - ADRIANA
SPECIFICATIE			SCARA:	Titlu proiect: MODIFICARE TEMĂ DE PROIECTARE LA AUTORIZAȚIA NR. 73 DIN DATA DE 08.09.2025 CU OBIECTIVUL DE "DEȘFINȚARE CORPURI C1 ȘI C2 CONSTRUIRE LOCUINȚĂ P+2E CU SPAȚIU COMERCIAL LA PARTER ȘI ÎMPREJMUIRE" Adresa: STR. ȘTEFAN CEL MARE, NR. 72, MUJ. RM. SĂRAT
SEF PROIECT	ARH. DAN TINCU		1 : 60	
PROIECTAT	ARH. DAN TINCU		DATA:	FAZA: D.T.A.C.
DESENAT	ING. C. LIVIU CORNELIU OPREA		04.2026	PLANSA NR: A 23.1
				Titlu planșă: FAȚADĂ LATERAL DREAPTA - SITUAȚIE PROPUSĂ

# FAȚADĂ LATERAL STÂNGA - SITUAȚIE PROIECTATĂ AUTORIZATĂ SC 1 : 60

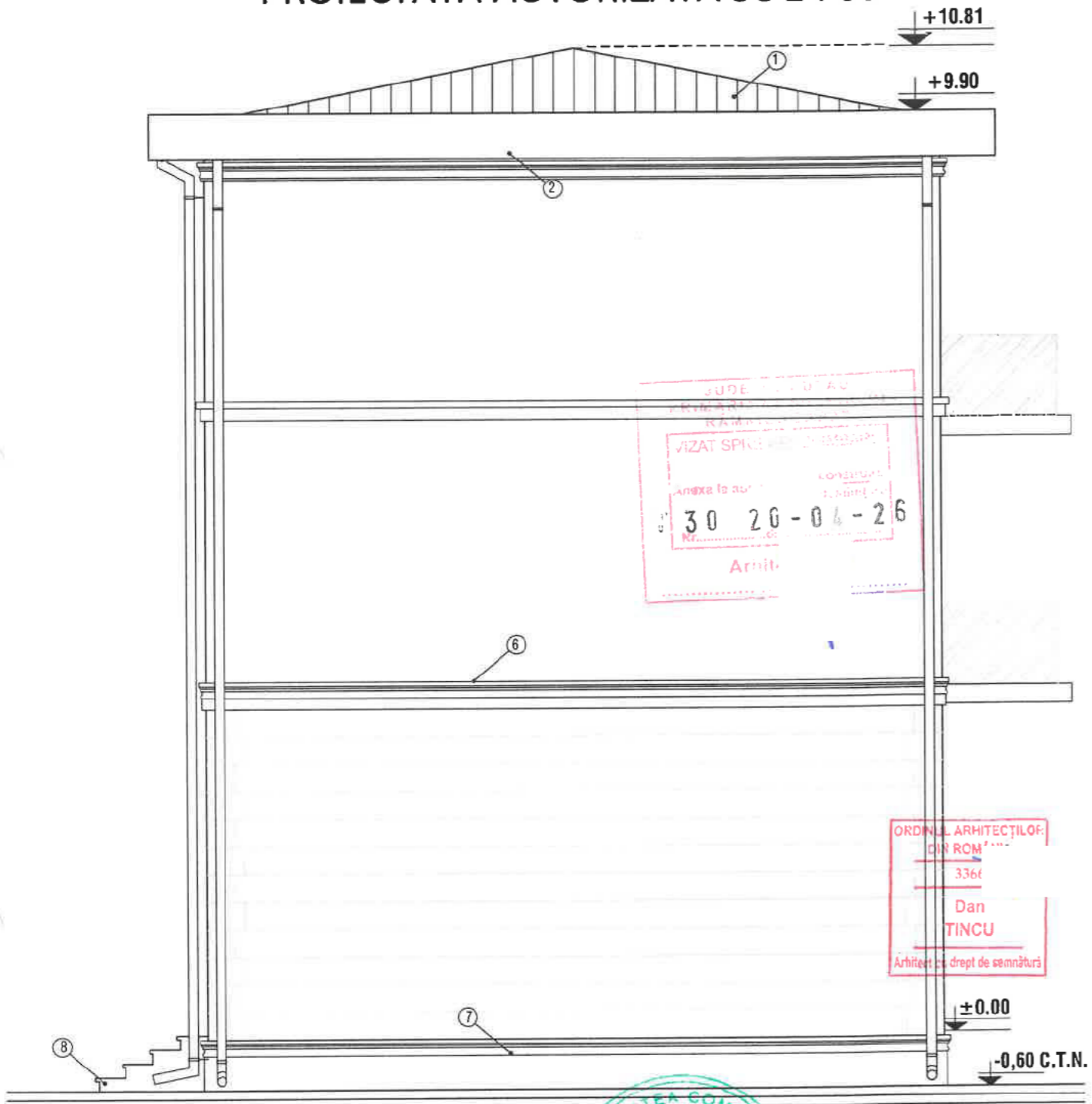

JUDEȚUL BUCUREȘTI  
 RAJONUL BUCUREȘTI  
 VIZAT SPIRI  
 Anexa la autorizația de construcție nr. 30 20-04-26  
 Arhitect

ORDINUL ARHITECTILOR  
 DIN ROMÂNIA  
 336  
 Dan  
 TINCU  
 Arhitect cu drept de semnătură

## LEGENDA

- ① - INVELITOARE TABLA LINDAB
- ② - PAZIE LEMN
- ③ - TAMPLARIE PVC
- ④ - JGHEAB PVC
- ⑤ - BURLAN PVC
- ⑥ - ZUGRAVELI SUPERLAVABILE
- ⑦ - SOCLU
- ⑧ - TREPTE BETON



Digitally signed by  
 LIVIU-CORNELIU OPREA  
 Date: 2026.04.08  
 11:15:17 +03'00'

VERIFICARE/EXPERTIZA	NUME	SEMNTATURA	CERINTA	REFERAT / EXPERTIZA / DATA
	S.C. ATELIER DE PROIECTARE EDILITARA SRL Reg. Com. J10 / 177 / 2010, C.U.I. 26700105			Beneficiar: ANDREIU SILVIU MIHAI ȘI ANDREIU FLORINA - ADRIANA
SPECIFICATIE	NUME	SEMNTATURA	SCARA:	Titlu proiect: MODIFICARE TEMĂ DE PROIECTARE LA AUTORIZAȚIA NR. 73 DIN DATA DE 08.09.2025 CU OBIECTIVUL DE "DEFINIȚARE CORPURI C1 ȘI C2. CONSTRUIRE LOCUINȚĂ P+2E CU SPAȚIU COMERCIAL LA PARTER ȘI ÎMPREJMUIRE* Adresa: STR. ȘTEFAN CEL MARE, NR. 72, MUN. RM. SĂRAT
SEF PROIECT	ARH. DAN TINCU		1 : 60	FAZA: D.T.A.C.
PROIECTAT	ARH. DAN TINCU		DATA:	PLANSA NR:
DESENAT	ING. C. LIVIU CORNELIU OPREA		07.2025	A 24
				Titlu planșă: FAȚADĂ LATERAL STÂNGA - SITUAȚIE PROIECTATĂ AUTORIZATĂ

# FAȚADĂ LATERAL STÂNGA - SITUAȚIE PROPUSĂ SC 1 : 60

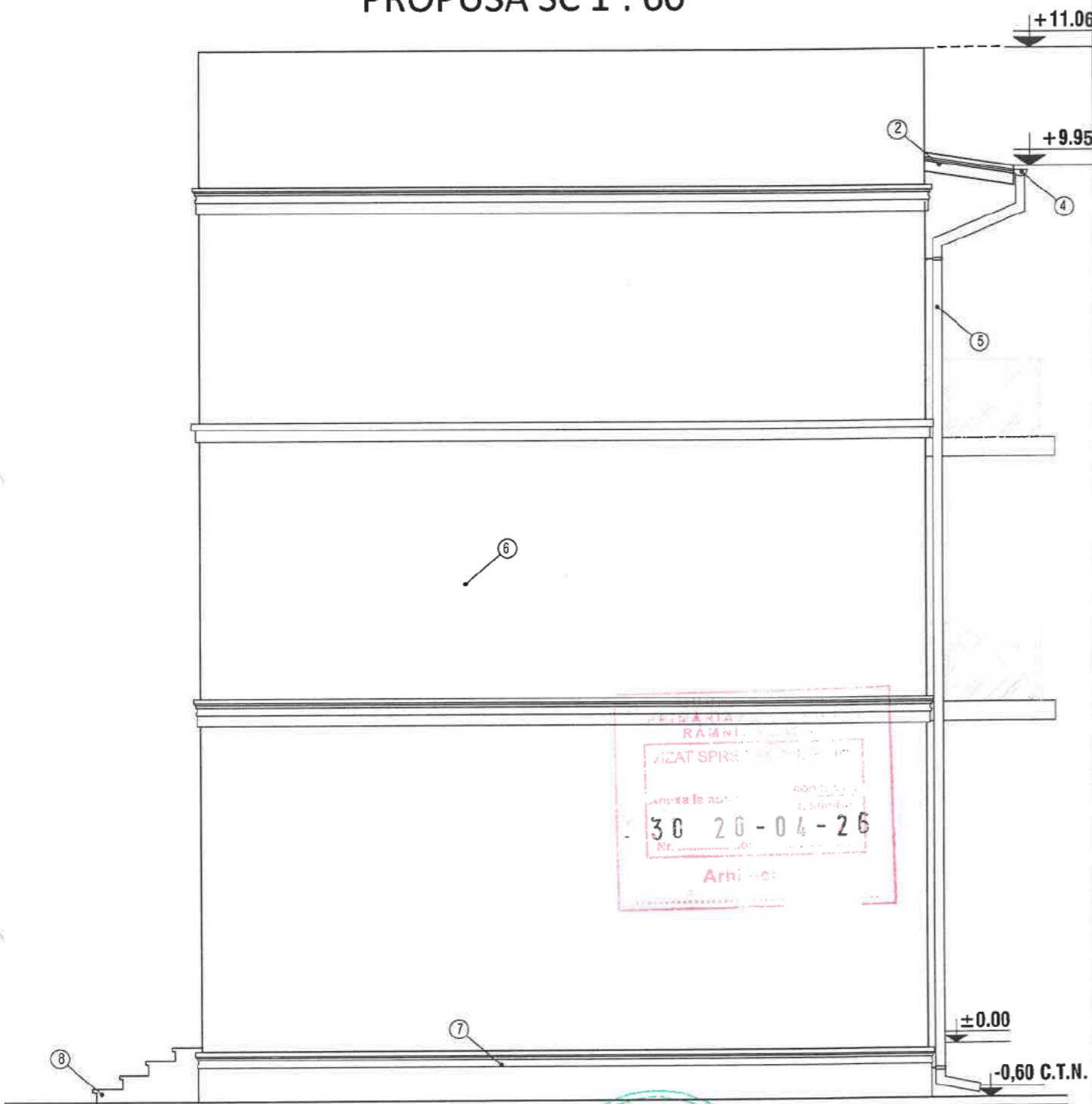

RAJONUL SĂRAȚ  
 JUDEȚUL BACĂU  
 AVIZAT SPRE  
 30 20-04-26  
 Nr. 30/2026  
 Arhitect

## LEGENDA

- ① - INVELITOARE TABLA LINDAB
- ② - PAZIE LEMN
- ③ - TAMPLARIE PVC
- ④ - JGHEAB PVC
- ⑤ - BURLAN PVC
- ⑥ - ZUGRAVELI SUPERLAMINABIL
- ⑦ - SOCLU
- ⑧ - TREPTE BETON



Digitally signed by  
 LIVIU-CORNELIU  
 OPREA  
 Date: 2026.04.08  
 11:15:35 +03'00'



VERIFICARE/EXPERTIZA	NUME	SEMNATURA	CERINTA	REFERAT / EXPERTIZA / DATA
	S.C. ATELIER DE PROIECTARE EDILITARA SRL Reg. Com. J10 / 177 / 2010, C.U.I. 26700105			Beneficiar: ANDREIU SILVIU MIHAI ȘI ANDREIU FLORINA - ADRIANA
SPECIFICATIE	NUME	SEMNATURA	SCARA:	Titlu proiect: MODIFICARE TEMĂ DE PROIECTARE LA AUTORIZAȚIA NR. 73 DIN DATA DE 08.09.2025 CU OBIECTIVUL DE "DESFĂȘINĂRE CORPURI C1 ȘI C2. CONSTRUIRE LOCUINȚĂ P+2E CU SPAȚIU COMERCIAL LA PARTER ȘI ÎMPREJMUIRE" Adresa: STR. ȘTEFAN CEL MARE, NR. 72, MUN. RM. SĂRAȚ
SEF PROIECT	ARH. DAN TINCU		1 : 60	
PROIECTAT	ARH. DAN TINCU		DATA: 04.2026	
DESENAT	ING. C. LIVIU CORNELIU OPREA			
				PROIECT NR. 15 / 2025  FAZA: D.T.A.C.  PLANSA NR: A 24.1





**FATADA PRINCIPALA - sc 1:100**

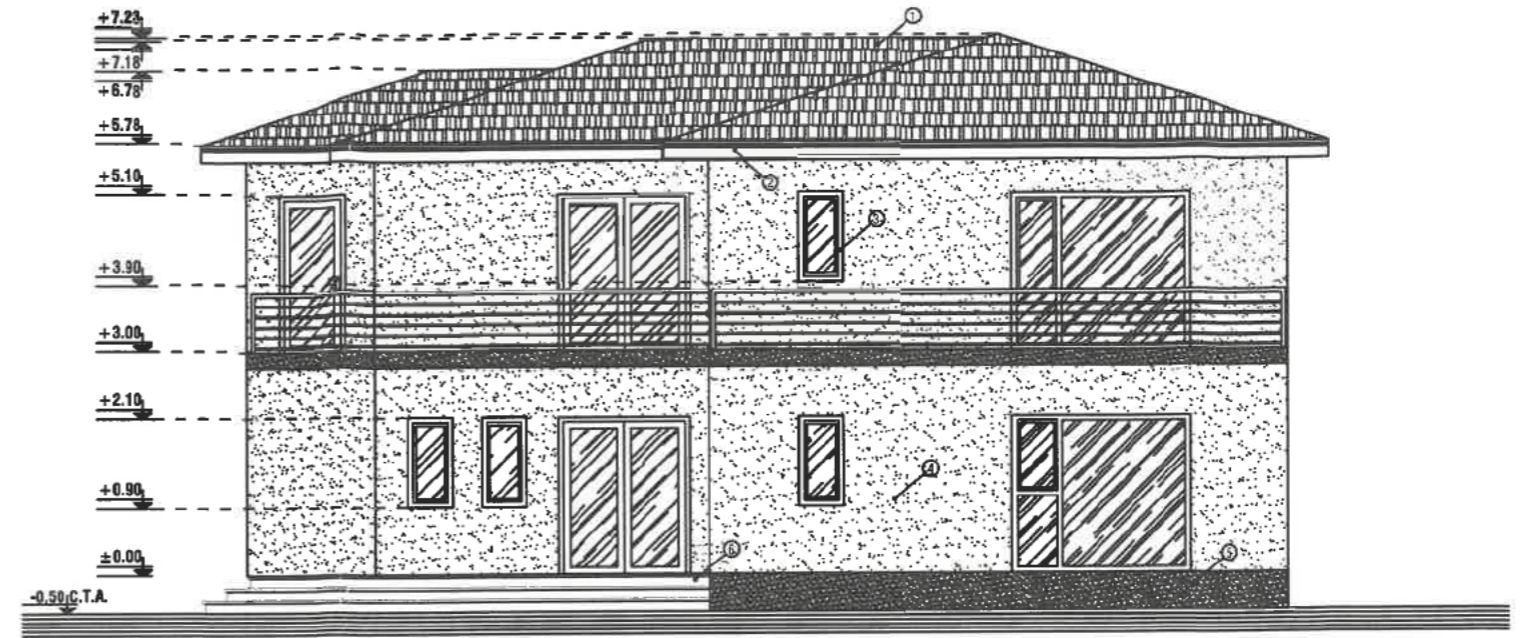

**FATADA LATERAL DREAPTA - sc 1:100**

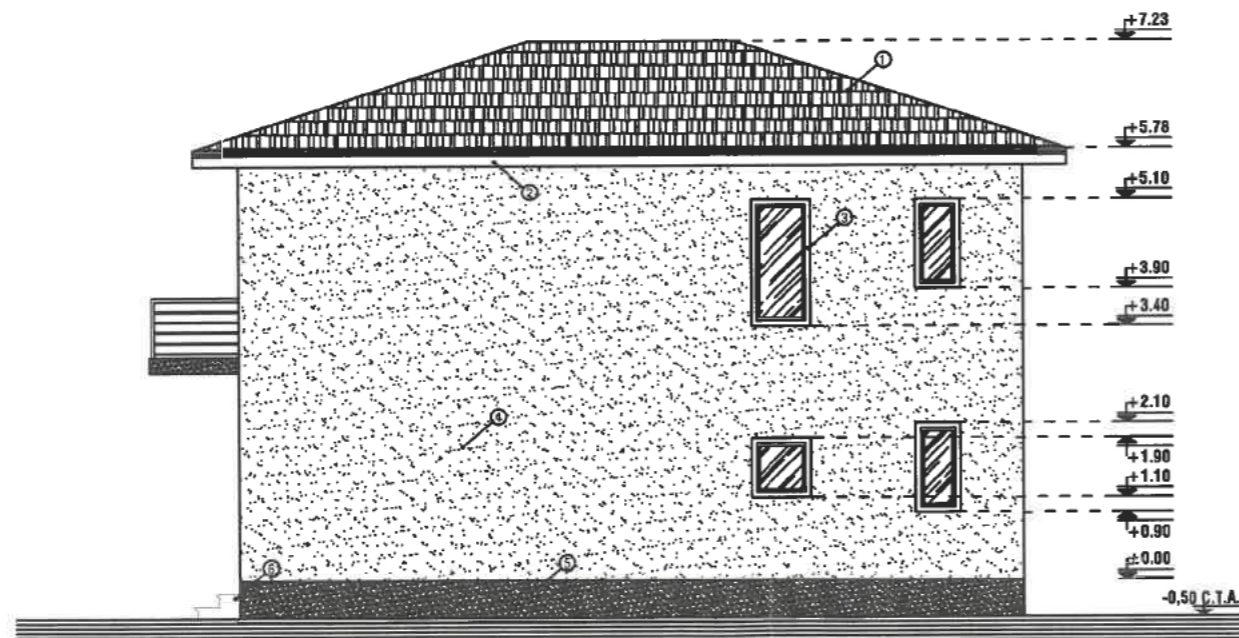

**FATADA POSTERIOARA - sc 1:100**

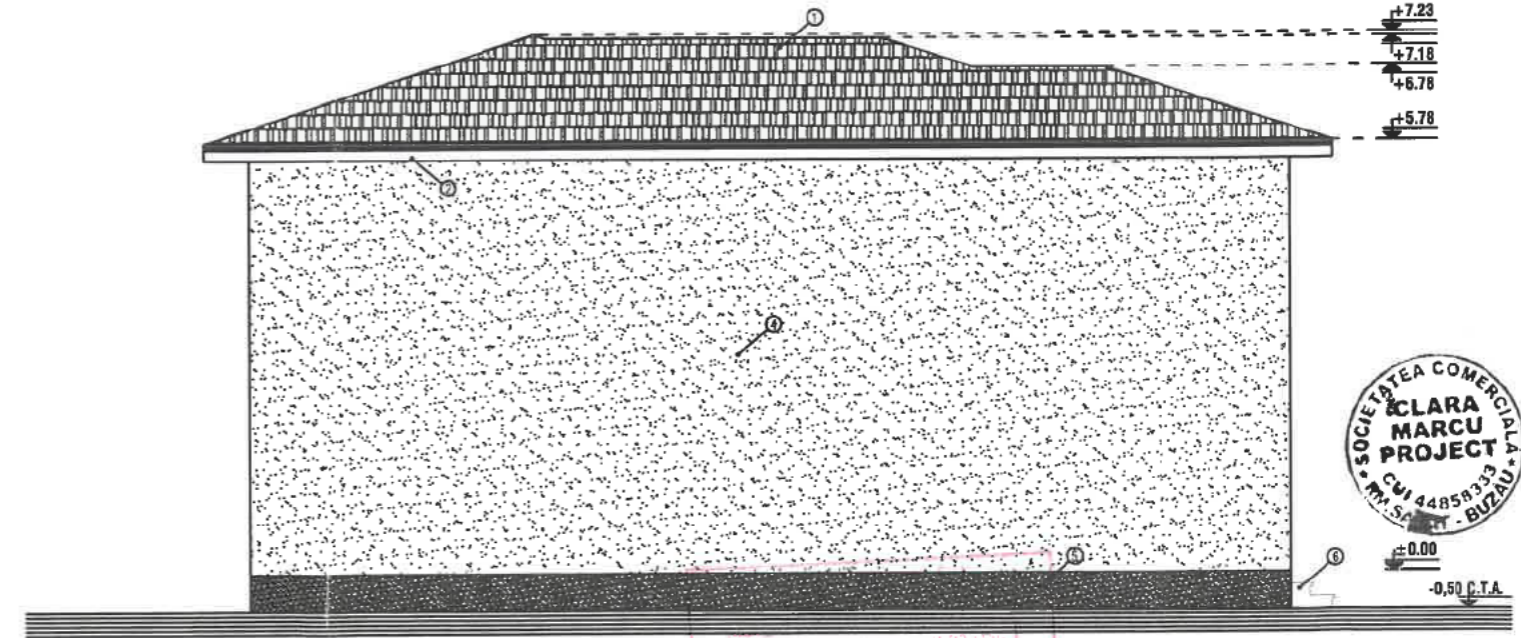

**FATADA LATERAL STANGA - sc 1:100**

- ① - INVELTOARE TABLA LINDAB
- ② - PAZIE LEMN
- ③ - TAMPLARIE PVC
- ④ - ZUGRAVELI SUPERLAVABILE
- ⑤ - SOCLU - PIATRA DECORATIVA
- ⑥ - TREPTE BETON

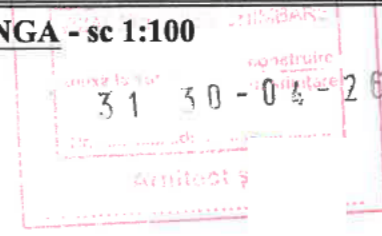

REZISTENTA LA FOC: GR. II  
 IMPORTANTA: CATEG. "D"; CLASA IV  
 ZONA DE ACCELERATIE SEISMICA:  $A_g=0.35$  m/s  
 PERIOADA DE COLT:  $T_c=1,6$  sec.

Expert		Cerinta		Raport expertiza nr.
Expert		Cerinta		Raport expertiza nr.
PROIECTANT GENERAL	S.C. Clara Marcu Project S.R.L. Reg. Com. J10/1150/2021, C.U.I. 44858333 telefon: 0766.89.14.74	NITU DORIN-DANUT si NITU VALENTINA-GEANINA Str. Veteranilor, nr. 19 si str. Radu cel Frumos, nr. 1A, mun. Ramnicu Sarat, jud. Buzau		
PROIECTANT ARHITECTURA	S.C. LOGY WOOD ENERGY S.R.L. Nehoiu 125100, Str. Calea Mihai Viteazu, Jud. Buzau CUI 35179260, Nr. R.C. J10/869/2015	PROIECTANT REZISTENTA INSTALATII	S.C. Clara Marcu Project S.R.L. Reg. Com. J10/1150/2021, C.U.I. 44858333 telefon: 0766.89.14.74	
<small>Acest proiect si informatiile cuprinse in el sunt produse de Clara Marcu Project Srl si sunt destinate exclusiv titularilor de catre persoane care au fost adresate. Nici o informatie sau imagine din acest mesaj si documentele atasate nu pot fi copiate sau reproduse integral sau partial, decat pentru scopul pentru care au fost create si numai cu acordul scris al Clara Marcu Project Srl si in conditiile Legii Dreptului de Autor si ale legislatiei in vigoare.</small>				
Sef Proiect	Ing. Balica Nicolae Adrian	Scara:	Titlu proiect: Construire locuinta P+1E, garaj auto si imprejurire la strada Oituz si la strada Revolutiei	Proiect nr. : 56/2025
Proiectat	Arh. Portaferri Lorenzo	Data:	Amplasament: Str. Oituz, Nr. 17, Mun. Ramnicu Sarat, Jud. Buzau	Faza: D.T.A.C.
Desenat	Ing. Balica Nicolae Adrian	Titlu plansa: FATADE LOCUINTA		Plansa nr.: A06