



ROMÂNIA  
MUNICIPIUL RÂMNICU SĂRAT



Str. N.Bălcescu nr. 1, Râmnicu-Sărat,  
Web: [www.primariersarat.ro](http://www.primariersarat.ro)

Tel: 0238.561946; Fax: 0238.561947

E-mail: [primarie\\_rmsarat@primariersarat.ro](mailto:primarie_rmsarat@primariersarat.ro)

Nr. înregistrare ANSPDCP: 20680

Nr. 13279 / 04.03.2024

Vizat  
Primar  
Cîrjan Sorin-Valentin



TABEL PRIVIND COMUNICAREA OPERAȚIUNILOR DE PUBLICITATE A CONȚINUTULUI AUTORIZAȚIILOR DE CONSTRUIRE EMISE ÎN LUNA FEBRUARIE 2024  
*(informații prezentate conform Legeii nr. 102 din 13.04.2023)*

| Nr. Crt. | Autorizația de construire nr. / data | Titlul/Descrierea proiectului (Lucrări autorizate)                                                                                          | Nr. cad.                         | POT % | CUT | Retrageri construcții |          |          |          | Suprafețele construite |               |             | Regim înălțime / înălțime la cornișă/ maximă | Aviz patrimoniul cultural (dacă a fost solicitat) | Aviz protejare mediu (dacă a fost solicitat) | Data finalizării operațiunilor de publicitate a conținutului AC |
|----------|--------------------------------------|---------------------------------------------------------------------------------------------------------------------------------------------|----------------------------------|-------|-----|-----------------------|----------|----------|----------|------------------------|---------------|-------------|----------------------------------------------|---------------------------------------------------|----------------------------------------------|-----------------------------------------------------------------|
|          |                                      |                                                                                                                                             |                                  |       |     | la N (m)              | la S (m) | la E (m) | la V (m) | la sol                 | fiecare nivel | desfășurată |                                              |                                                   |                                              |                                                                 |
| 1        | 11/06.02.2024                        | Construire și închidere balcon creare gol de acces din interior și exterior și schimbare de destinație apartament în salon de înfrumusețare | 33501-C1-U4                      | -     | -   | -                     | -        | -        | -        | -                      | -             | -           | nu                                           | da                                                | 05.03.2024                                   |                                                                 |
| 2        | 12/14.02.2024                        | Construire împrejurire clădire ghetou strada Foșani, nr. 7A                                                                                 | 37315                            | -     | -   | -                     | -        | -        | -        | -                      | -             | -           | nu                                           | da                                                | 05.03.2024                                   |                                                                 |
| 3        | 13/22.02.2024                        | Modernizare străzi în mun. Rm-Sărat continuare lucrări AC 73/23.08.2021                                                                     | 35970<br>36152<br>36034<br>35952 | -     | -   | -                     | -        | -        | -        | -                      | -             | -           | nu                                           | da                                                | 05.03.2024                                   |                                                                 |
| 4        | 14/26.02.2024                        | Renovarea clădirii Școlii Gimnaziale Constantin Brâncoveanu                                                                                 | 35909                            | -     | -   | -                     | -        | -        | -        | -                      | -             | -           | nu                                           | da                                                | 05.03.2024                                   |                                                                 |
| 5        | 15/26.02.2024                        | Renovarea clădirii liceului teoetic Ștefan cel Mare Mun. Rm-Sărat, jud. Buzău                                                               | 36824                            | -     | -   | -                     | -        | -        | -        | -                      | -             | -           | nu                                           | da                                                | 05.03.2024                                   |                                                                 |

Scanări din DT: plan de situație, fațade - anexate

Arh. Șef / Comp. Urbanism  
T.D.D. / F.G.F.

P – parter; E – etaj; M – mansardă; S – subteran

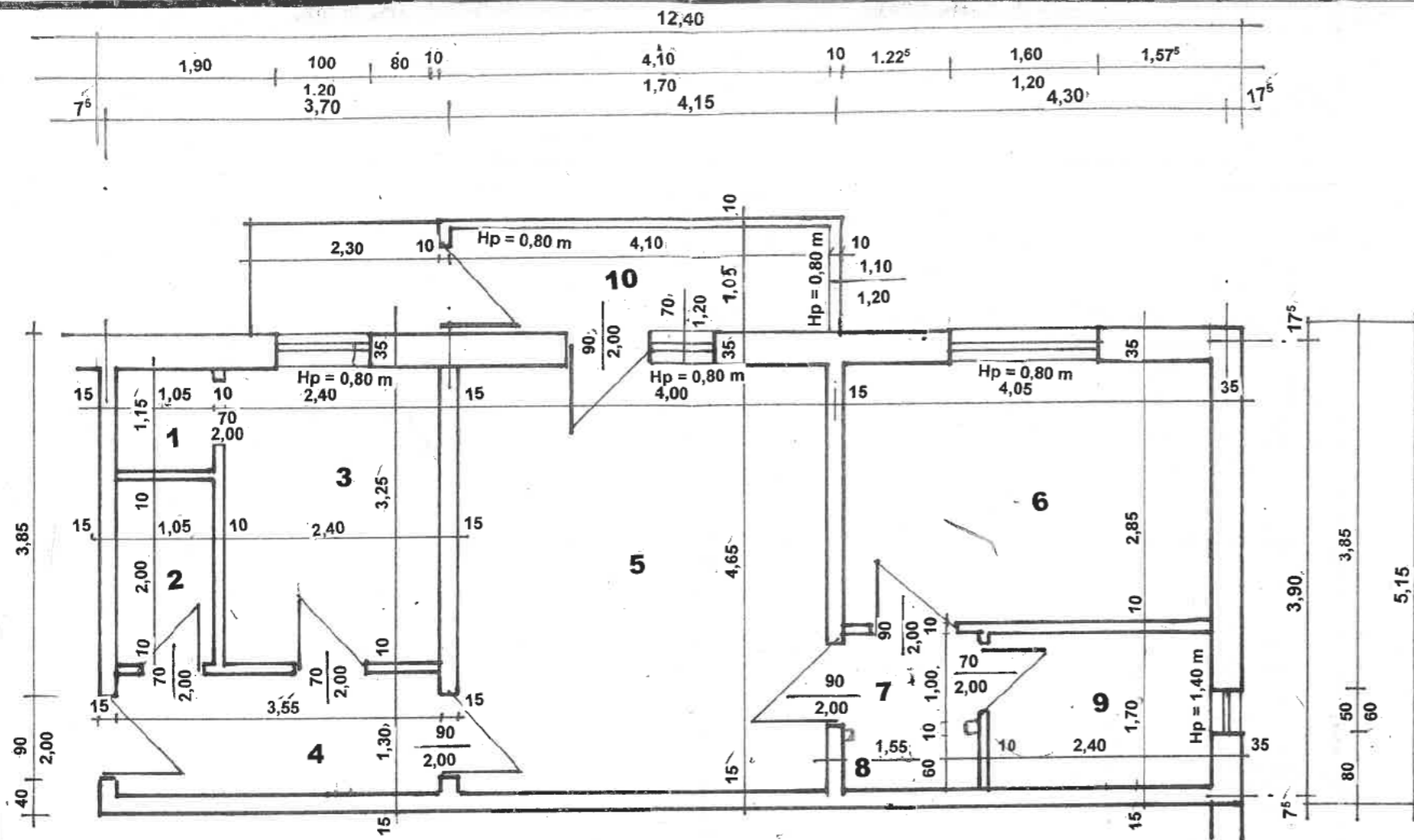

RELEVU APARTAMENT PROPOS

| Nr. camera | Denumire incapere propuse | Suprafatautila mp |
|------------|---------------------------|-------------------|
| 1          | debara                    | 1,21              |
| 2          | Debara magazine           | 2,10              |
| 3          | Vestiar angajate          | 7,80              |
| 4          | hol                       | 4,62              |
| 5          | Salon de infrumusetare    | 18,60             |
| 6          | Salon pedichiura          | 11,54             |
| 7          | hol                       | 1,55              |
| 8          | Debara prod. curatenie    | 0,93              |
| 9          | baie                      | 4,08              |
| 10         | Bolcon                    | 4,51              |
| total      |                           | 56,94             |

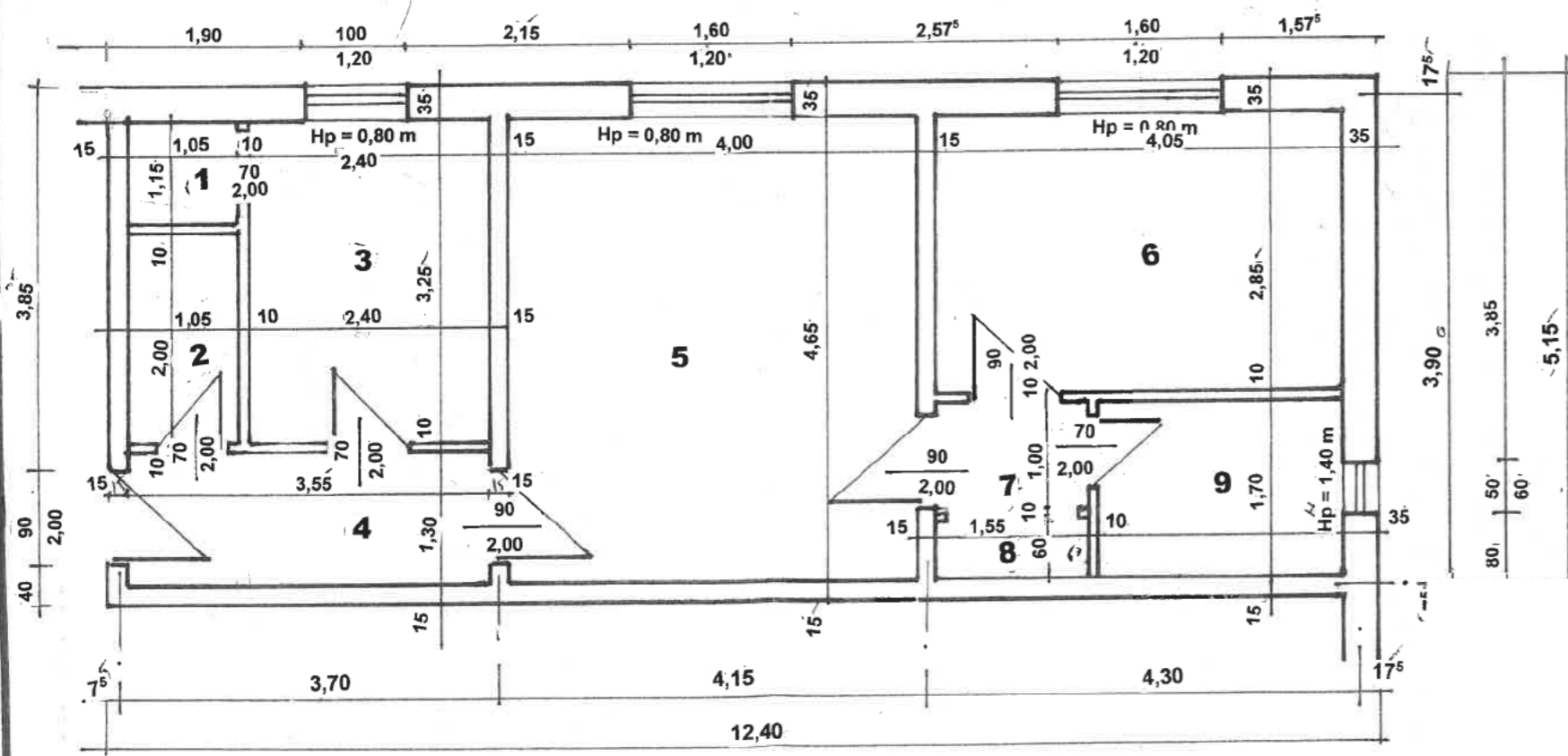

RELEVU APARTAMENT EXISTENT

| Nr. camera | Denumire incapere existenta | Suprafatautila mp |
|------------|-----------------------------|-------------------|
| 1          | debara                      | 1,21              |
| 2          | debara                      | 2,10              |
| 3          | bucatarie                   | 7,80              |
| 4          | hol                         | 4,62              |
| 5          | camera de zi                | 18,60             |
| 6          | dormitor                    | 11,54             |
| 7          | hol                         | 1,55              |
| 8          | Debara                      | 0,93              |
| 9          | baie                        | 4,08              |
| total      |                             | 52,43             |

06-02-2011

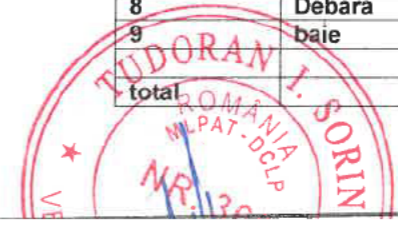

ORDINUL ARHITECTILOR DIN ROMANIA  
85  
COSTE  
DRAGAN

11.06-02-2A

A

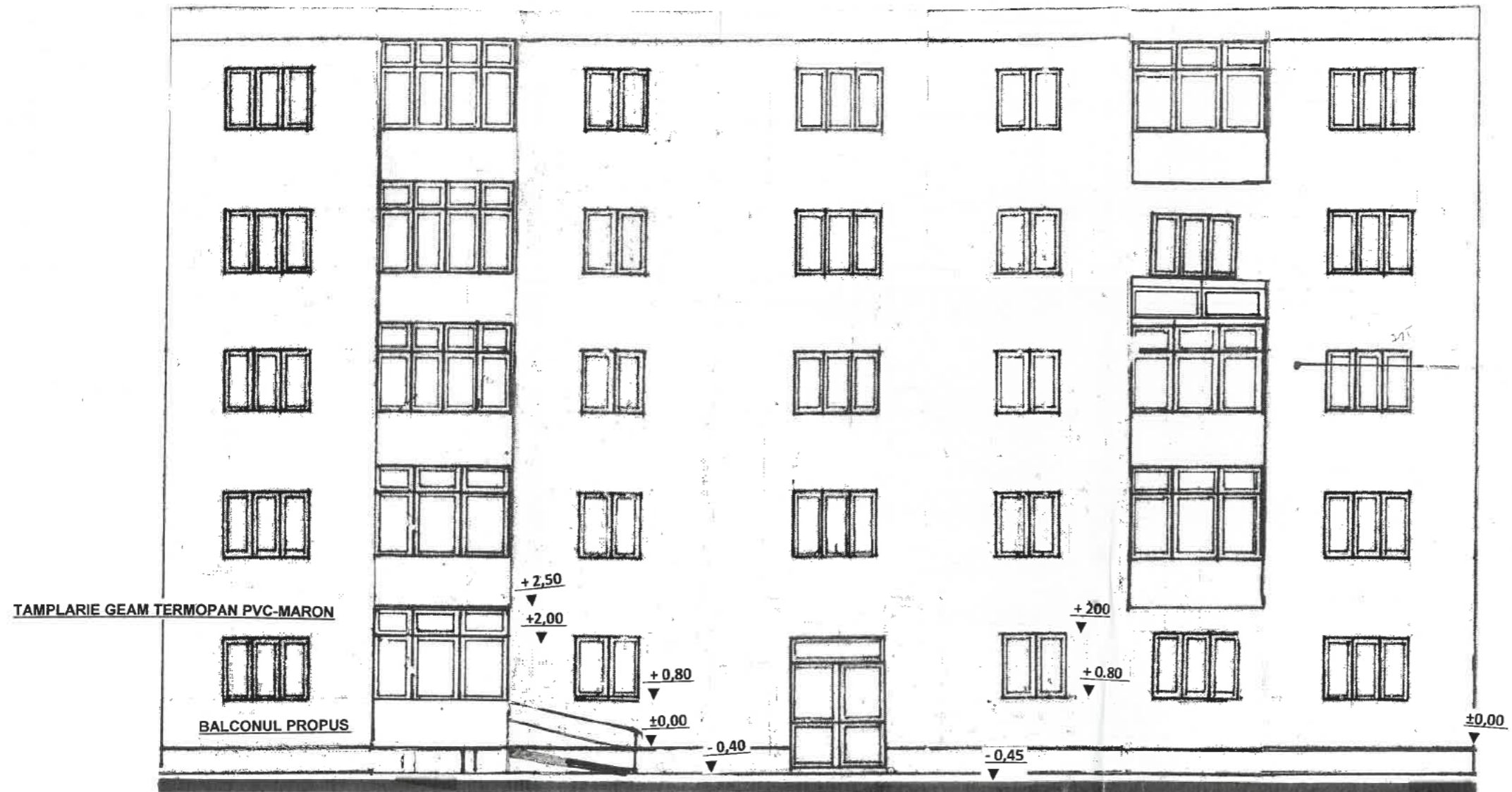

ORDINUL ARHITECTILOR  
DIN ROMÂNIA  
815  
Costel  
DRĂGAN  
Arhitect  
cu drept de semnătură

11.06-02-2A

# FATADA LATERALA DREAPTA BLOC 35A

SCARA 1:75

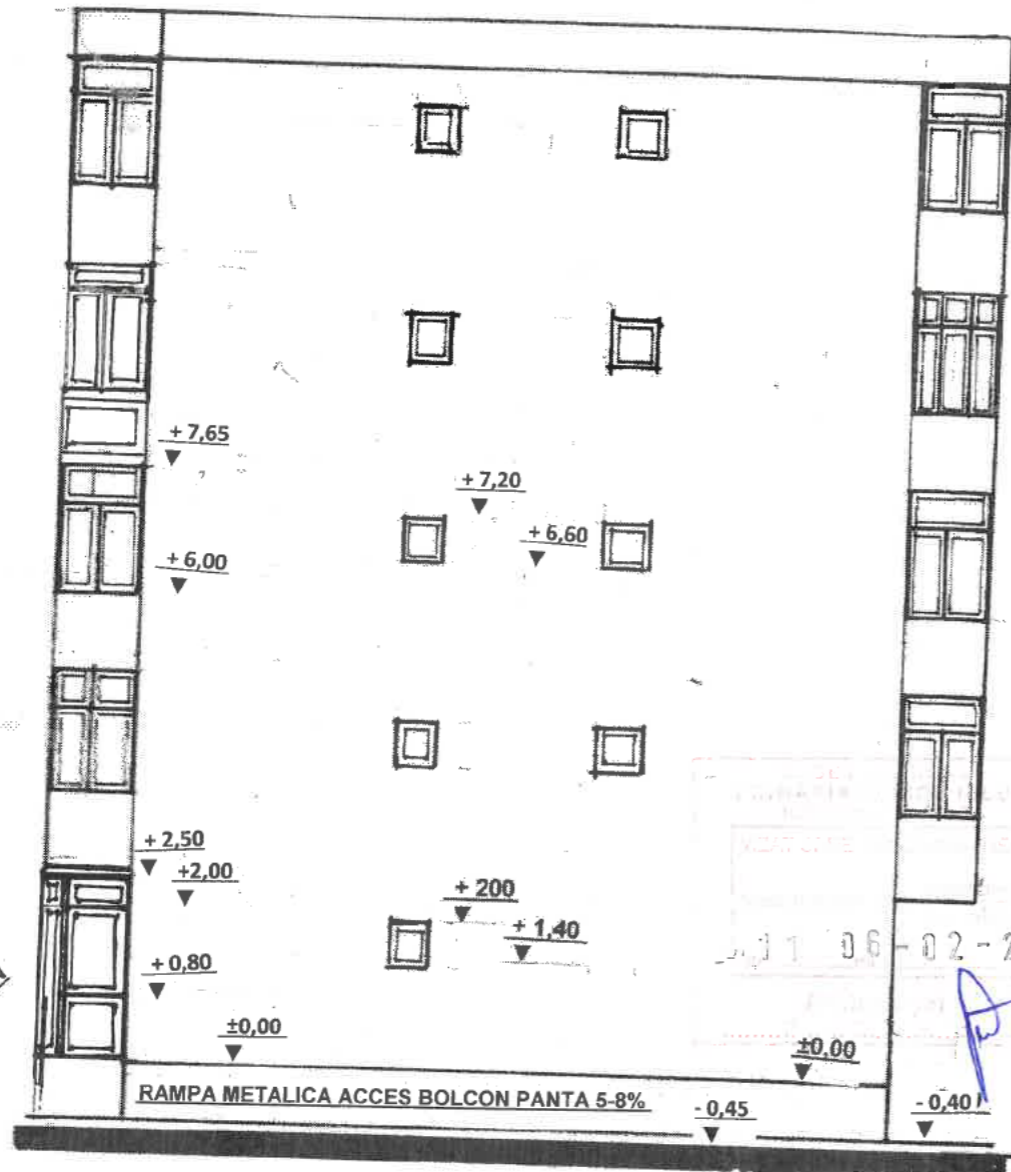

USA GEAM TERMOPOAN - MARON



ORDINUL ARHITECTILOR  
DIN ROMANIA  
815  
Costel  
DRĂGAN

# FATADE BALCON PROPUS

SCARA 1:50

PUS a - a

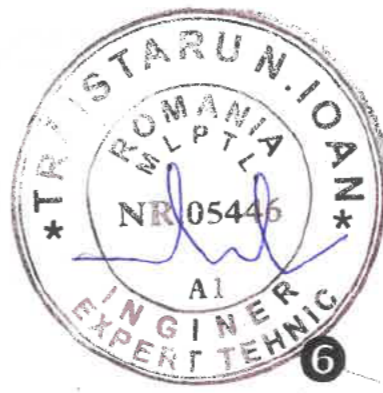
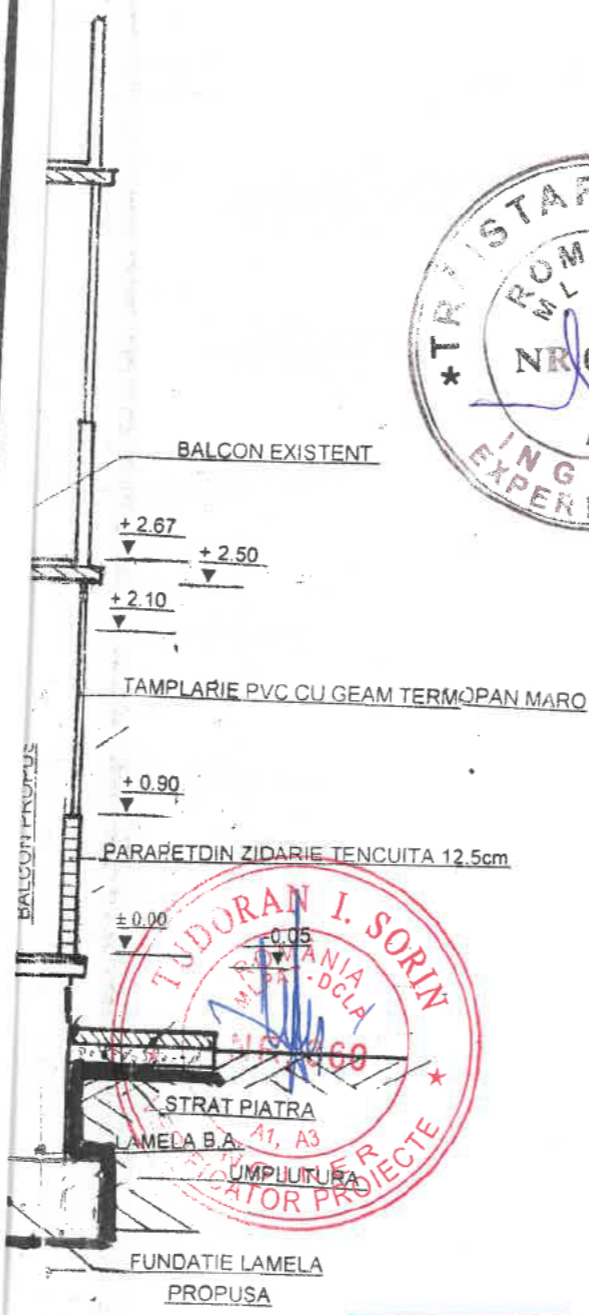

ORDINUL ARHITECTILOR  
DIN ROMANIA  
815  
Costel  
DRĂGAN  
Arhitect  
cu drept de semnătură

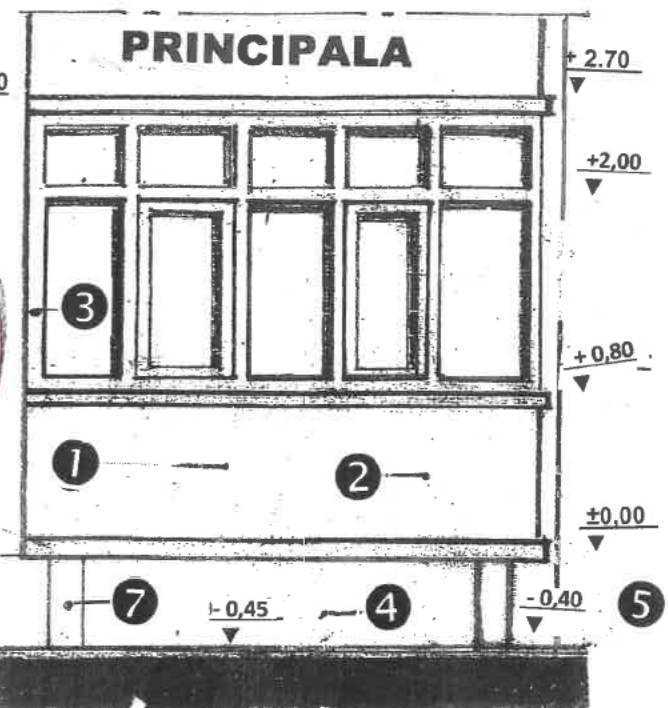

# LATERALA DREAPTA STANGA

