



ROMÂNIA

MUNICIPIUL RÂMNICU SĂRAT



Str. N.Bălcescu nr. 1, Râmnicu-Sărat,
Web: www.primariermsarat.ro

Tel: 0238.561946; Fax: 0238.561947

E-mail: primarie_rmsarat@primariermsarat.ro

Nr. înregistrare ANSPDCP: 20680

Nr. 74189 / 04.12.2023

Vizat,
Primar
Cîrjan Sorin-Valentin



TABEL PRIVIND COMUNICAREA OPERAȚIUNILOR DE PUBLICITATE A CONȚINUTULUI AUTORIZAȚIILOR DE CONSTRUIRE EMISE ÎN LUNA NOIEMBRIE 2023

(informații prezentate conform Legii nr. 102 din 13.04.2023)

Nr. Crt.	Autorizația de construire nr. / data	Titlul/Descrierea proiectului (Lucrari autorizate)	Nr. cad.	POT %	CUT	Retrageri construcții				Suprafețele construite			Regim înălțime / înălțime la cornișă/ maximă	Aviz patrimoniul cultural (dacă a fost solicitat)	Aviz protejare mediu (dacă a fost solicitat)	Data finalizării operațiunilor de publicitate a conținutului AC
						la N (m)	la S (m)	la E (m)	la V (m)	la sol	fiecare nivel	desfășurată				
1	112/09.11.2023	Desființare locuință parter	31605	-	-	-	-	-	-	-	-	-	-	nu	da	04.12.2023
2	113/09.11.2023	Desființare locuință - corp C1 și anexa - corp C2 . Construire locuință P+1E și împrejurire la strada Plopilor	37276	29,89	0,6647	0,60	0,70	10,24	14,55	106,11	106,11 129,86	235,97	5,99 8,49	nu	da	04.12.2023
3	114/10.11.2023	Proiectul regional dedezvoltare a infrastructurii de apă și apă uzată din jud. Buzău, în perioada 2014-2020 UAT Rm-Sărat. Rețele de apă și canalizare.	-	-	-	-	-	-	-	-	-	-	-	nu	da	04.12.2023
4	115/10.11.2023	Aducerea la starea inițială a fațadei prin crearea golului de fereastră ce a fost zidit, desființarea și aducerea la starea inițială a acoperișului	31369	-	-	-	-	-	-	-	-	-	-	nu	da	04.12.2023
5	116/10.11.2023	Creșterea securității industriale prin optimizarea zonelor de închidere DGSR sistem de vane SD	-	-	-	-	-	-	-	-	-	-	-	nu	da	04.12.2023
6	117/17.11.2023	Construire locuințe colective sociale S+P+3E - continuare lucrări	32463	10,76	0,43	32	6,30	6,75	9,90	509,9	254,95 fiecare	2549,5 (incls. subsol)	12,60 15,00	nu	da	04.12.2023
7	118/29.11.2023	Rețea electrică pentru alimentare cu energie electrică bloc de locuințe P+4E, amplasat în mun. Rm-Sărat, str. Brașoveni, nr. 3	33469	-	-	-	-	-	-	-	-	-	-	nu	da	04.12.2023
8	119/29.11.2023	Construire locuință de serviciu D+P+1E parțial cu spațiu comercial. Construire împrejurire	33741	34,72	0,78	1,75	4,27	2,00	1,57	161,81	103,95 161,21	367,72	6,94 9,16	nu	da	04.12.2023

Scanări din DT: plan de situație, fațade - anexate

P – parter; E – etaj; M – mansardă; S – subteran

Arh. Șef / Comp. Urbanism

T.D.D. / F.G.F.

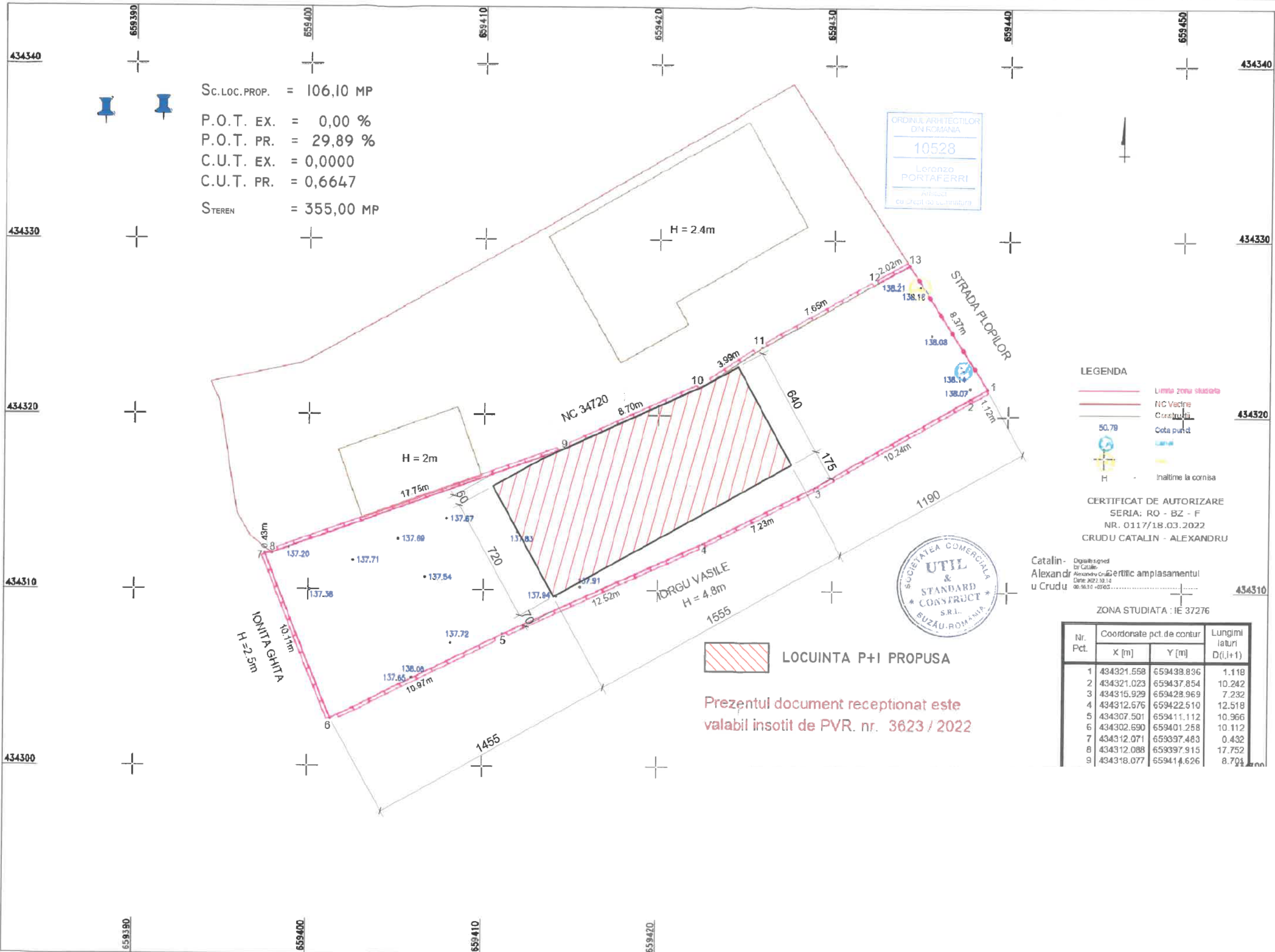

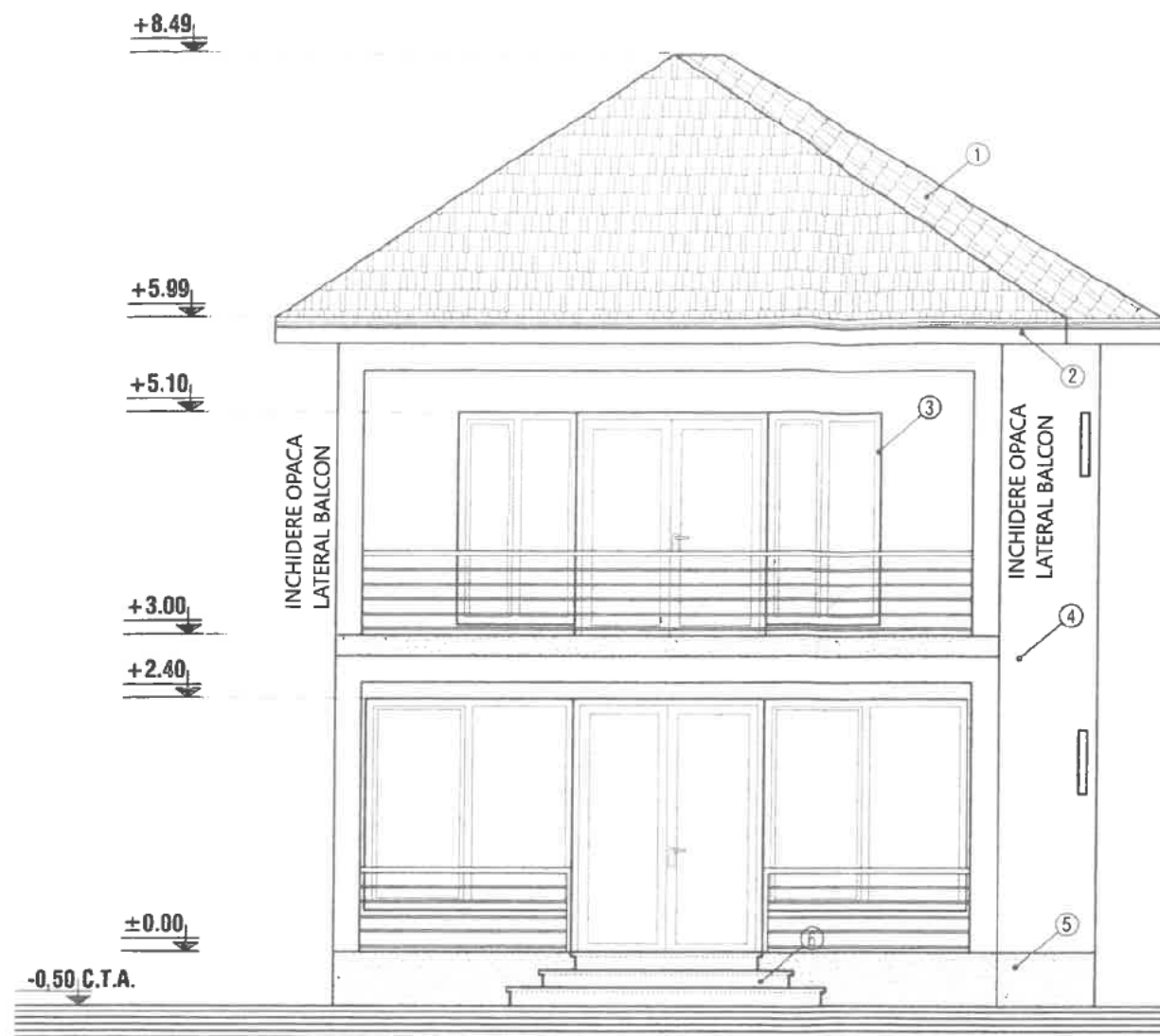

FATADA PRINCIPALA - sc 1:67

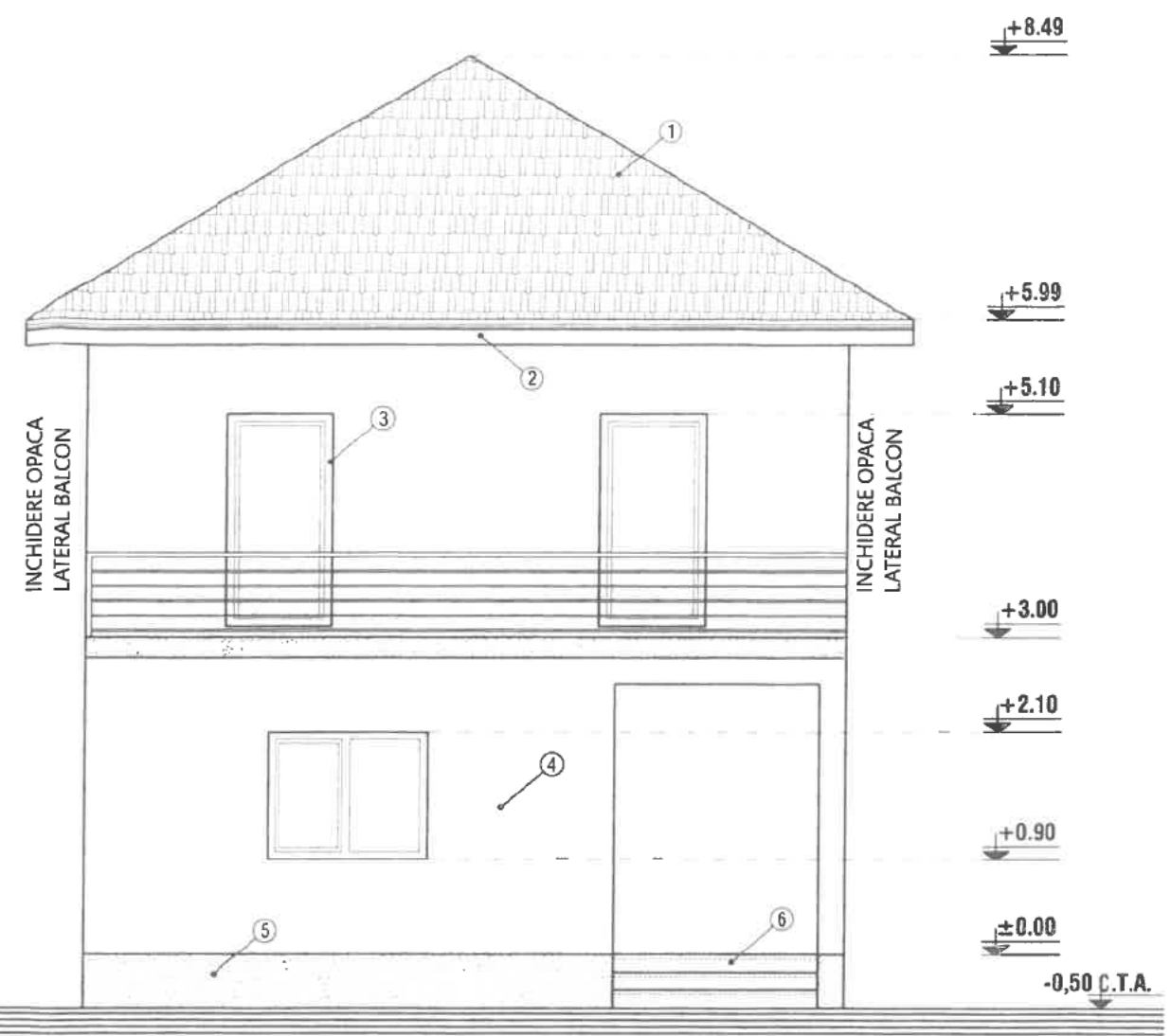

FATADA POSTERIOARA - sc 1:67

REZISTENTA LA FOC: GR. II
 IMPORTANTA: CATEG. "D"; CLASA IV
 ZONA DE ACCELERATIE SEISMICA: Ag=0.35 m/s
 PERIOADA DE COLT: Tc=1,6 sec.

- ① - INVELITOARE TABLA LINDAB
- ② - PAZIE LEMN
- ③ - TAMPLARIE PVC
- ④ - ZUGRAVELI SUPERLAVABILE
- ⑤ - SOCLU - PIATRA DECORATIVA
- ⑥ - TREPTE BETON



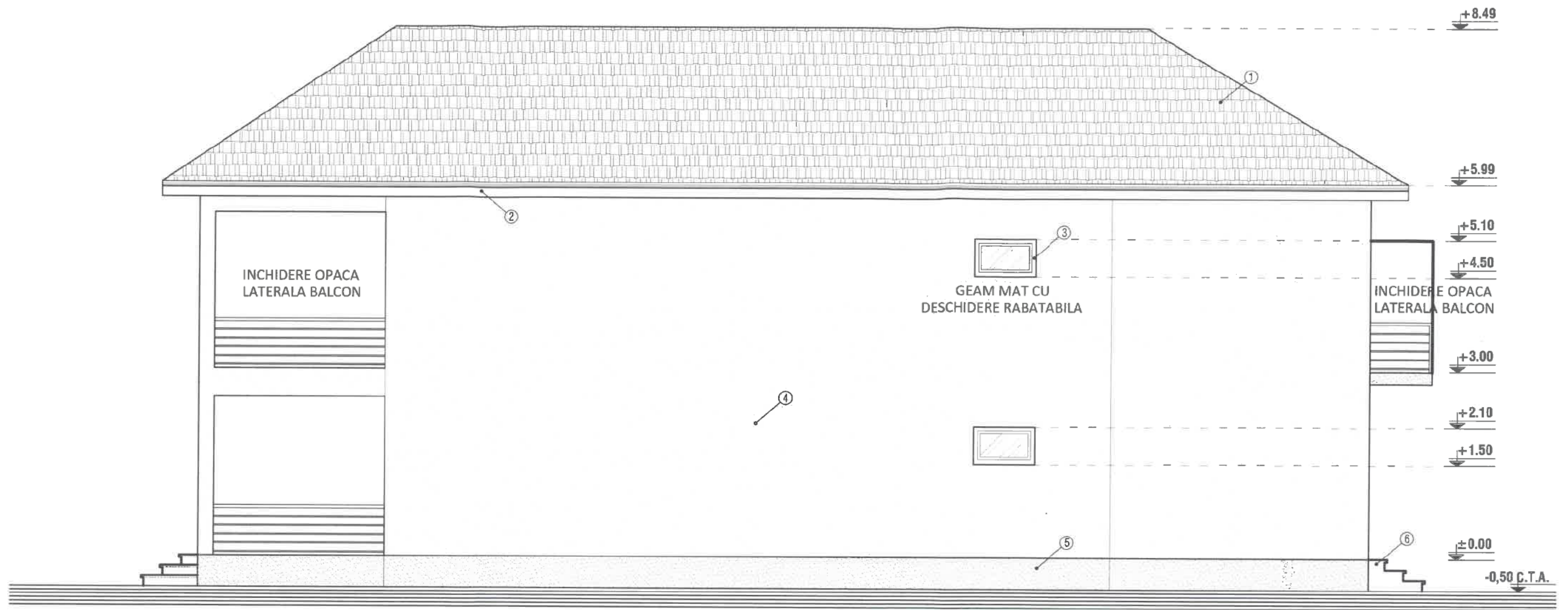

FATADA LATERAL DREAPTA - sc 1:67



REZISTENTA LA FOC: GR. II
 IMPORTANTA: CATEG. "D"; CLASA IV
 ZONA DE ACCELERATIE SEISMICA: Ag=0.35 m/s
 PERIOADA DE COLT: Tc=1,6 sec.

- ① - INVELITOARE TABLA LINDAB
- ② - PAZIE LEMN
- ③ - TAMPLARIE PVC
- ④ - ZUGRAVELI SUPERLAVABILE
- ⑤ - SOCLU - PIATRA DECORATIVA
- ⑥ - TREPTE BETON

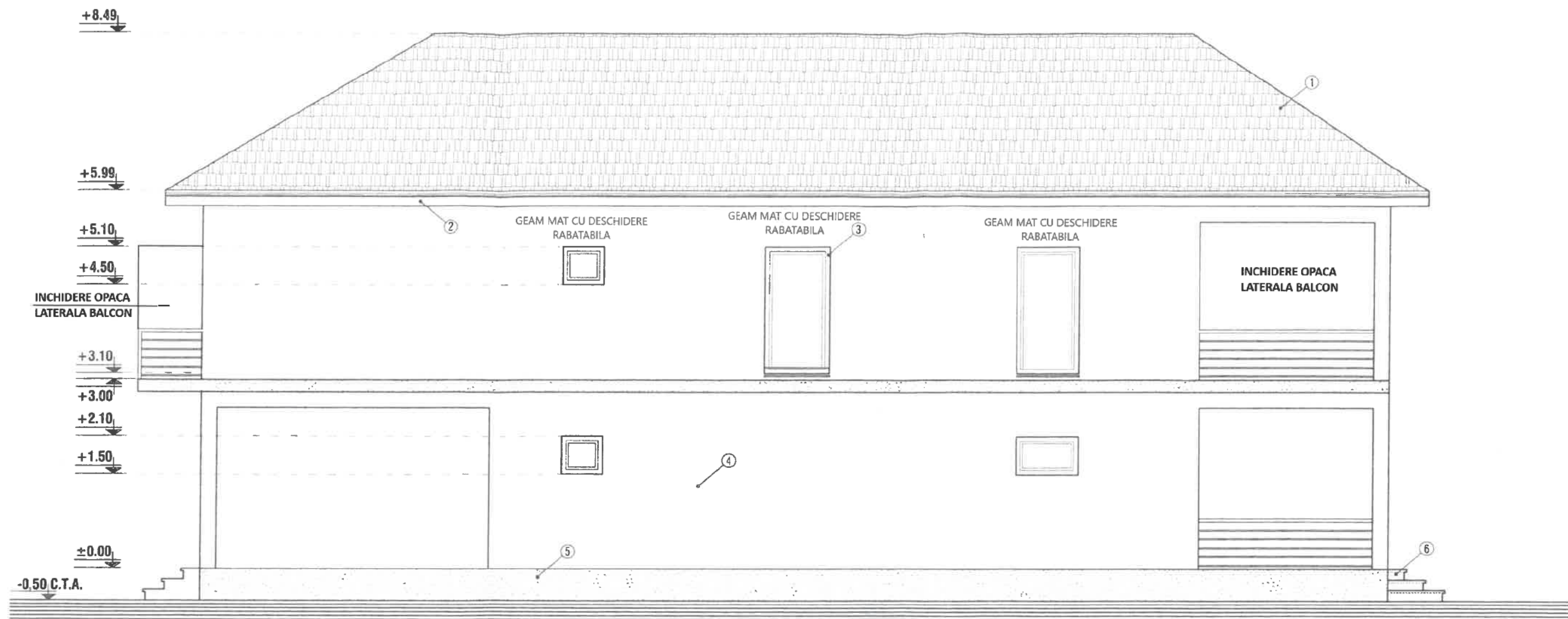

FATADA LATERAL STANGA - sc 1:67



JUDEȚUL BUZĂU
 PRIMĂRIA MUNICIPIULUI
 RĂMNICU SĂRAI
 VIZAT SPRE NECHIMBARE

REZISTENTA LA FOC: GR. II
 IMPORTANTA: CATEG. "D"; CLASA IV
 ZONA DE ACCELERATIE SEISMICA: Ag=0.35 m/s
 PERIOADA DE COLT: Tc=1,6 sec.

- ① - INVELITOARE TABLA LINDAB
- ② - PAZIE LEMN
- ③ - TAMPLARIE PVC
- ④ - ZUGRAVELI SUPERLAVABILE
- ⑤ - SOCLU - PIATRA DECORATIVA
- ⑥ - TREPTE BETON

PLAN SITUATIE

SCARA: 1/500

Coordonatele punctelor de contur ale zonei studiate NC 33741

Nr. Pct.	X [m]	Y [m]
1	433166.634	660944.682
2	433164.642	660948.724
3	433154.847	660966.630
4	433142.456	660960.191
5	433138.497	660956.138
6	433137.969	660950.185
7	433137.544	660942.085
8	433152.698	660942.992

S = 466 mp

imprejmuire pe laturile de Nord si Vest (zidarie, h=2,00m)

C1 "D+P+Epartial"
SC=161,81mp; SD=367,72mp.

Rh C1 = D+P+E partial
S.C. = 161,81 mp
S.D. = 367,72 mp
S. teren = 466,00 mp
P.O.T. ex.: 0,00%; ANEXA PARTER H=2.50m
P.O.T. prop.: 34,72%
C.U.T. ex.: 0,00;
C.U.T. prop.: 0,78

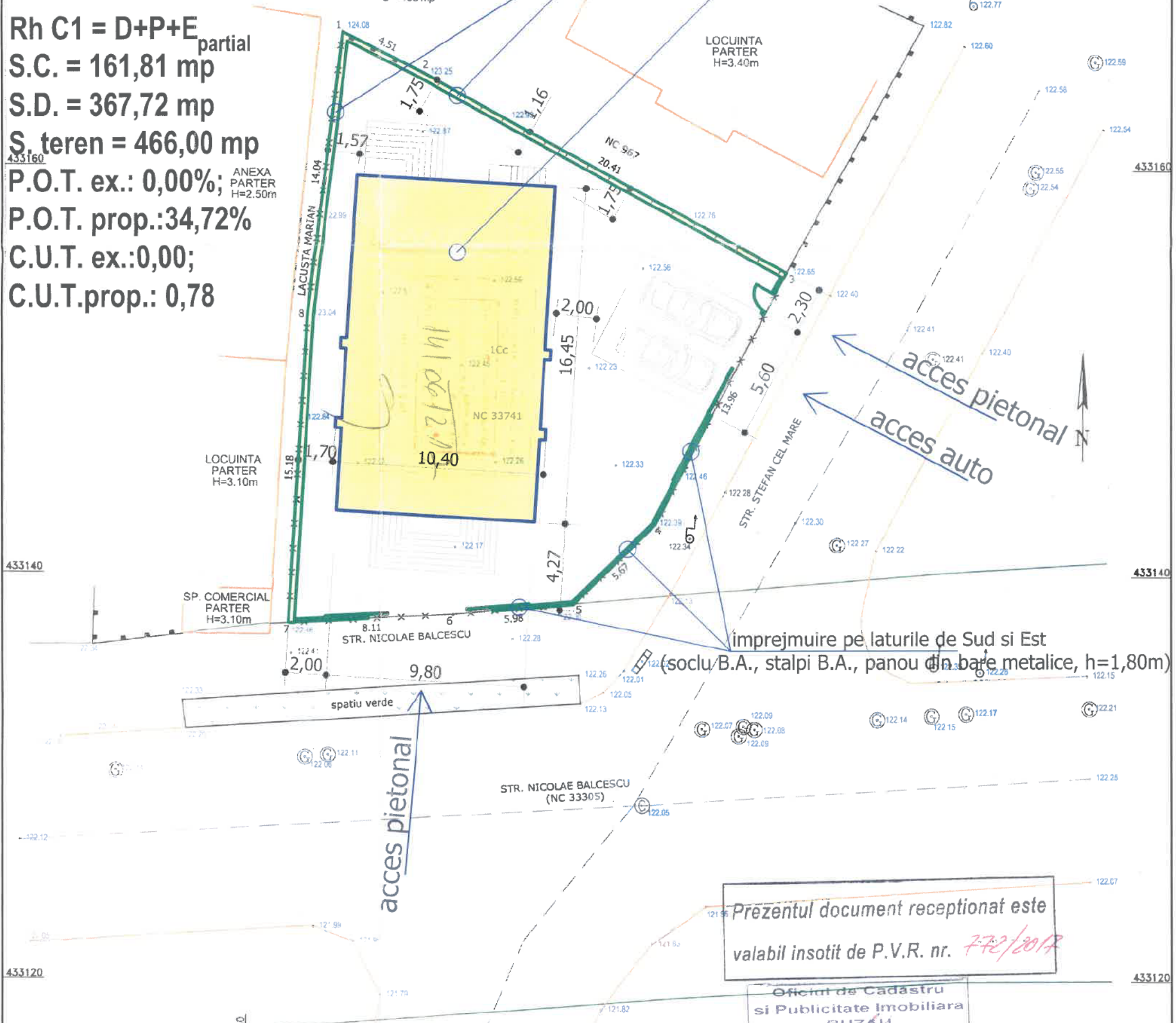

imprejmuire pe laturile de Sud si Est (soclu B.A., stalpi B.A., panou din bare metalice, h=1,80m)

Prezentul document receptionat este
valabil insotit de P.V.R. nr. 772/2017

Oficiul de Cadastru
si Publicitate Imobiliara
BUZAU
Receptionat
JURUBITA CRISTIAN

- LEGENDA**
- Limita zona studziata
 - 96.31 Cota punct
 - Numar cadastral
 - Drum
 - Ax drum
 - ⊕ Stalp electric
 - ⊙ Gaz
 - ⊙ Canal
 - ▭ Gager(Scurgere)
 - Gard Metalic
 - Gard plasa
 - Gard lemn

BUDIS IONUT			Beneficiar: ARHIEPISCOPIA BUZAU LUI SI VRANCEI		Plansa nr. 1
Actiunea	Numele	Semnatura	Scara	PLAN DE SITUATIE Strada Nicolae Balcescu, Nrumarul 39, Municipiul Ramnicu Sarat, Judetul Buzau	
Masurat	Ing. Budis Ionut	CERTIFICAT AUTORIZARE Seria RO-B2-F-Nr. 1072/2013	1:200		
Redactat	Ing. Budis Ionut		Sistem de coordonate Stereo 70		
Cartografiat	Ing. Budis Ionut		Data August 2017		
Nomenclatura	L-35-91-C-c-IV				

BUDIS IONUT

FATADA POSTERIOARA

SCARA: 1/75

FATADA PRINCIPALA

SCARA: 1/75

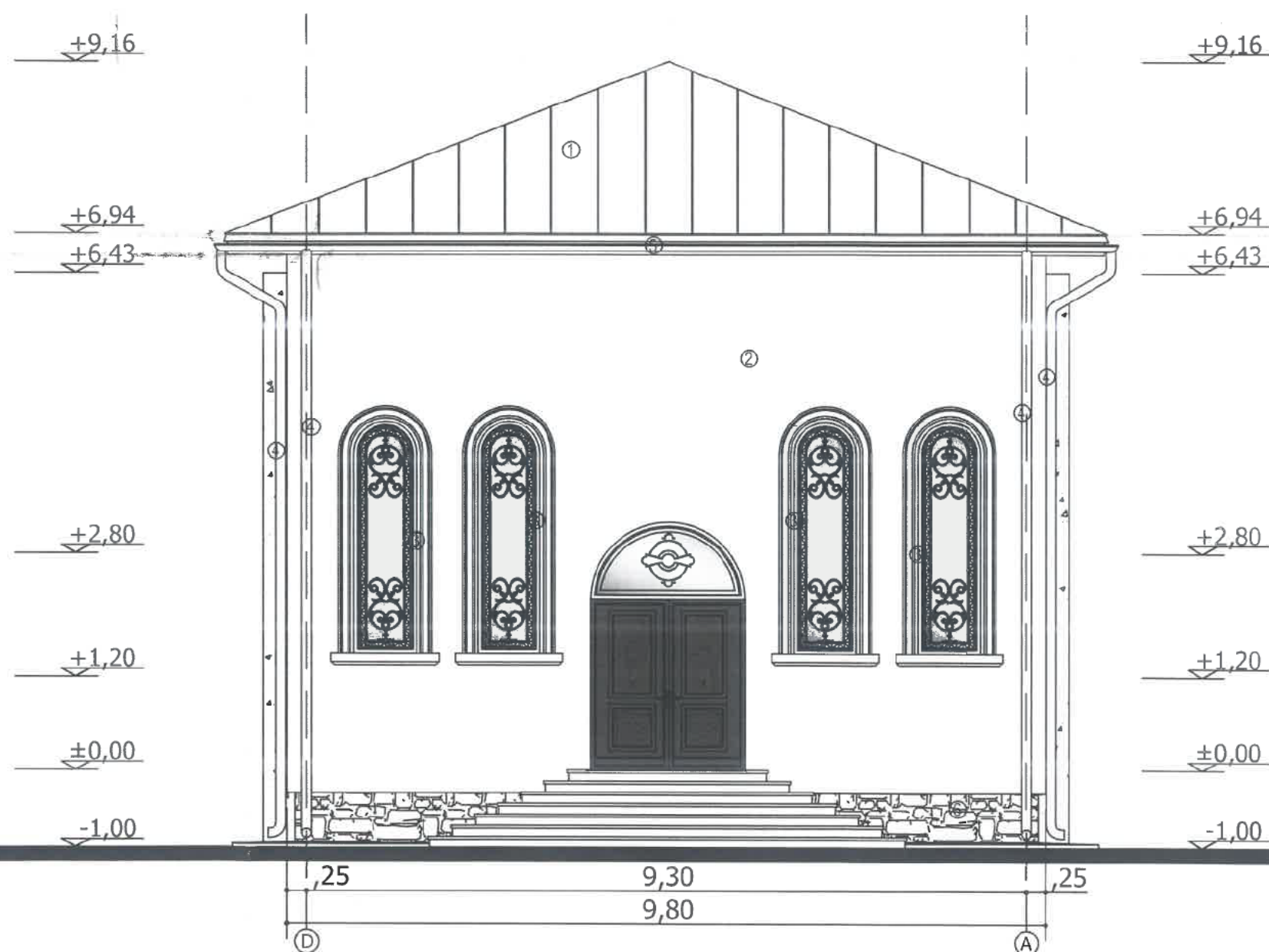
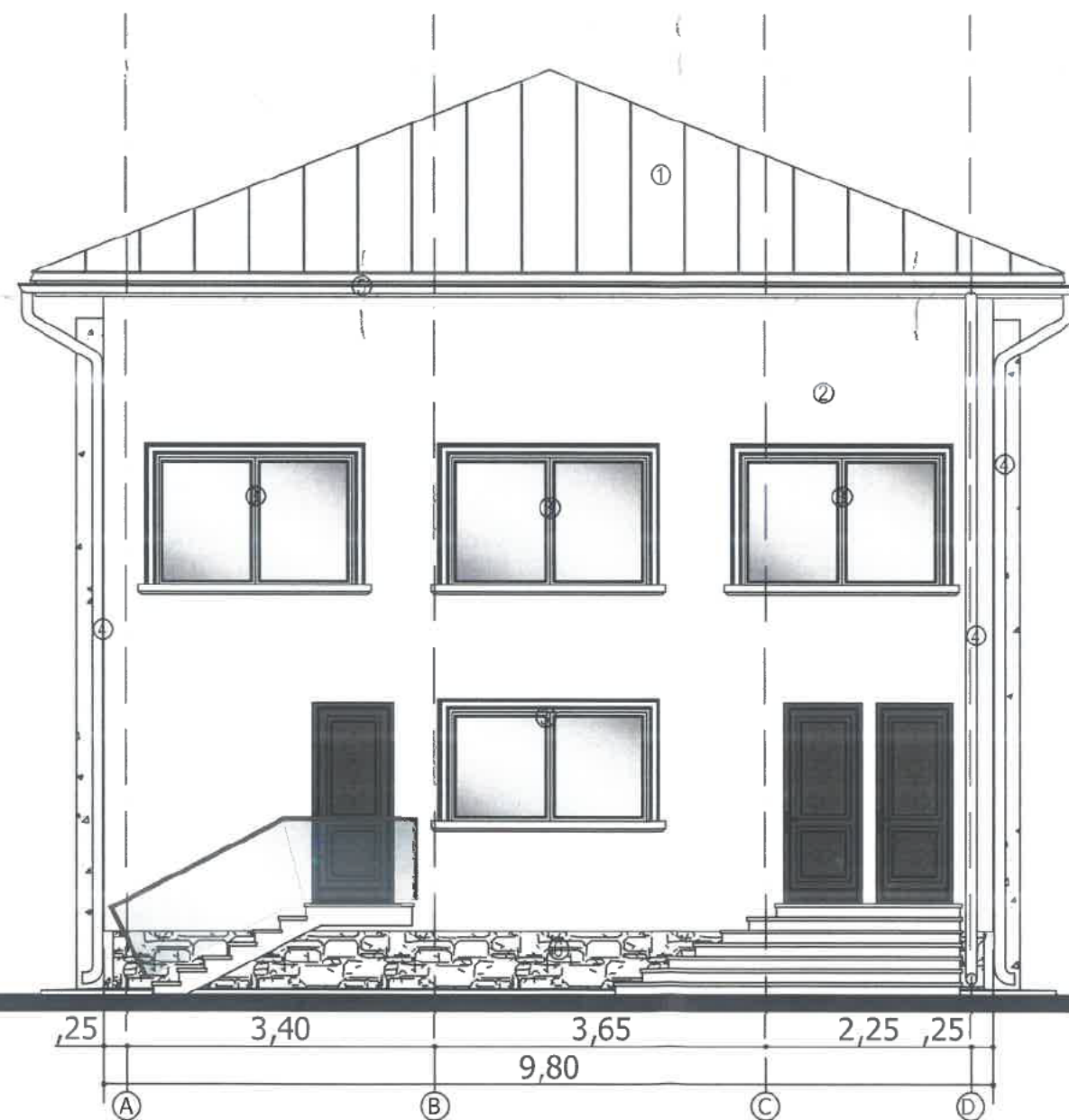

- ① Invelitoare tabla faltuita
- ② Tencuiala decorativa
- ③ Tamplarie PVC
- ④ Burlan tabla
- ⑤ Jghiab tabla
- ⑥ Placaj piatra naturala

FATADA LATERALA STANGA

SCARA: 1/75

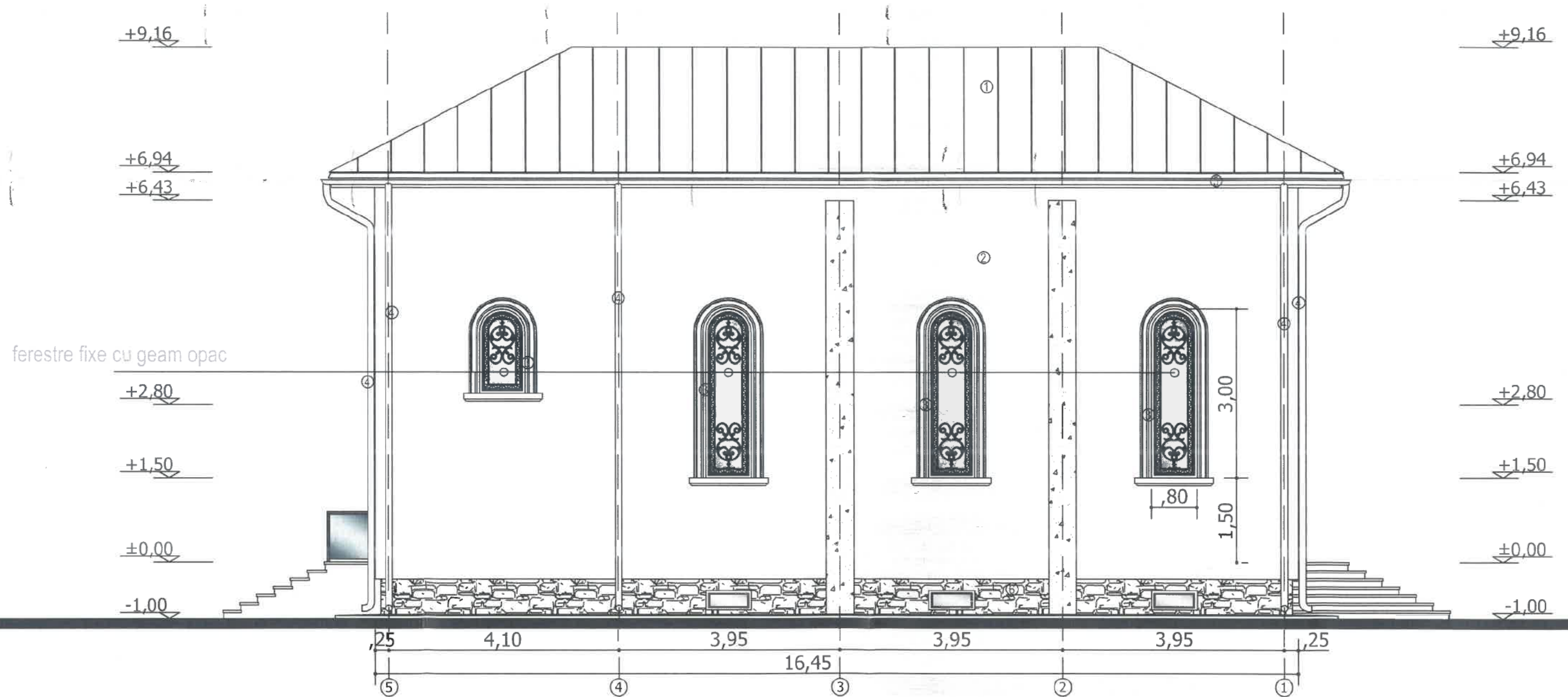

ferestre fixe cu geam opac

- ① Invelitoare tabla faltuita
- ② Tencuiala decorativa
- ③ Tamplarie PVC
- ④ Burlan tabla
- ⑤ Jghiab tabla
- ⑥ Placaj piatra naturala

FATADA LATERALA DREAPTA

SCARA: 1/75

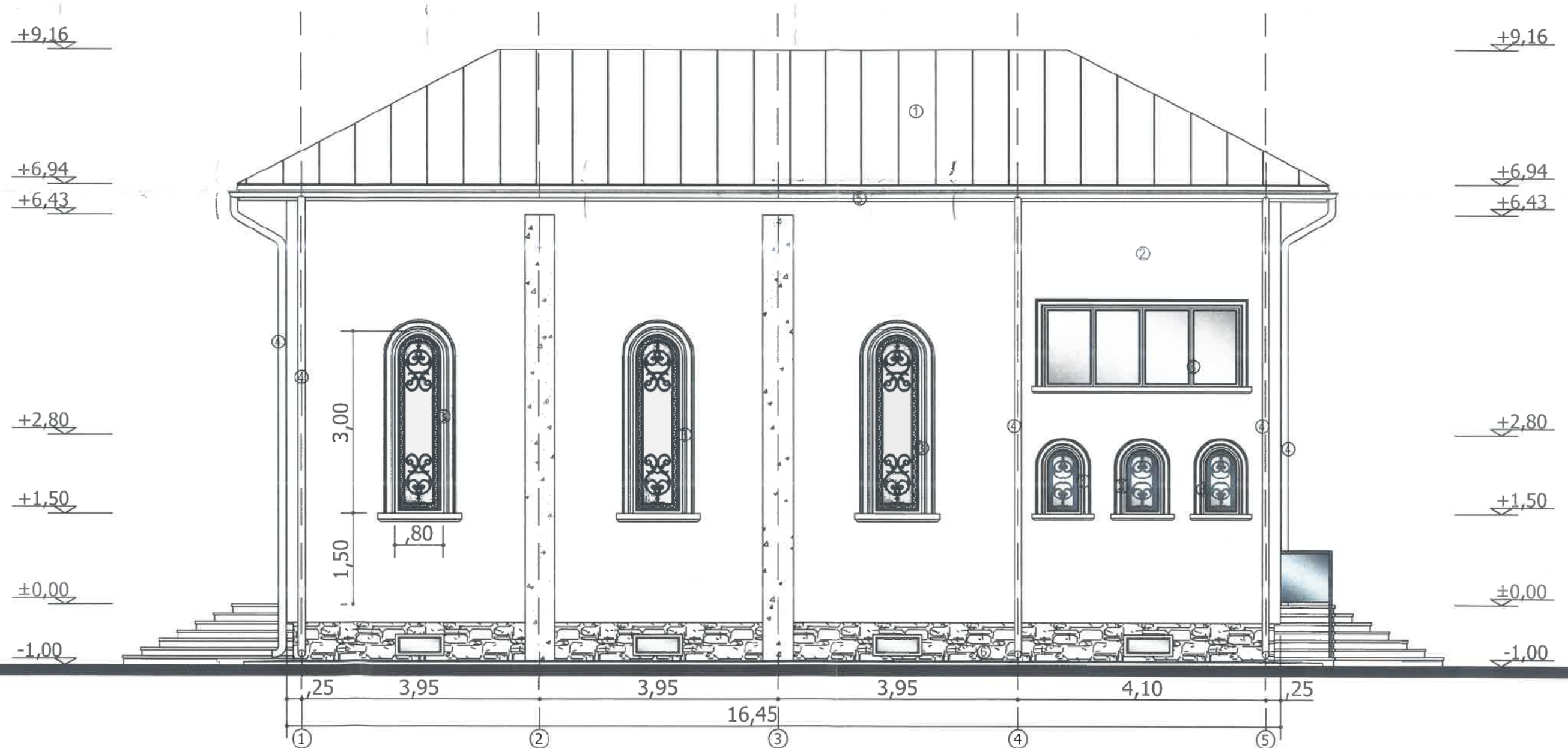

- ① Invelitoare tabla faltuita
- ② Tencuiala decorativa
- ③ Tamplarie PVC
- ④ Burlan tabla
- ⑤ Jghiab tabla
- ⑥ Placaj piatra naturala