

Anexa nr.1 Plan de amplasament

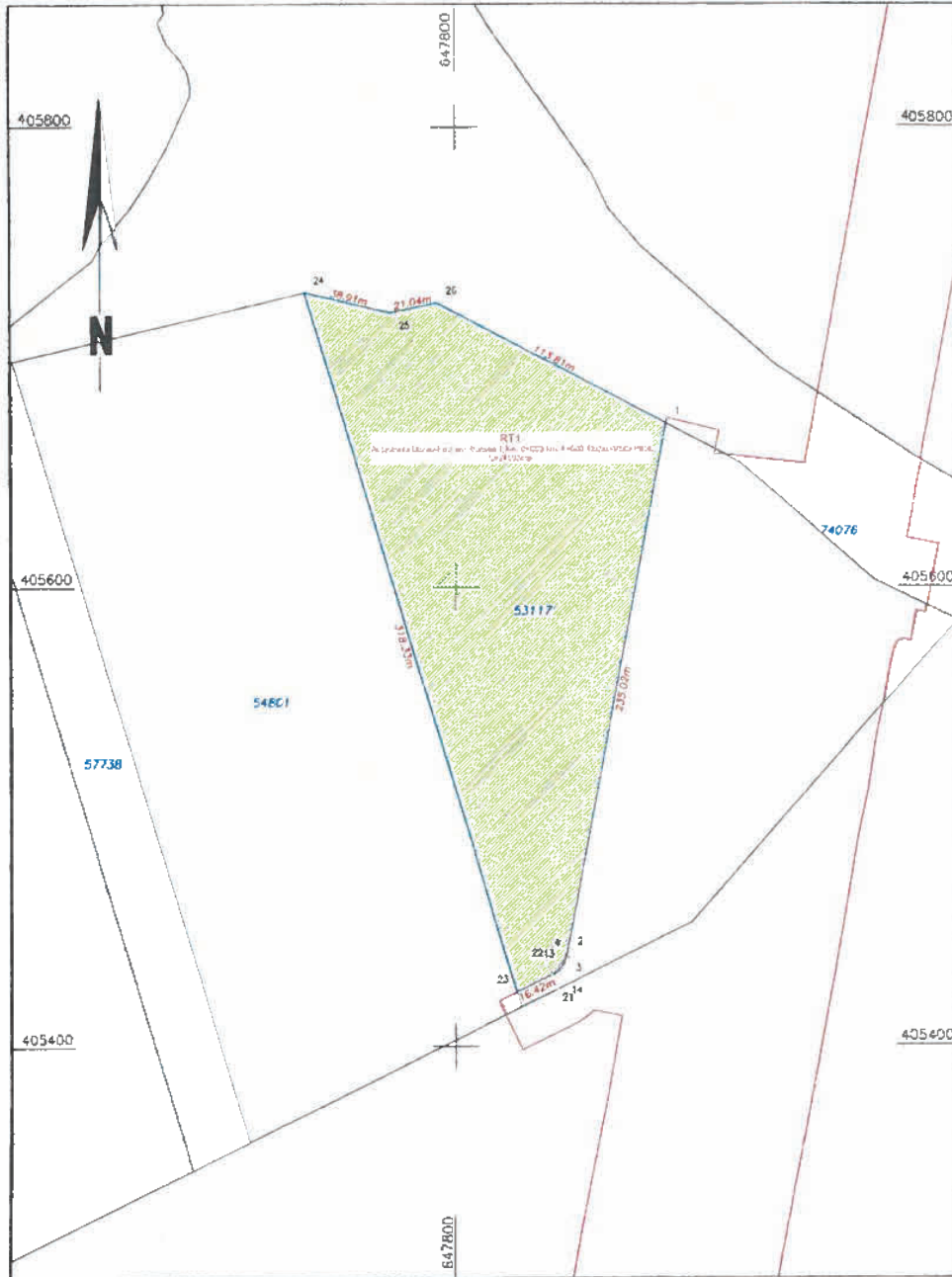

**Autostrada Buzau-Focsani, tronson 1,  
km. 0+000-km. 4+600, Buzau-Vadu Pasii**

PREZENTUL DOCUMENT RECEPTIONAT ESTE  
VALABIL ÎNSOTIT DE PROCESUL VERBAL DE  
RECEPȚIE NR. 1692/05.05.2023



CERTIFICAT DE AMPLASAMENT  
10  
05 APR. 2023

Legenda:

- Limita culoarului de expropriere
- Limita proprietate
- Limita culoar de expropriere si suroafete propuse pentru expropriere
- Limita UAT
- Limita INTRAVILAN

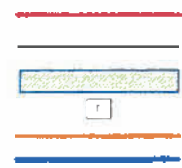

RECEPȚIE TEHNICĂ UAT BUZAU - S= 24993 mp

ING. DEBORA MARIAN CORNEL CATEGORIA A  
CERTIFICAT DE AUTORIZARE SERIA: RC-S-F NR 1522

Autostrada Buzau-Focsani, tronson 1,  
km. 0+000- km. 4+600 , Buzau-Vadu Pasii

Plan  
Nr. 1/1

SEF PROIECT	Ing. Deora Marian Cornel
INTOCMIT	Ing. Deora Marian Cornel
DESENAT	Ing. Deora Marian Cornel
VERIFICAT	Ing. Deora Marian Cornel

SCARA 1:1000 PLAN TOPOGRAFIC

JUS. BUZAU- UAT BUZAU

APRILIE 2023

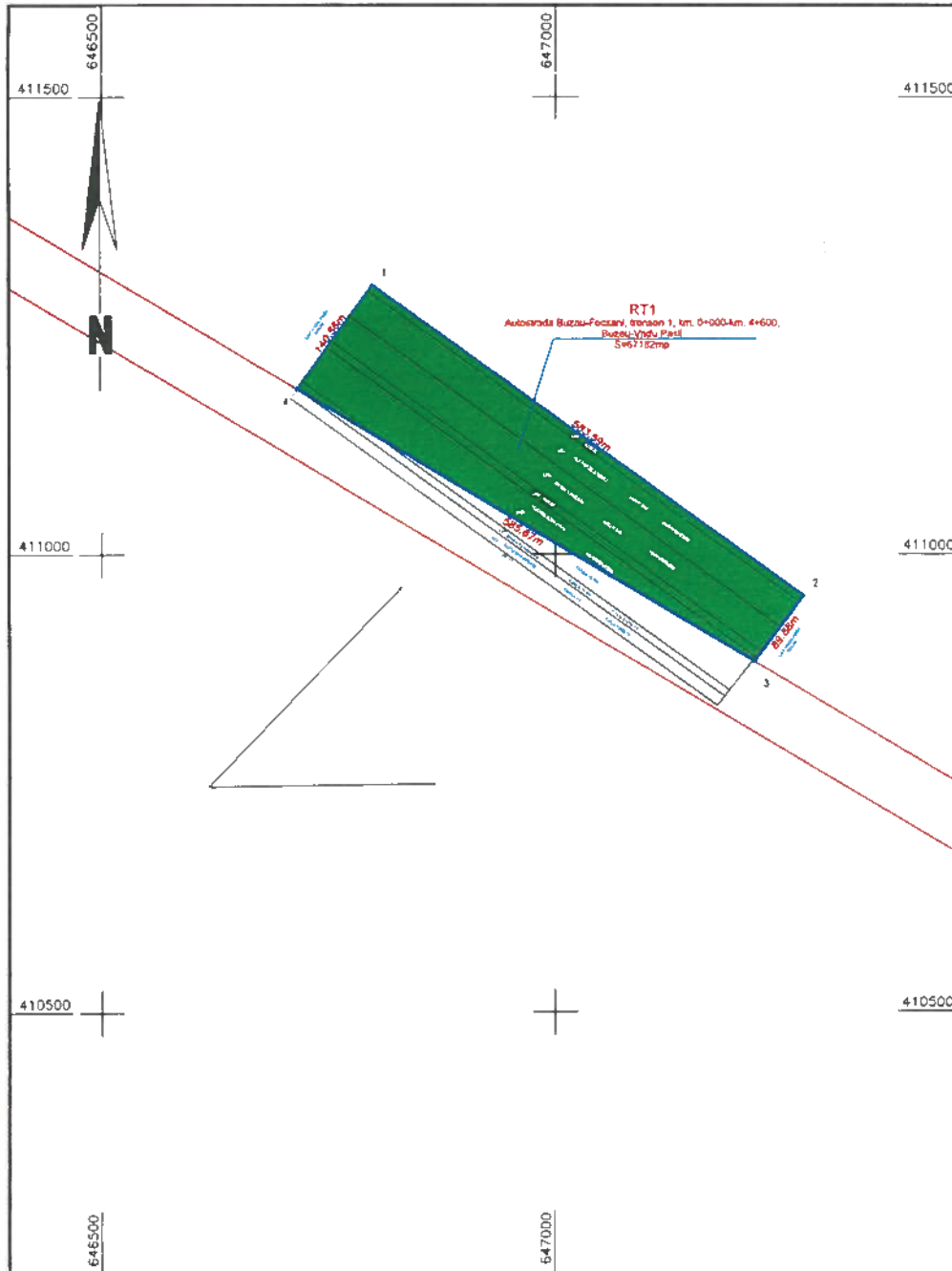

**Autostrada Buzau-Focsani, tronson 1,  
km. 0+000-km. 4+600, Buzau-Vadu Pasii**

Prezentul document receptionat este valabil insotit  
de procesul verbal de receptie nr.1607/2023



Legenda:

- Limita culoarului de expropriere
- Limita proprietate
- Limita culoar de expropriere si suprafete propuse pentru expropriere
- Limita UAT
- Limita INTRAVILAN

RECEPTIE TEHNICA UAT VADU PASII - S= 67182 mp

DOBRA MARIAN CORNEL, CATEGORIA A, CERTIFICAT DE AUTORIZARE SERIA: RO-B-F NR 1532		<b>Autostrada Buzau-Focsani, tronson 1, km. 0+000-km. 4+600, Buzau-Vadu Pasii</b>		Planşa Nr. 1/1
SEF PROIECT	Ing. Dobra Marian Cornel	SCARA 1:1000	PLAN TOPOGRAFIC	
INTOCMIT	Ing. Dobra Marian Cornel			
DESENAT	Ing. Dobra Marian Cornel			
VERIFICAT	Ing. Dobra Marian Cornel			
Jed. BUZAU- UAT VADU PASII		APRILIE 2023		

Anexa nr.1. Plan de amplasament

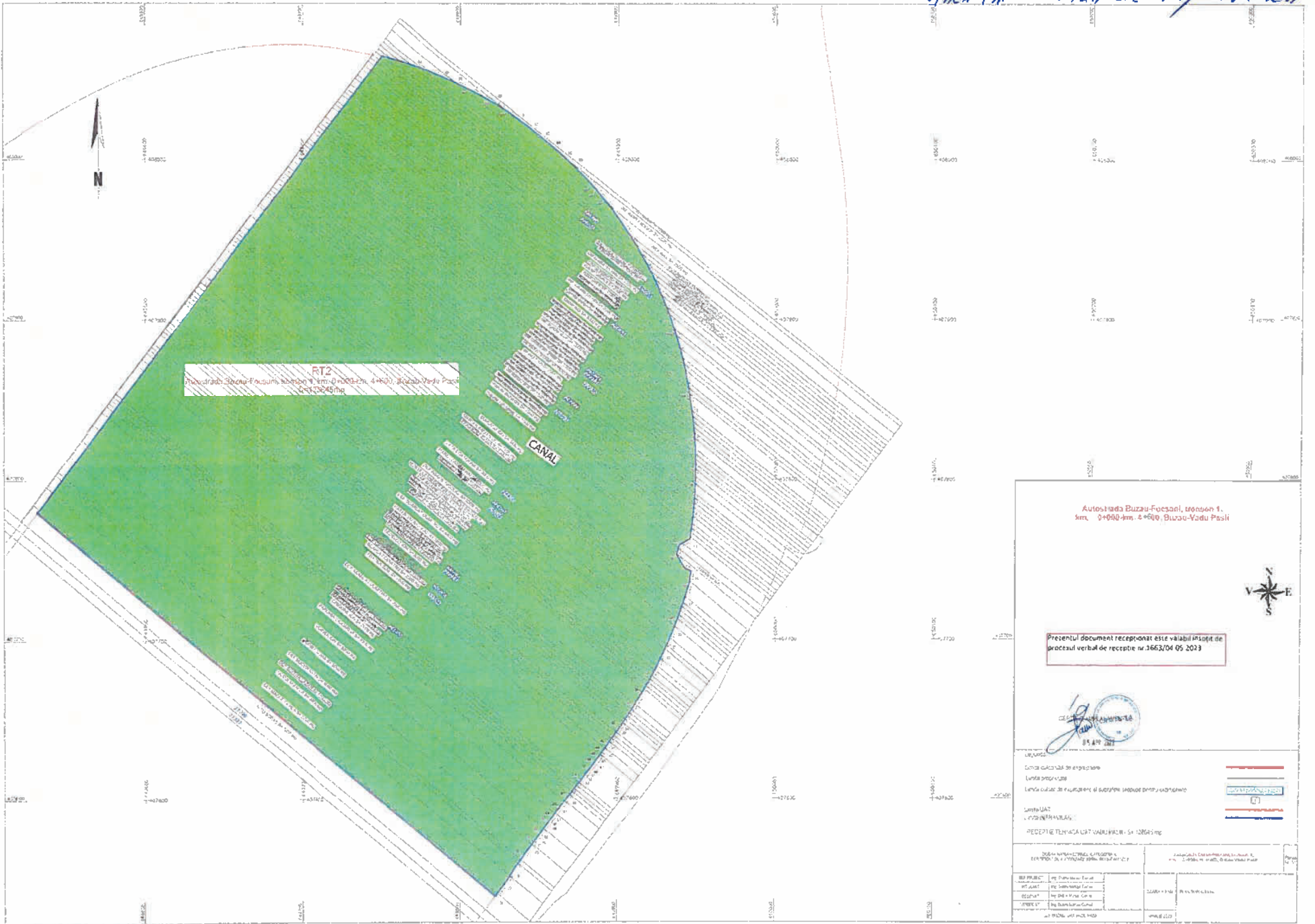

Autosfida Buzau-Focsani, tronson 1,  
km. 0+000-km. 0+150, Buzau-Vadu Pașii

Prezentul document receptionat este valabil însoțit de  
procesul verbal de recepție nr.3663/04.05.2023

05.05.2023

Limita calitatii de execuție  
 Limita proiectului  
 Limita curburii de echipament și susținere la distanțe apropiate

Limita UAT  
 - PIZON/FRANZBLAU

RECEPTIE TEHNICA UAT VARBUZOU - S1 12645 mg

Domeniul de activitate și proiectul		Anul și luna de execuție	
12645 mg		2023	
Proiectant		Beneficiar	
12645 mg		12645 mg	
Proiectant		Beneficiar	
12645 mg		12645 mg	

Anexa nr.1 Plan de amplasament

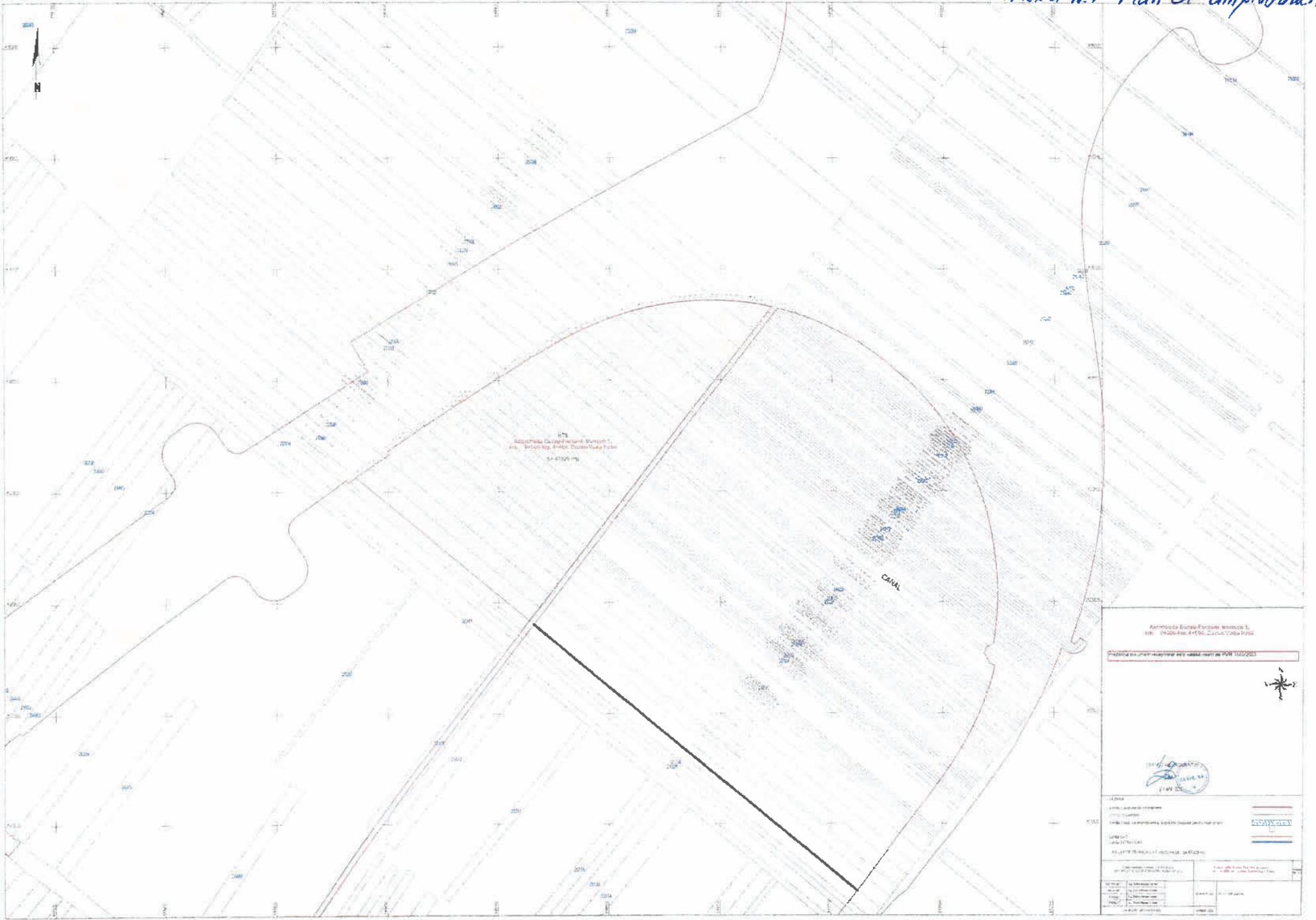

Anexa nr.1. Plan de amplasament

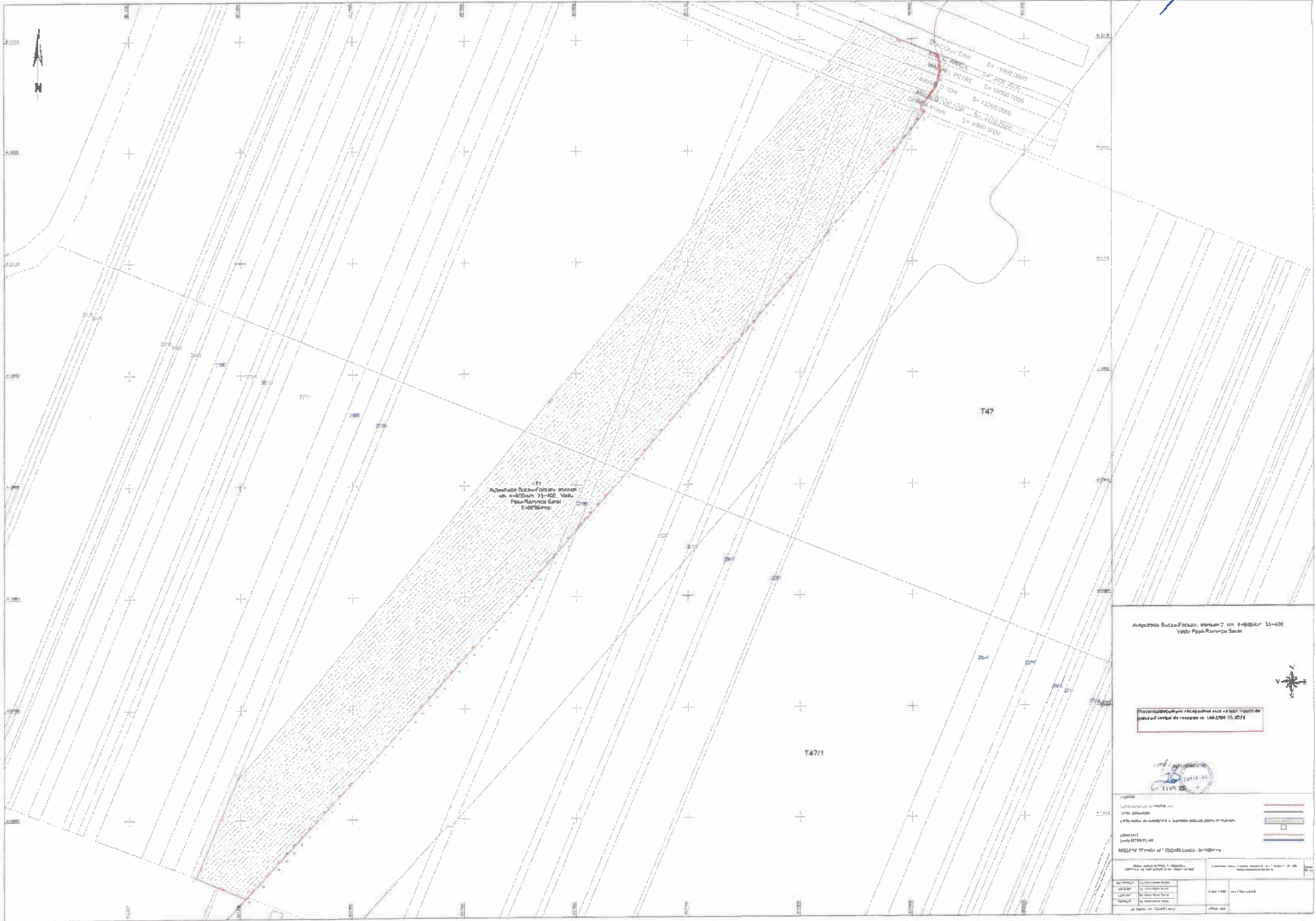

Anexa nr.1. Plan de amplasament

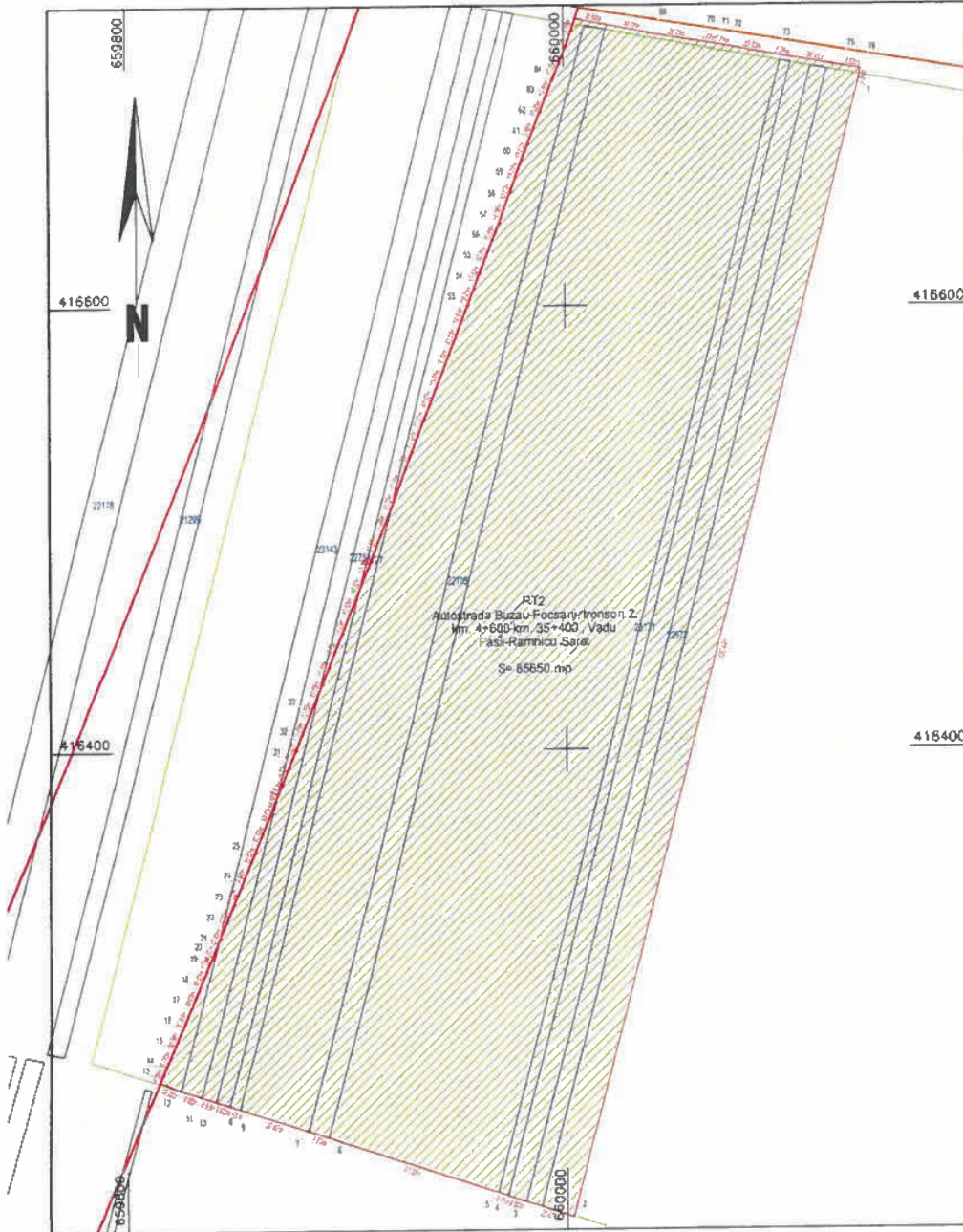

Autostrada Buzau-Focsani, tronson 2, km. 4+600-km. 35+400 ,  
Vadu Pasii-Ramnicu Sarat



Prezentul document receptionat este valabil însoțit  
de procesul verbal de recepție nr.1661/04.05.2023.

CERTIFICAT AMPLASAMENTUL  
05 APR. 2023  
C.N.A.I.R. - S.A.

- Legenda:
- Limita culoarului de expropriere
  - Limita proprietate
  - Limita culoar de expropriere si suprafete propuse pentru expropriere
  - Limita UAT
  - Limita INTRAVILAN
- RECEPTIE TEHNICA UAT COCHIRLEANCA - S= 85650 mp

DOBRA MARIAN CORNEL, CATEGORIA A, CERTIFICAT DE AUTORIZARE SERIA: RO-B-F NR 1532		Autostreda Buzau-Focsani, tronson 2, km. 4+600-km. 35+400 , Vadu Pasii-Ramnicu Sarat		Plansa Nr. 1/1
SEF PROIECT	Ing. Dobra Marian Cornel	SCARA 1:2000	PLAN TOPOGRAFIC	
INTOCMIT	Ing. Dobra Marian Cornel			
DESENAT	Ing. Dobra Marian Cornel			
VERIFICAT	Ing. Dobra Marian Cornel			
Jud. BUZAU - UAT COCHIRLEANCA		APRILIE 2023		

Anexa nr.1. Plan de amplasament

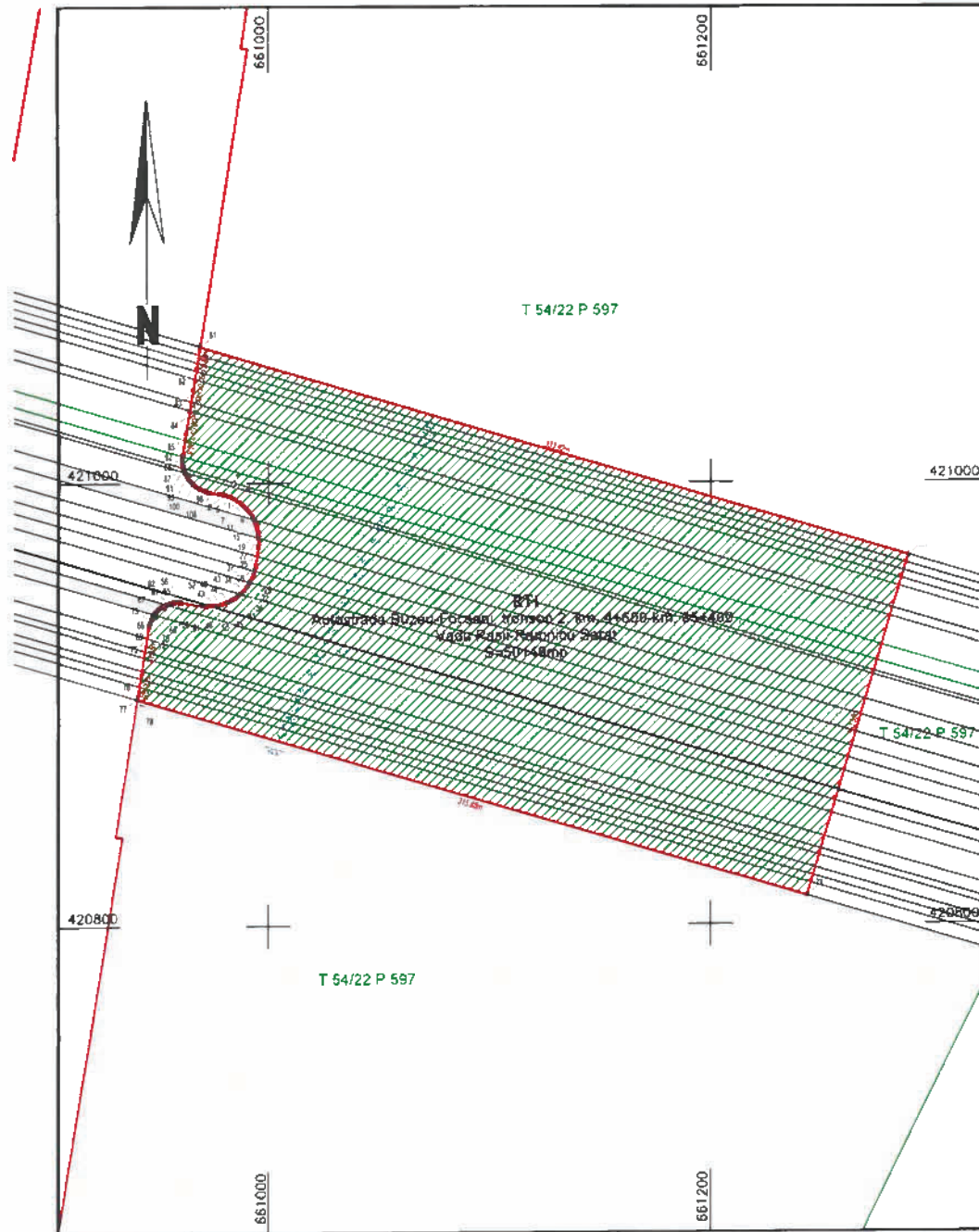

Autostrada Buzau-Focsani, tronson 2, km. 4+600-km. 35+400 ,  
Vadu Pasii-Ramnicu Sarat



Prezentul document recepționat este valabil însoțit  
de procesul verbal de recepție nr.1657/04.05.2023.



Legenda:

- Limita culoarului de expropriere —
- Limita proprietate —
- Limita culoar de expropriere si suprafete propuse pentru expropriere ▨
- Limita UAT □
- Limita INTRAVILAN —

RECEPȚIE TEHNICĂ UAT ZIDURI - S= 50149 mp

DOBRA MARIAN CORNEL, CATEGORIA A CERTIFICAT DE AUTORIZARE SERIA: RO-B-F NR 1532		Autostrada Buzau-Focsani, tronson 2, km. 4+600-km. 35+400 , Vadu Pasii-Ramnicu Sarat		Planşa Nr. 1/1
SEF PROIECT	Ing. Dobra Marian Cornel	SCARA 1:2000	PLAN TOPOGRAFIC	APRILIE 2023
INTOCMIT	Ing. Dobra Marian Cornel			
DESEMAT	Ing. Dobra Marian Cornel			
VERIFICAT	Ing. Dobra Marian Cornel			
Jud. BUZAU - UAT ZIDURI				

Anexa nr1 Plan de amplasament

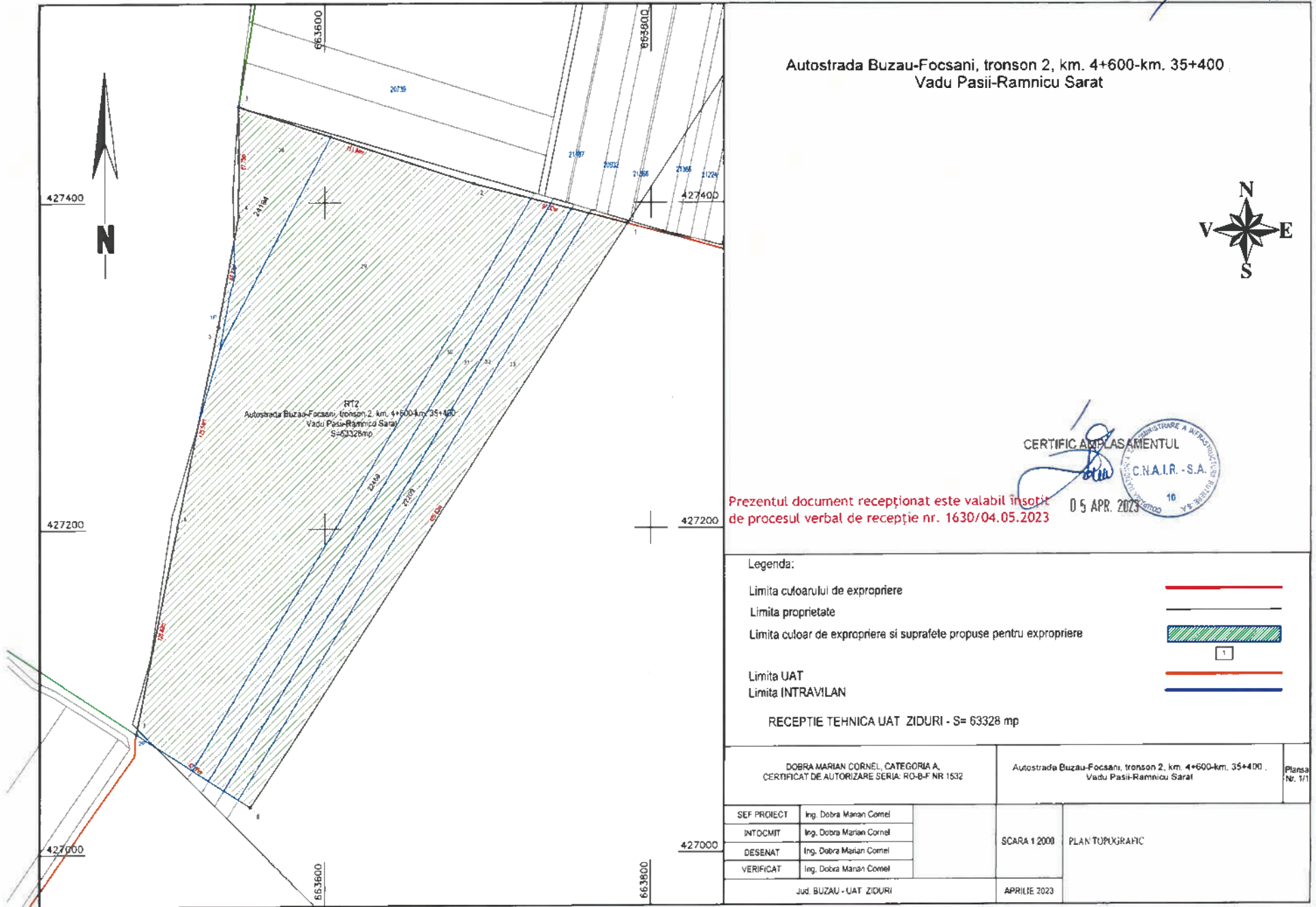

8











Anexa nr 1 Plan de amplasament



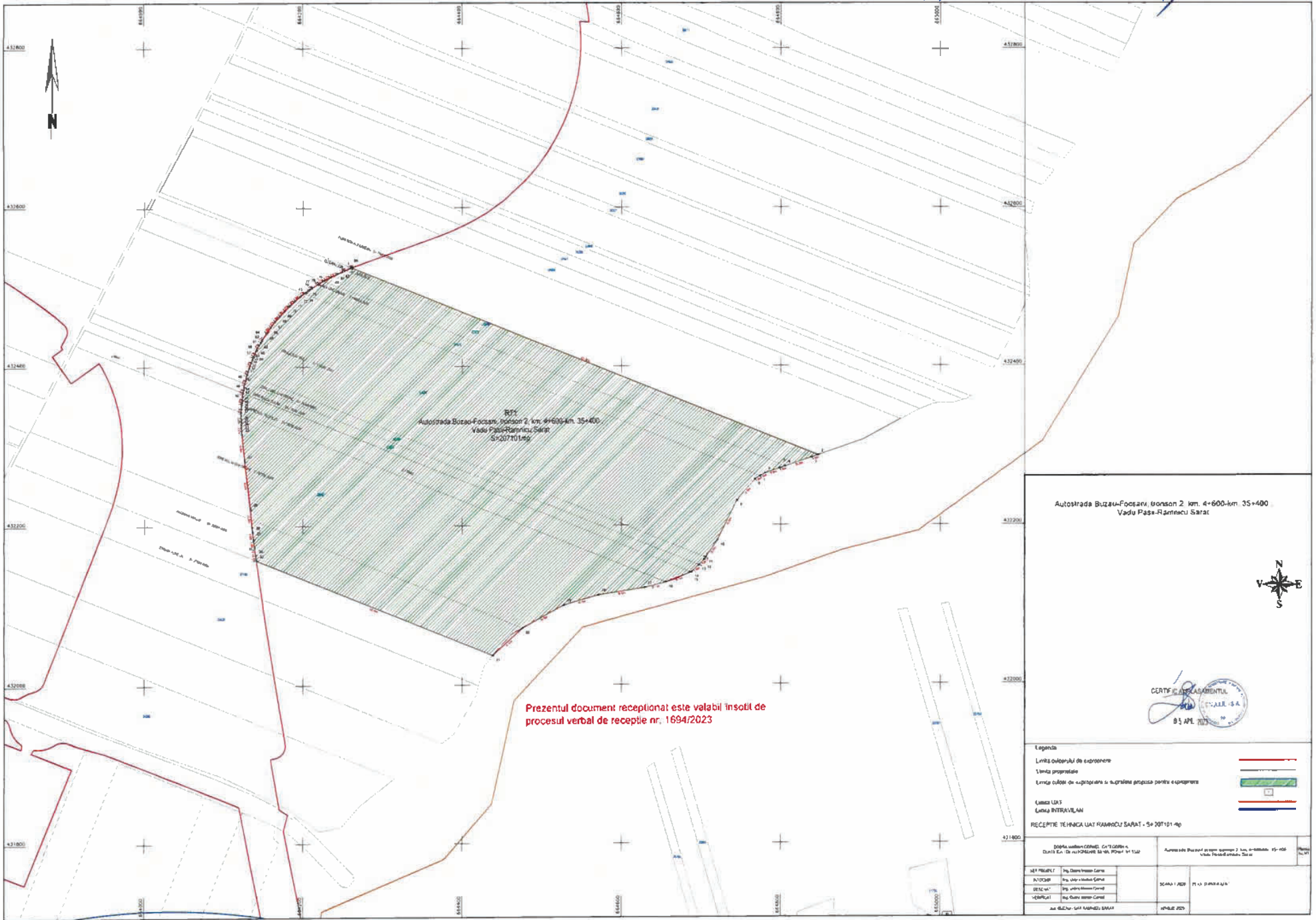

Annexa nr.1 Plan de amplasament



Prezentul document receptionat este valabil însoțit de procesul verbal de recepție nr. 1694/2023

Autostrada Buzău-Focșani, tronson 2, km. 4+600-km. 35+400,  
Vadu Pașii-Râmnicu Sărat





**Legenda**

- Linie colorată de expunere
- Linie proiectată
- Linie dublă de circulație și suprafețe protejate pentru expunere
- Linie LOT
- Linie INTERVALAN

RECEPTE TEHNICA LAI RÂMNICU SĂRAT - S= 207101 m²

ȘEF PROIECT		ȘEF DE SECȚIE	
AUTOR		REDACTOR	
VERIFICATOR		DISTRIBUȚOR	
ȘEF DE SECȚIE		ȘEF DE SECȚIE	

12







Annex nr 1 Plan de amplasament

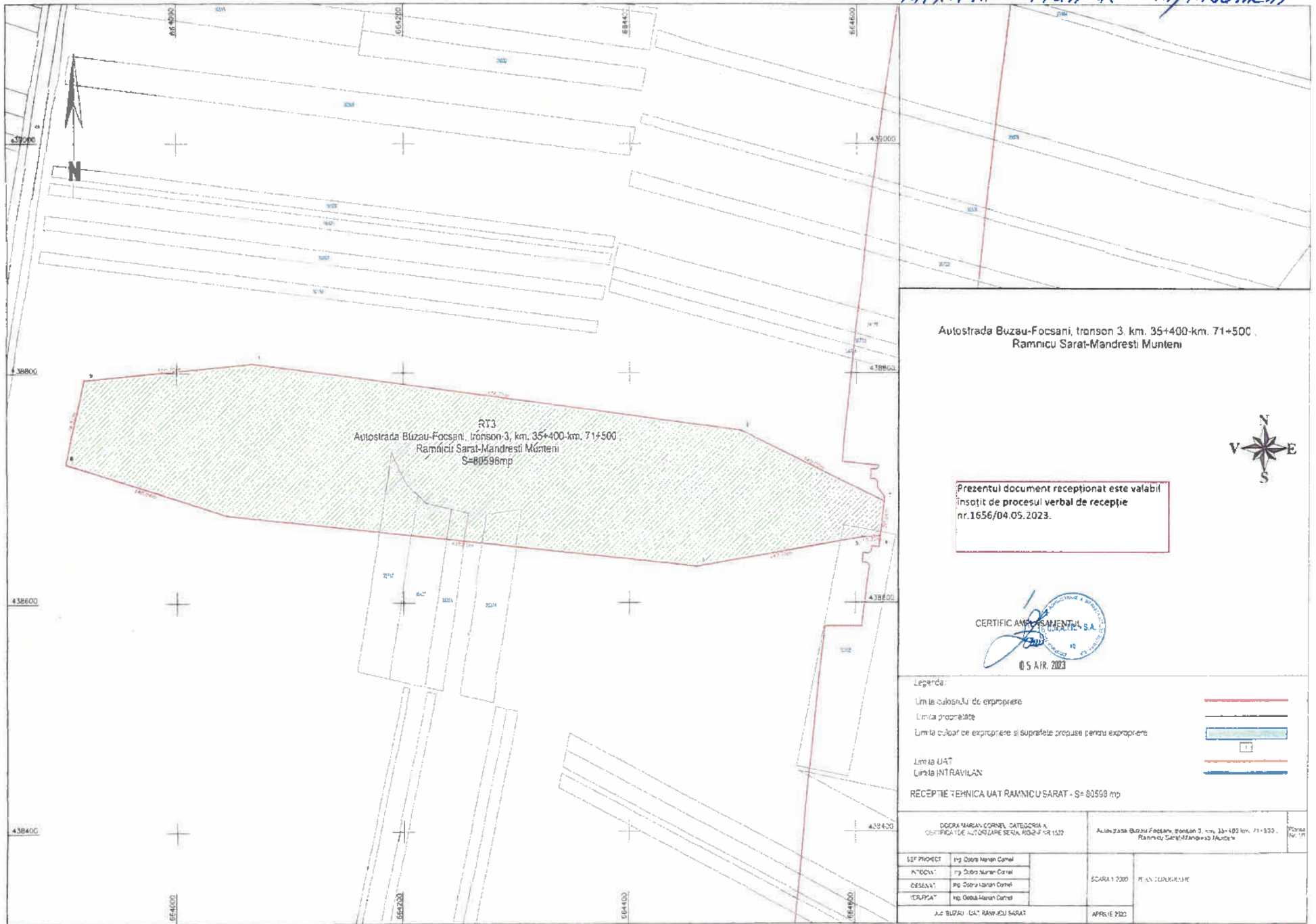





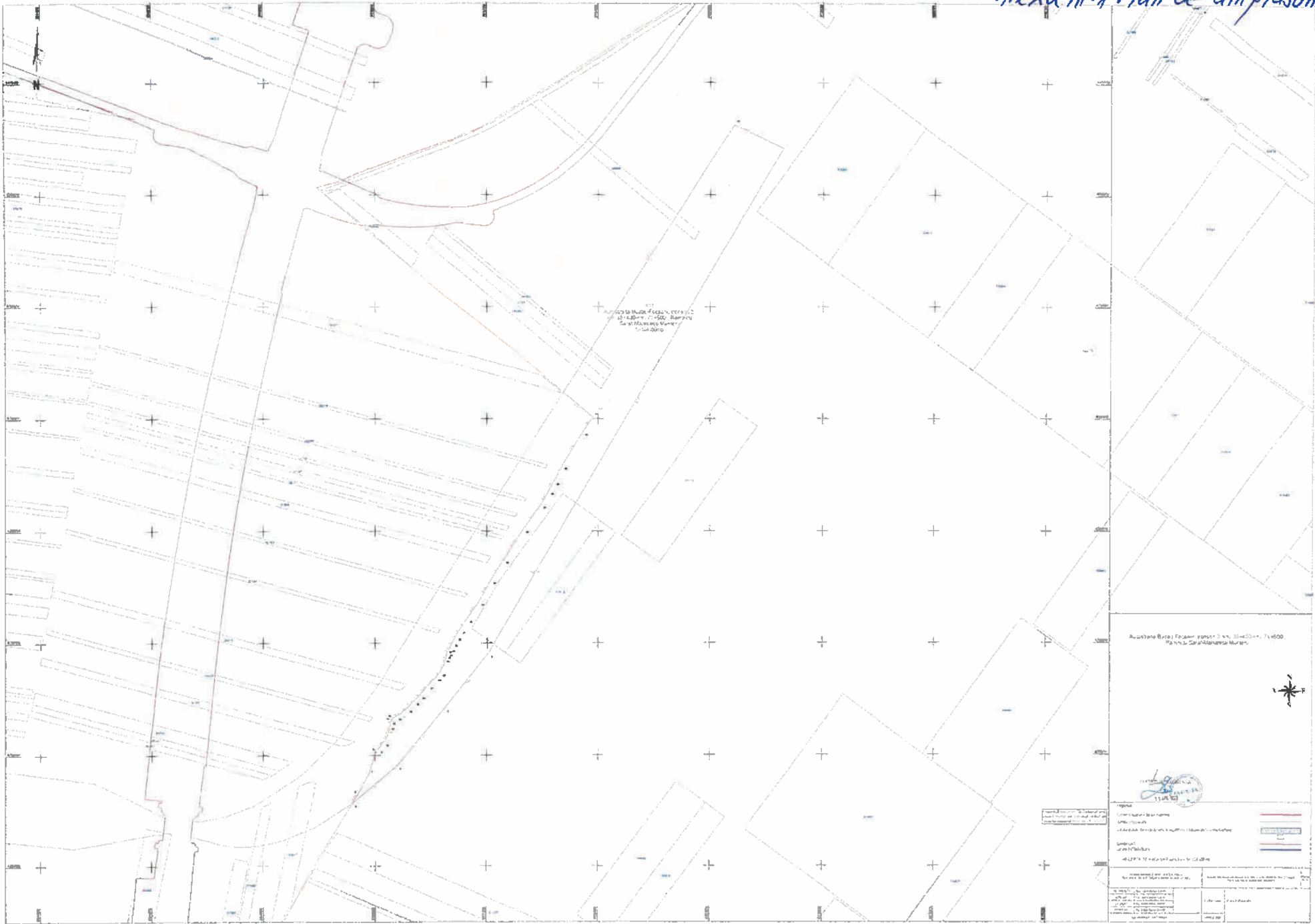

Autoritatea Județeană de Urbanism, Construcții și Protecția Mediului  
 Municipiul Iași, Strada Ștefan cel Mare nr. 12  
 Serviciul de Proiectare Urbană

Autoritatea Județeană de Urbanism, Construcții și Protecția Mediului  
 Municipiul Iași, Strada Ștefan cel Mare nr. 12  
 Serviciul de Proiectare Urbană



Proiectant: [Signature]  
 Data: 15.08.2023  
 Scara: 1:500  
 Situație: [ ]  
 Plan de amplasament  
 Proiectant: [Signature]  
 Data: 15.08.2023  
 Scara: 1:500  
 Situație: [ ]  
 Plan de amplasament

Anexa nr.1 Plan de amplasament

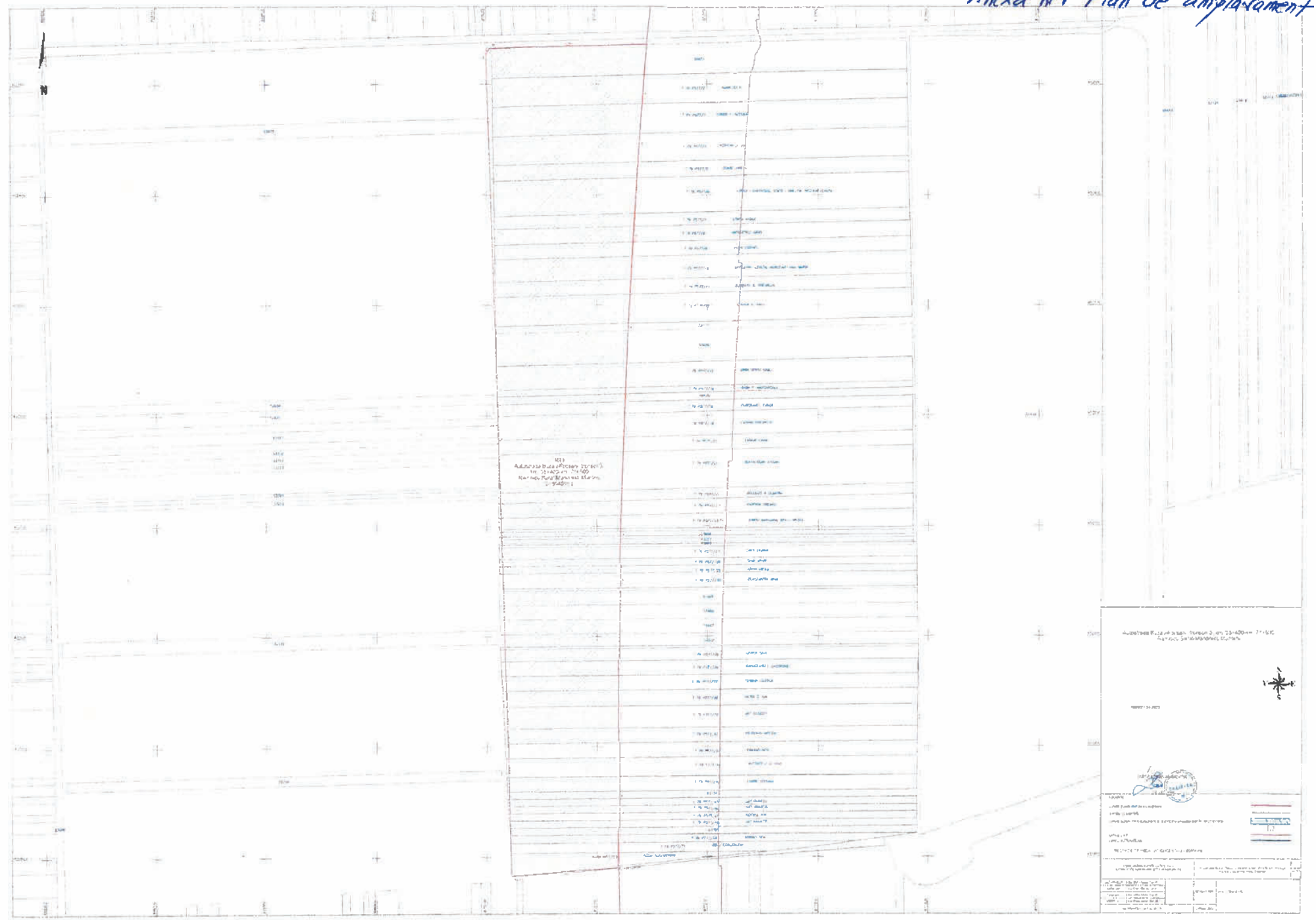

MONITORUL OFICIAL AL ROMÂNIEI, PARTEA I, Nr. 917 bis/11.X.2023

Anexa nr1 Plan de amplasament

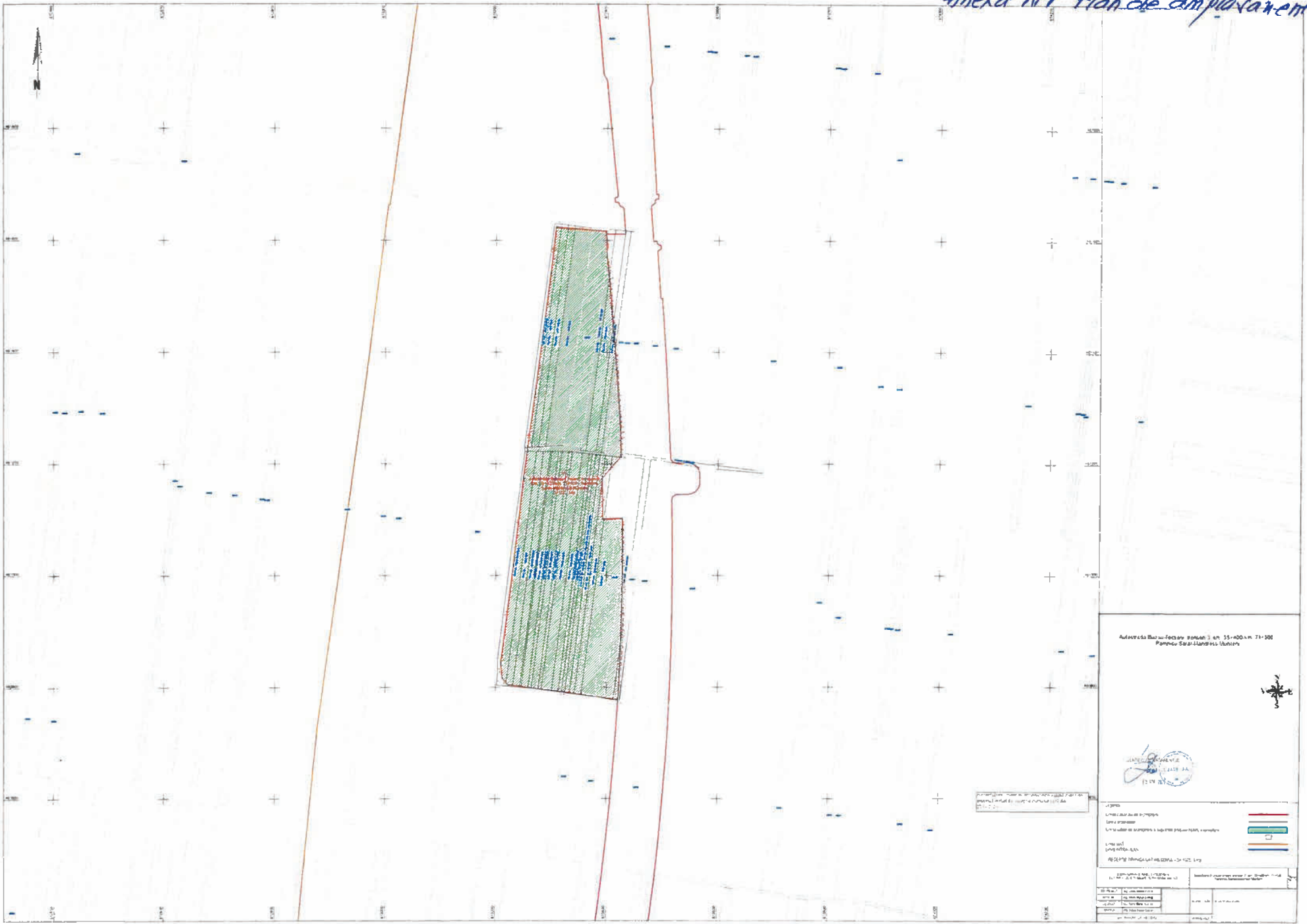

Anexa nr 1 Plan de amplasament

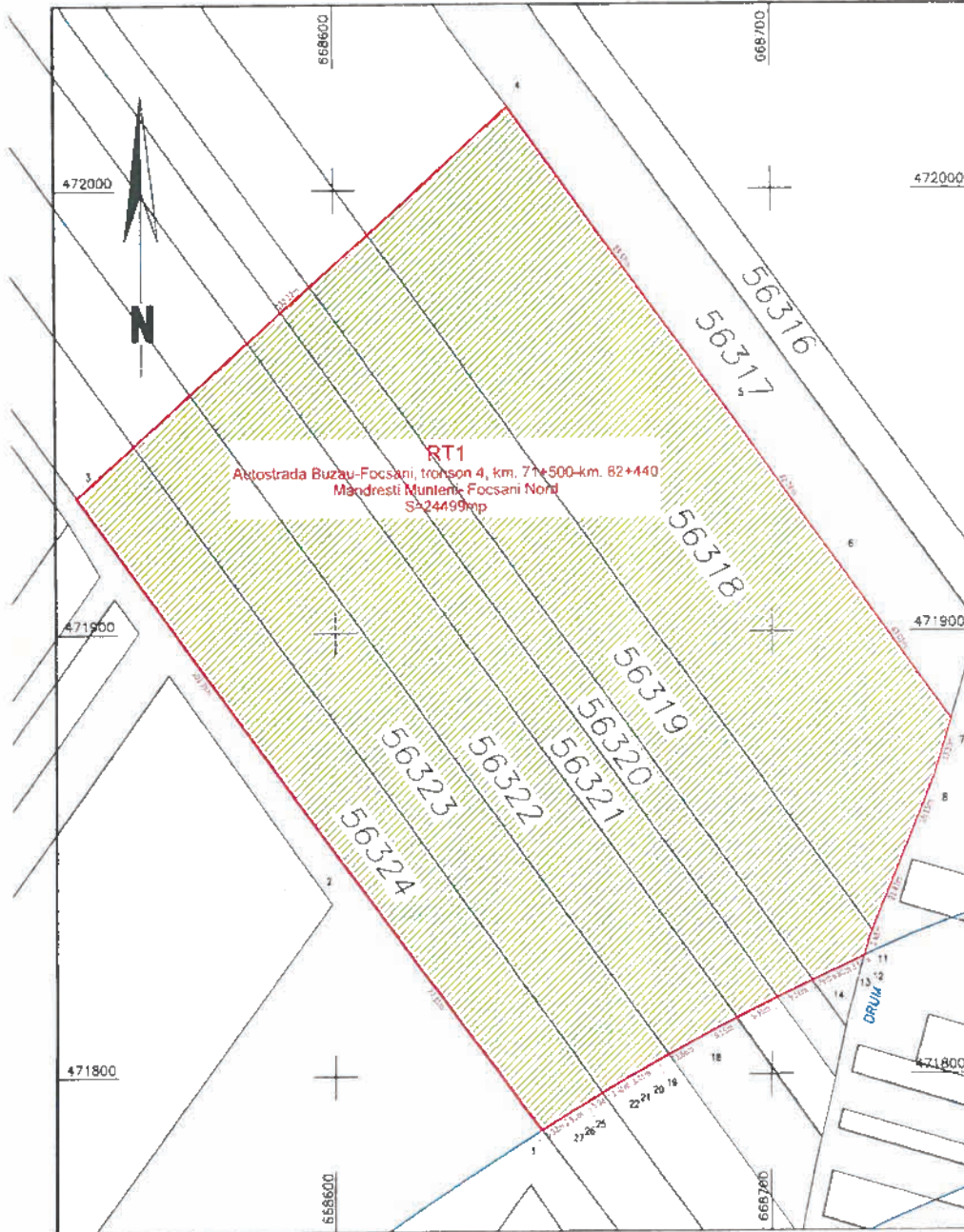

Autostrada Buzau-Focsani, tronson 4, km. 71+500-km. 82+440  
Mandresti Munteni- Focsani Nord



PREZENTUL DOCUMENT RECEPTIONAT ESTE VALABIL ÎNȘOȘIT DE PROCESUL VERBAL DE  
RECEPȚIE NR. 1095 / DATA 02.05.2023

CERTIFICATUL DE AMPLASAMENT  
C.N.A.I.R.-S.A.  
05 APR 2023

Legenda:

- Limita proprietate
  - Limita culor de expropriere si suprafete propuse pentru expropriere
  - Limita UAT
  - Limita INTRAVILAN
- RECEPȚIE TEHNICA UAT ODOBESTI - S= 24499mp

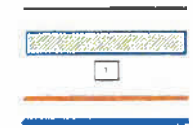

DOBRA MARIAN CORNEL CATEGORIA A  
CERTIFICAT DE AUTORIZARE SERIA: RO-S-F NR 1552  
Autostrada Buzau-Focsani, tronson 4, km. 71+500-km. 82+440  
Mandresti Munteni- Focsani Nord  
Planşa Nr. 1/1

SEF PROIECT	Ing. Dobra Marian Cornel	SCARA 1:1000	PLAN TOPOGRAFIC
INTOCMIT	Ing. Dobra Marian Cornel		
DESENAT	Ing. Dobra Marian Cornel		
VERIFICAT	Ing. Dobra Marian Cornel		
Jud. VRANCEA, UAT ODOBESTI		APRILIE 2023	

Anexa nr. 1 Plan de amplasament

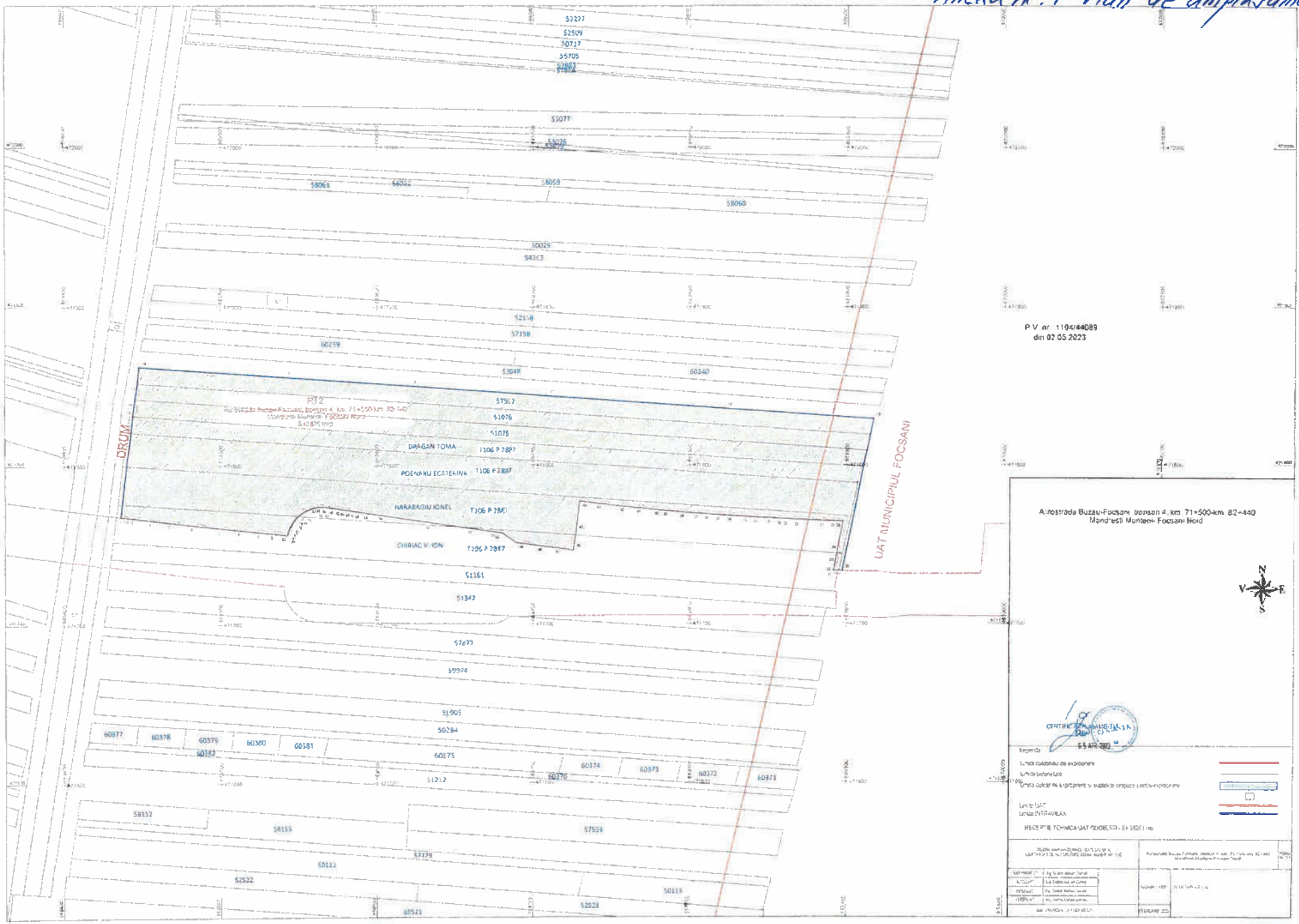

P V nr 1104/44089 din 02 05 2023

Autostada Buzau-Focsani tronson 4, km 71+500-71+82+440  
Monteni-Monteni-Focsani Nord



Legenda

- Linia albastru de inchisime - Linia de delimitare
- Linia albastru deschis - Linia de delimitare
- Linia rosie - Linia de delimitare
- Linia verde - Linia de delimitare
- Linia alba - Linia de delimitare

Linie UAT  
Linie CHIRAVILAN

HECE PTIE TICHNICA UAT ZOOLECTA - S 2822 1160

2023	2024	2025	2026	2027	2028	2029	2030
100%	100%	100%	100%	100%	100%	100%	100%