

Nr. Crt.	Autorizatia de construire nr. / data	Lucrari autorizate	Adresa lucrării	Nr. Cad.	Valabilitate autorizatie de construire	Durata de executie	POT %	CUT	Regim înălțime	Retrageri construcții				Scanări din DT (plan de situație, fațade)
										la N (m)	la S (m)	la E (m)	la V (m)	
1	01/10.01.2023	Construire centrală termică	str. Lt. Sava Roșescu, nr. 91	37530	24 luni	5 luni	-	-	-	-	-	-	-	
2	02/10.01.2023	Desființare clădiri - corpuri: C21 și C22	str. Lt. Sava Roșescu, nr. 91	37530	24 luni	24 luni	-	-	-	-	-	-	-	
3	03/13.01.2023	Construire locuință P+1E pe fundație existentă și construire împrejmuire la strada Oltului	str. Oltului, nr. 49	30595	24 luni	60 luni	29,77	0,59	P+1E	0,80	4,60	9,00	1,00	AC 03
4	04/25.01.2023	Recompartimentare apartament și închidere balcon	P-ța Halelor, bl. 4, sc. B, ap. 32	31061-C1-U1	12 luni	24 luni	-	-	-	-	-	-	-	

*P – parter; E – etaj; M – mansardă; S - subteran*

**FATADE**  
SCARA 1:100

**PRINCIPALA**

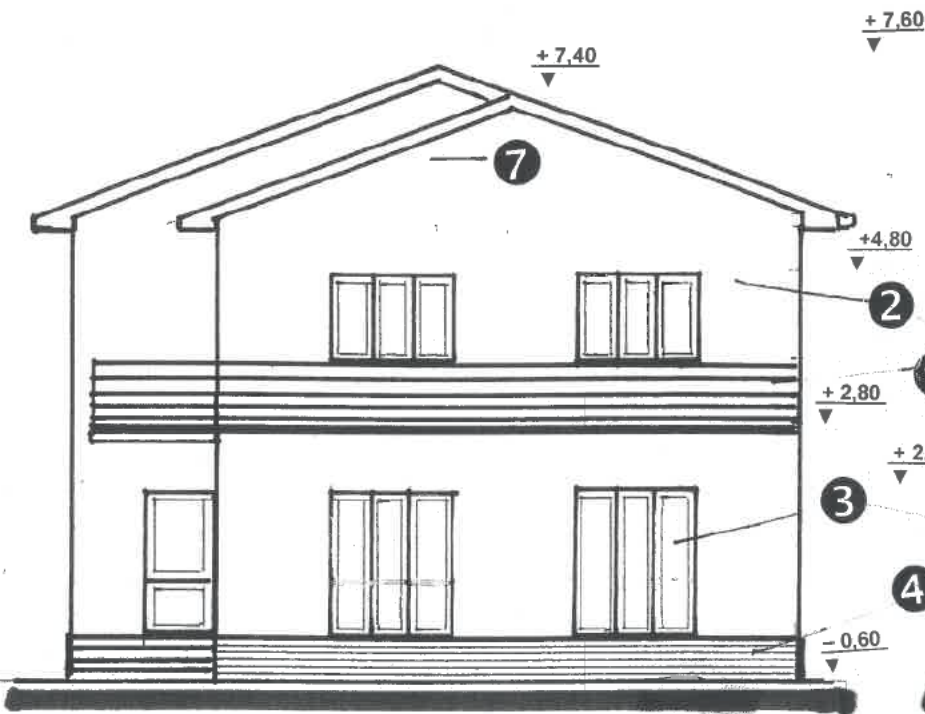

**LATERALA STANGA**



**SECUNDARA**

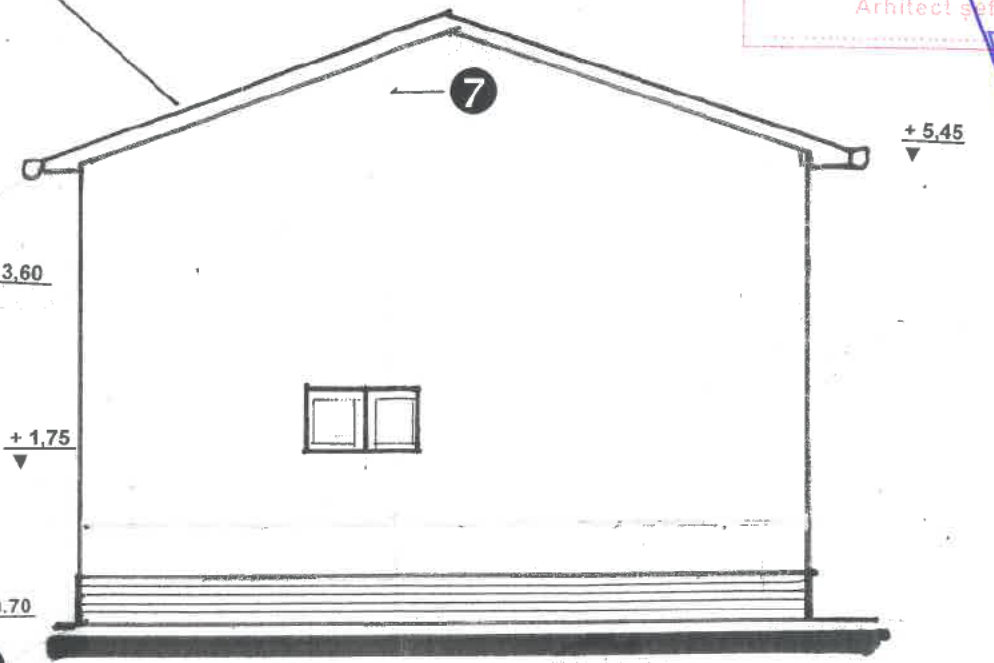

JUDEȚUL BUZĂU  
PRIMĂRIA MUNICIPIULUI  
RĂMNICU SĂRĂT  
VIZAT SPRE NESCIMBARE  
Anexă la autorizația de construire  
03/25-01-23  
Nr. .... din .....

**SECȚIUNEA**  
SCARA 1:75

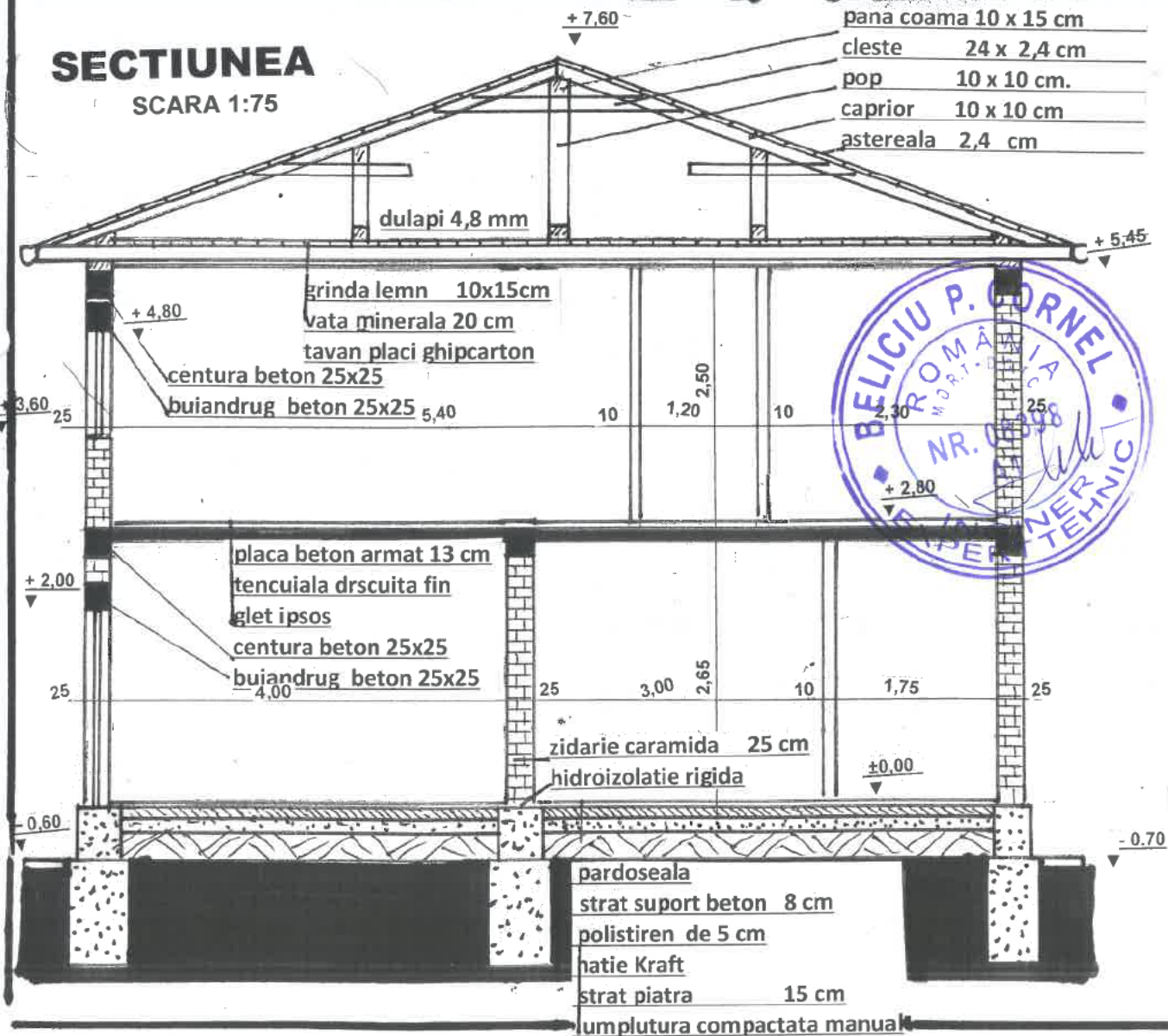

**BELICIU P. CORNEL**  
ING. ARHITECT  
ROMANIA  
NR. 05178  
SPECIALIZARE: ARHITECTURA  
TEHNIC

**TABEL FINISAJ EXTERIOARE**

- 1 Invelitoare din tigla tabla - maron
- 2 Tencuiala decorativa - crem
- 3 Tamplarie PVC cu geam termopan - maro
- 4 Tencuiala soclu in simlipiatra
- 5 Trotuar din beton turnat pe loc
- 6 Jgheaburi si burlane
- 7 Fronton din materiale usoare
- 8 Balustrada teava inox

**LATERALA DREAPTA**

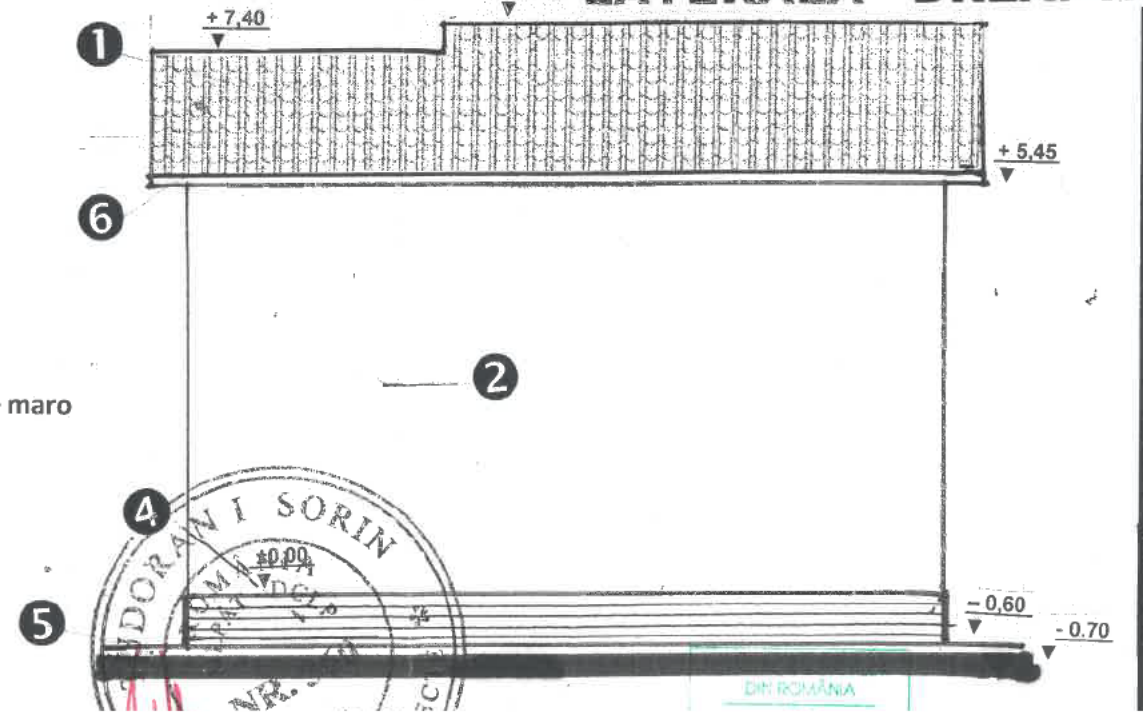

**UDORANI SORIN**  
ING. ARHITECT  
ROMANIA  
NR. 05178  
SPECIALIZARE: ARHITECTURA  
TEHNIC

**Plan de amplasament si delimitare a imobilului**  
**Scara 1:200**

Nr. cadastral	Suprafata masurata (mp.)	Adresa imobilului
30595	299	Municipiul Rm. Sarat, cart. Bariera Focsani, Sos. Focsani, parcela 212
Nr. Carte Funciara		UAT
		RM. SARAT

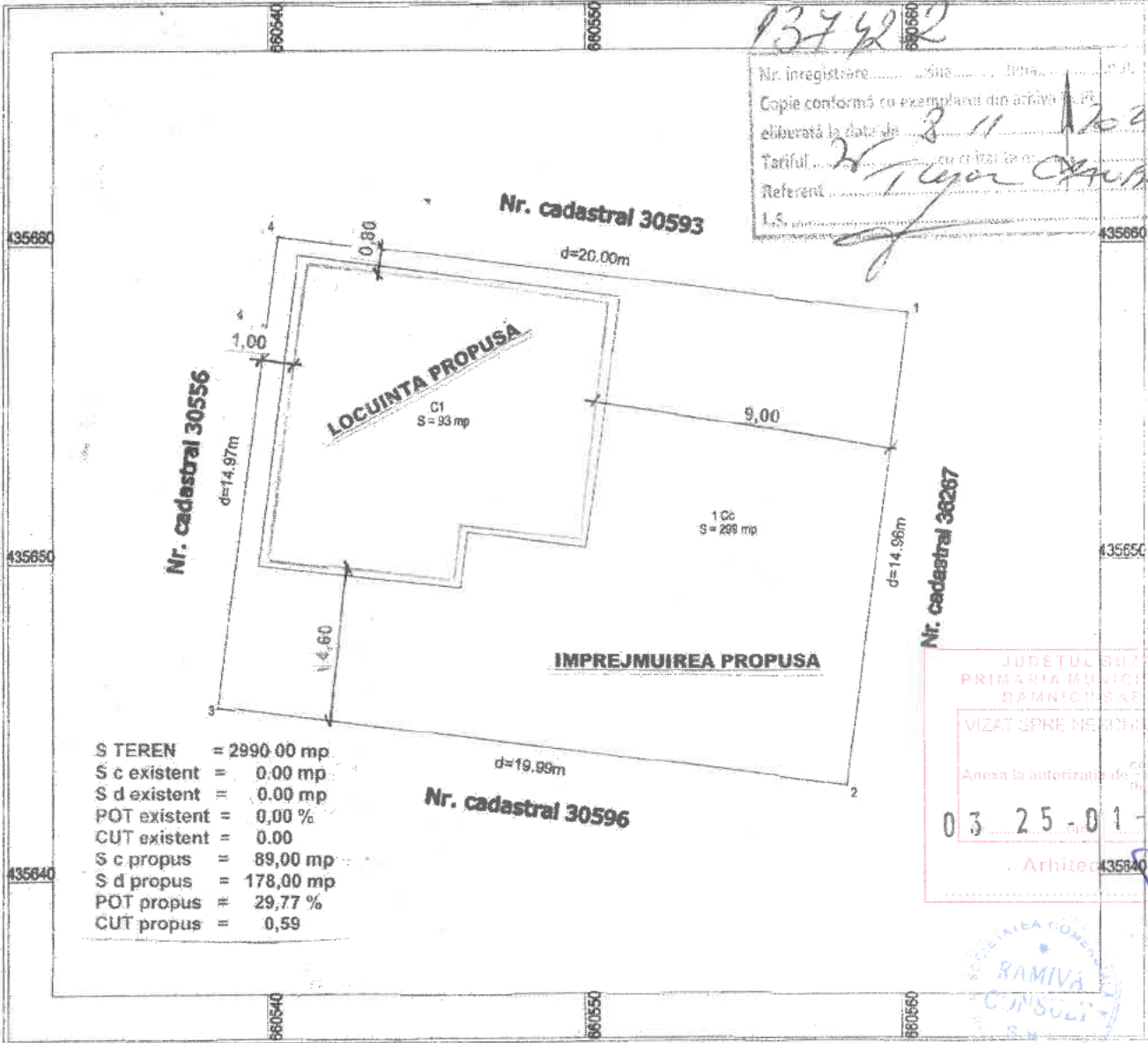

13742

Nr. inregistrare .....  
 Copie conformă cu exemplarul din arhivă  
 eliberată la data de 3 11 2022  
 Tariful .....  
 Referent .....  
 I.S. ....

S TEREN	= 2990.00 mp
S c existent	= 0.00 mp
S d existent	= 0.00 mp
POT existent	= 0.00 %
CUT existent	= 0.00
S c propus	= 89.00 mp
S d propus	= 178.00 mp
POT propus	= 29.77 %
CUT propus	= 0.59

JUDETUL SUZU  
 PRIMĂRIA MUNICIPIULUI  
 RAMNICU SĂRAT

VIZAT ȘTAMPĂ NEROTUNDATĂ

Anexa la autorizația de construire  
 nr. 03 25 - 01 - 23  
 din data de .....

Arhitect .....



**A. Date referitoare la teren**

Nr. parcela	Categorie de folosinta	Suprafata (mp)	Mentii
1	Cc	299	Teren imprejmuit cu gard de tabla sau zidarie, neingradit intre pct. 1-3.

ORDINUL ARHITECTILOR  
 DIN ROMANIA